LA PRENSA

Año LII — Núm. 18.704 — 8 — BUENOS AIRES, MIERCOLES 20 DE ABRIL DE 1921 — Dirección y Administración: Avenida de Mayo 567 y 575

DIARIO DE LA MAÑANA

(Fundado el 18 de octubre de 1869)

Precio del ejemplar: 10 centavos

TARIFA DE SUSCRIPCION

	Capital	Interior	Exterior
	$ m/n	$ m/n	$ oro
Un mes	2.30		
Tres meses	6.90	7.50	7.50
Seis meses	13.80	15.—	15.—
Un año	27.60	30.—	30.—

SUD AMERICA

Tres meses	$ m/n	11.—
Seis meses		22.—
Un año		44.—

Los avisos se reciben con tarifa ordinaria: desde las 8 en verano, y desde las 9 en invierno, hasta las 19. Después de esa hora se cobra doble tarifa.

Los pedidos de suscripción, cambio de domicilio, inserción de avisos y cualquier otra comunicación relacionada con la administración de este diario deberán dirigirse al Administrador.

Toda otra correspondencia envíese a nombre de la Dirección.

No se atenderá pedido de ningún ejemplar suelto que se haga fuera del municipio de la capital, sin que se acompañe el importe de un trimestre, semestre ó un año adelantado. Las suscripciones pueden comenzar en cualquier fecha, pero terminarán el 31 de marzo, 30 de junio, 30 de septiembre ó 31 de diciembre.

El importe de las suscripciones podrá enviarse en la siguiente forma: por giro postal, por guía de ferrocarril o trasporte y por medio de casas bancarias y de comercio.

DIVERSIONES PUBLICAS

TEATROS

COLISEO — Gran compañía alemana de operetas.—Jueves 21, a las 21, debut: La princesa de Czardas. Primera función de abono.

ODEON.—Hoy miércoles 20, a las 21.15, segundo concierto de la eminente pianista Paquita Madriguera. Platea, $ 4.50.

NACIONAL — Empresa Carcavallo. — Compañía cómico lírica nacional.—Hoy, a las 18: Mustafá; a las 21: Mustafá, El cabo Gallardo, Mustafá. Platea, 1 $ por sección.

LICEO — Compañía argentina Pagano-Ducasse.—Hoy, a las 21 ...y Dios dispone, Cartas de amor. Platea, $ 2.50.

POLITEAMA ARGENTINO — Compañía argentina de comedias Roberto Casaux.—Hoy, a las 21.15: La llegada de Alberto. Estreno: El hombre que se volvió cuerdo; a continuación fin de fiesta por la compañía de arte regional norte-argentino. Plateas, 3 $.

OTRO—Arte nativo norte-argentino. — Gran conjunto criollo de música, canto y baile bajo la dirección del profesor Andrés A. Chazarreta.—Hoy, sección especial a las 18. Platea, $ 1.50.

VICTORIA — Compañía española de comedias Astort-Yebert.—Hoy, a las 21, estreno de la comedia en 3 actos de los hermanos Alvarez Quintero: Ramo de locura, El lineheño. Platea, $ 3.

SAN MARTIN — Compañía nacional Arata-Simari-Franco.—Hoy, a las 18: ¡Morriña... morriña mía! A las 21: ¡Morriña... morriña mía! El capitán Metralla, ¡Morriña... morriña mía! Platea, por sección, 1 $.

OPERA — Compañía nacional Vittone-Pomar.—Hoy, a las 18: La ribera. Noche, a las 21: No hay burlas con el amor, Romántico bulincito. La ribera. Platea, $ 1.20.

BUENOS AIRES — Compañía argentina Muiño-Alippi.—Hoy, a las 18: Panorama nacional. Noche, a las 21: Panorama nacional, Bajo el yugo de un tirano, Panorama nacional. Platea, por sección, 1 $. Mañana jueves, estreno: La isla de Don Quijote.

ARGENTINO — Compañía Florencio Parravicini.—Hoy, a las 21: Cartas viejas, Sindicato Treifist. Platea, $ 2.50.

APOLO—Compañía cómico-dramática César Ratti.—Hoy, a las 18, 21 y 23.15: La 3 en el convento. Platea, 1 $. A las 22, doble: La carrera de Charrúa.

NUEVO — Compañía de comedias de Ernesto Vilches.—Hoy, a las 21.15: Lady Frederick. Platea, con entrada, $ 4.50.

COMEDIA — Gran compañía española Ligero-Ibáñez.—Hoy, a las 18: El amor de los amores; a las 20.45: Las musas latinas, La República de la broma, El amor de los amores.

MARCONI — Gran compañía lírica italiana.—Hoy, a las 21. Función en honor y beneficio de la soprano Elvira Galeazzi: Aída. Platea, 3 $. Ultima función. Viernes 22. Compañía de operetas y zarzuelas Aida Aros. Estreno de la opereta: La dernierer.

MAYO — Compañía de comedias Díaz-Perdiguero.—Hoy, a las 21: Fantasmas. Noche, a las 21: Lo que no muere, ¡Qué amigos tienes, Benito! Platea, $ 1.50.

AVENIDA — Compañía de operetas y revistas Inés Berutti.—Hoy, a las 18: El sol de España. Noche, a las 20.45: El sol de España, Una noche en el paraíso.

TEATRO FLORIDA — Galería Güemes.— Compañía argentina.—Hoy, a las 17.15: Autocromos, Las maravillas de Egipto y La Petit Melier. A las 18.15, Variedades. A las 21.15: La feminista, La Sulamita y variedades.

AMERICA — Boedo 819.—Cía. española A. D. Garrido.—Hoy, a las 18 y 22: Amor ciego. 21: Los campesinos. 22: El chico de las Peñuelas.

VARIEDADES — Compañía argentina Felipe Panigazzi.—Hoy, a las 18: El hombre que sonríe. Noche, a las 21: La pebeta del bar Copetín, Tu cuna fué un conventillo, La venganza del gallo.

ROYAL THEATRE — Compañía cómico lírica nacional.—Hoy, a las 18: El premio "Cornelio". Noche, a las 21: El mundo al día, Las hijas de Elena, El premio "Cornelio".

VARIEDADES

CASINO — Hoy, a las 20.45. Presentación, Miss Olga y Remo, renombrados excéntricos. Gran éxito, los elefantes enciclopédicos y toda la nueva compañía de variedades. Entrada general, $ 1.50, paraíso, $ 0.50.

HIPPODROME—Corrientes y C. Pellegrini.—Circo Frank Brown.—Continuo éxito del atleta Varas. Las Señoritas japonesas y los nuevos artistas.

ESMERALDA—Esmeralda 448—Cine y variedades familiar, Maja de Goya, Felito y Stol, Otto Plath, Bolkiss, Los Diavolinos.

PORTEÑO — Corrientes 846 — Variedades y cine familiar. Exito de: Los Besson, La Villita, Nunziato-Monsalve, Antonia Costa, Los Senella.

PARQUE JAPONES — Callao y Paseo N. L. Alem.—Abierto los domingos y días de fiesta, tarde y noche. Entrada general, un peso.

MAJESTIC — Lavalle 853, U. T. 634, Libertad—Grandes estrenos por el biógrafo; variedades por Luisa Vila, Los de la raza, Trío Palos, Panthos, Julia Alonso.

SOLEIL — Corrientes 3150.—Exito clamoroso, Trío Iris, Trío Málaga y Max Nilsson, fenómeno vocal. Estreno de notables films.

CINEMATOGRAFOS

PALACE THEATRE — Corrientes 757.— U. Teléf. 5382, Avenida.—El cinematógrafo de moda. El mejor programa.—Hoy miércoles, a las 16: Hora de nobleza, por W. S. Hart, 16.30: El hombre del día, por Robert Warwick, 17.30: La modelo virtuosa, por Dolores Cassinelli, 18.30: sección de moda: En el archivo de la infamia, por Mae Murray. Noche, mismo programa. Mañana, primera gran matinée infantil.

EMPIRE THEATRE — Corrientes y Maipú.—Teatro de moda. El mejor programa. La mejor orquesta.—Hoy miércoles tarde a las 15: Semanario Fox, Dibujos cómicos, 15.30: La hija del mar, 17.30: Estreno: Narayama, por Mlle. Madys y éxito del conjunto musical humorístico, orquesta Royal a 18.30: Semanario Fox, Dibujos cómicos, Estreno: Zaharera y rugidos y éxito de la troupe de bailes rusos. Nuevo programa de bailes. Noche, mismo programa.

GRAN SPLENDID THEATRE — Santa Fe 1840. La sala aristocrática de Sud América. Afamada orquesta.—Hoy miércoles, a las 15.30: La llama verde, por Warren Kerrigan, 17.30: La modelo virtuosa, por Dolores Cassinelli, 18.30: Revista y Pathé Journal: En el archivo de las infamias, por Mae Murray. Noche, festival de la sección volución de la Liga Patriótica. Mañana, inauguración de las matinées cómicas de moda infantiles, con el 2o. film extraordinario: La chiva del gran pirata, por el rey de la risa, Harold Lloyd, 4a. serie continua risa y otro film especial para los niños: Bozador de la muerte, por Bunny Leonard, 4o. y 5o. episodio.

SELECT — Suipacha 448.—Hoy, a las 18 y 21: Viendantas, La dádiva secreta, La modelo virtuosa, por la Cassinelli. Mañana, tarde, 1 $, noche, 1.50. Viernes 22, gran estreno de: Trabajo, por E. Zola.

CAPITOL THEATRE — Santa Fe 1848.— Hoy, tarde a las 16.30, noche, a las 21: Agapito bodeguero. Su pequeño protegido, Luz y sombras, por Miriam Cooper. Estreno notable: Narayama. Mañana, gran matinée extraordinaria para niños. 3 estrenos de gran comicidad. Durante el cinematógrafo, cómico, rifa gratuita de hermosos juguetes, reparto de bombones. Mañana, noche de moda, grandes estrenos y el divino de maestros en su vasto repertorio. Viernes 22, estrenos sensacionales: Don César de Bazán, la mejor película de Eduardo William Farnum; Trabajo, la obra suprema de Emilio Zola.

SELECT LAVALLE — Lavalle 921.—Hoy: Todo en huelga, Mujeres de servicio, La del Mateo, Cantos rodados, La mina de oro. La isla de la verdad.

TEATRO GENERAL BELGRANO — Cabildo 2168.—Hoy, mis notas 18 y 21 las 18.30 y 22.30: La piel del zapa, por Warren Kerrigan, 21.30 y 22.30: La sirena de la ... por Mollie King, 18.30 y 21.40: La ... de la vida, por K. Williams.

IMPERIAL CINE — Cangallo [illegible]

CINE LIBERTAD — Libertad 430.—Hoy: Desgraciado amor, El Carmen, La casa del Sable. 1p.

CINE CALLAO — Callao 81.—Hoy, a las 15.30 y 21: El caballero tahur, a las 17.30 y 22: La risa del payaso, a las 18.30 y 22. Estreno: El hijo pródigo, por D. W. Cohan y M. Snow.

GAUMONT THEATRE — Rivadavia 1635 —Hoy: Actualidades Triple No. 27, Alma de tigre, 14a. ep. La dádiva secreta. Abnegación. El hijo pródigo. Sahara.

TEATRO PRINCESA — Suipacha 460.— Hoy, en cine continuado desde las 11 horas: Bellezas de Barcelona, gran film panorámico; Todo menos lo cierto, por Ann Corwall, Eddy Louise y Los Moran; A la luz de la verdad, superproducción Goldwyn, por Lady Tsen Mei. 1p.

THE AMERICAN PALACE — Córdoba y Callao.—Hoy, a las 15.30 y 21.30, el gran éxito de la temporada por 2a. y 3a. vez: El genio alegre, de los Hnos. Alvarez Quintero, colosal interpretación de Francisca Bertini, 17.30 y 22, estreno: Gente nueva, por María Rosalo, 18.30 y 21: La duda. Mañana jueves: La gardenia ahorcada, por Owen Moore y Seena Owen y 4o. episodio de: La novia 13. Sábado: Ana la huerfanita, por Mary Miles Minter. Domingo, grandioso estreno Standard: Don César de Bazán, la más formidable interpretación de William Farnum. Semana próxima: Trabajo, de E. Zola. 1p.

ELECTRIC PALACE — Lavalle 836. — Hoy: La evasión del presidiario, El desconocido, Revista educacional No. 35, Un santo del gran mundo, Vivo o muerto, 3o. episodio; Pathé Journal 761, Carlitos campeón de patín.

SELECT B. ORDEN — Bdo. Irigoyen 3521, U. T. 1788, B. Orden—Hoy: Una Salomé moderna, por Hope Hampton; La piedra del diablo, por Wallace Reid y Geraldine Farrar; El proceder de una mujer, La presa, por Alice Joyce; Alma de tigre, por Helena Holmes; Pariquete curioso. Mañana: Justicia y regeneración, por Perla White; La cabaña del tío Tom, por Margarita Clark. 1p.

CINE PRESIDENTE ROCA — Rivadavia 3753.—Hoy: La esposa de Jim Cameron, El punto de vista, El A. B. C. del amor, La elegida de papá, Pero que las das, Lucas; Vivo o muerto, 3er. episodio.

CINE BOLIVAR — Bolívar 1032.—Hoy: Las huellas misteriosas, 5a. serie; El club de los solteros, Donde el odio, Las hermanas gemelas. Mañana: En su propio terreno.

CINE ELITE — Cabildo 2241. — Hoy: La fuerza y el hombre, La redención de un hijo.

ETOILE PALACE — Corrientes 2759.— Hoy: El divorcio invisible, Fuera de la ley, Vivo o muerto, 6o. episodio.

BIJOU SALON — Pueyrredón 965.—Hoy, t. y n.: El ídolo de oro. En cuarentena, Casi una dama; Alma de tigre, 11a. serie. Noche, 3o. prog. de los viajes ideales por España.

CINE DE LAS FAMILIAS — Santa Fe 1825.—Hoy: El hombre del día, comedia Worlad en 6 actos. Estreno Artcraft: Cayena, el bravo, por Harry Carey.

CRYSTAL PALACE — Hoy: 23 1/2 horas de permiso, por D. Mc. Lean; Un vaquero de Broadway, por W. Desmond; Vivo o muerto, 8a. serie; A orillas del río.

SMART PALACE — Corrientes 1279/83.— Hoy: La dádiva secreta, a las 17.30 y 22.30. Estreno: Abnegación, por Gloria Swanson. Estreno: El hijo pródigo. Función completa, 1 $.

CINE ESLAVA — Suipacha y Viamonte. —Hoy: Todo en huelga, Biribí, La cabaña del tío Tom, por Margarita Clark.

CINE RIVOLI — Triunvirato 512.—Hoy: Flor de la selva, Sangre de cobarde, por Dorothy Green; El pacto infernal, 9o. episodio; Camarada, por Mary Pickford.

METROPOL CINE THEATRE — Lavalle 869, U. T. 6673, Libertad.—Hoy miércoles, tarde a las 18.10 y noche, a las 22: El genio alegre, por Francisca Bertini. Mañana jueves, tarde y noche, a pedido general y a precios populares, el sensacional film: Abre sus ojos. 1p.

CORRETAJE DE PROPIEDADES EN GENERAL

MARIO LIVINGSTON. — Cangallo 466 U. T. 2465 y 1687, avda. Vende al Norte de Pergamino, sobre línea F. C. C. A., 650 hectáreas de riquísimo campo, de pastos muy refinados, estanzuela formada, con muy buenas mejoras y excelentes poblaciones. Entrega inmediata. Facilidades de pago. Hipotecas: Doy cualquier suma a papel u oro, sobre casas o campos, capitalistas particulares, interés menor de plaza.

MANUEL E. BELZA — Av. de Mayo 665—U. T. 4583 Av. A dos de Callao. Lujosa casa alt. y baj. Negocio y casa habitación, hall, 7 habit., baño, $ 115.000. En Palermo. Hotelito flamante. Recepción, Alt., 4 dorm., baño, dpto. sirv., jardín, $ 55.000. En 30 días obtengo préstamos escriturados en cédulas.

VENTAS DE CASAS, CAMPOS Y TERRENOS

A 1 C. GAONA Y BOYACA, Dungeness 2074, 3 habit., un chiche, vendo. v20

AV. DIRECTORIO 3838, 4 pzas, com., cloac., $ 6.000 y plaz. Sandberg, Azul 67. v20

AREVALO al 2900, 4 pzas, 10x38, 12.600 $, vden. Leone y Reigosa, Cerrito 240.

ALBERTI por S. Juan, casa estilo hotelito, vden. Leone y Reigosa, Cerrito 240.

ALSINA 1587, casa, 60 vs. fondo, vendo, $ 45.000, Bmé. Mitre 720, Demarco.

ALQ. O VDO. CON FACIL., CASA prep. altos, 7 p. y 2 serv., R. Falcón 9126.

A. CANFORA, vende Viamonte al 3100 casa refaccionable, 9x40.

ALTOS y bajos, Deán Funes al 500, vden. A. Santiso y Cía., Esmeralda 91.

A. CANFORA, Boedo 737, vende altos y bajos, casas modernas, sobre Boedo.

A. CANFORA vende buena casita Riglos al 700; 3 piezas, 2 piecitas.

A. CANFORA, vende Paraguay al 5000, casita 2 salas, 2 piezas, piecita, facilid.

A. CANFORA, vende Rosetti al 300. Sala, 2 piezas, piecita, cloacas, adoq.

A. CANFORA, vende $ 2 vara, 3 lotes, 10x36, en Liniers, lado Rivadavia.

AMPL. GARAGE, Santa Fe y A. Arguibel, capacidad para 40 autos, vendo 1/2 a plazo, Spinelli, C. Calvo 4207, U. T. 6004 M.

A. CANFORA, BOEDO 737, vende Humberto I al 2800, 10x46, con edificio refaccionable, a 60 $ la vara.

A. CANFORA VENDE A 3 CUADRAS Parque Centenario y 1 de Río Janeiro, 10x38, sala, 3 p., cloacas, adoq. pago.

A. CANFORA VENDE C. BARROS AL 800, 10x38, sala, vestíbulo, 4 dormit., comedor, piecita, baño, cloac., cédulas.

A. CANFORA, vende casita moderna, Acevedo 1 cuadra Rivera, Sala, 2 piezas, 2 piecitas, baño completo, cloacas, cédulas.

AMPLIA CASA, C. Barros e Independencia, vdo. con 12.000 céd., Spinelli, C. Calvo 4207.

A. CANFORA vende Rivera al 700, casa regia, 10x40. Sala vest., 4 dorm. comedor, baño, cloacas, edif. mod., cédulas.

A. CANFORA, Boedo 737, vende preciosa casa estilo chalet, cloacas, 14x40, Monte 1920, al lado de Carabobo.

A. CANFORA, Boedo 737, vende Carabobo 542, 10x42, 3 piezas, piecita, cloacas, luz eléctr., barata.

A MEDICOS O PERSONA PUDIENTE, vendo casa nueva, central; Ecuador 553.

AV. AVILES y Superí 1316, adoq. pago, tranv. 37, 38, 15x70, jardín, 5 h., cloac., etc., $ 6.000, con facilidades. v21

A UN PASO Rivadavia, Ramón L. Falcón y M. Acosta, sala, 4 pz., baño, 457 v. c. adoq., en $ 30.000, Sandberg, Azul 67. v20

ANTES de construir su casa o casita pídame precio, crédito gratis. Por dpto., informes, Boero, M. de Oca 595.

A $ 60 VARA CON 11 DEPARTAMENTOS, $ 560 renta mensual, vende Vinelli, S. Martín 345.

A. CANFORA, vende en Villa Urquiza, casa estilo chalet, 10x50, 3 dormitorios, comedor, baño instal., galería, frutales.

A. CANFORA, vendo 2 lotes terreno, bien ubicados, 20x38, con galpón, adoquinado, Añasco 570-74, a 1 cdra. est. Caballito.

A. CANFORA, vende plaza Flores, Varela, al lado Rivadavia, 17.50x75, salas, 11 habitaciones, cloacas, adoquinado pago.

A. CANFORA, vende Senillosa esquina Venezuela, edificio moderno, 12x36. Salón, sótano, 4 piezas, instalación de almacén, adoq. pagados, mitad contado, resto mensual.

A. ISENTANGOMB, vendo mi casa, 7 habit., 580 varas, 12.000 dinero y 5000 cédulas; otra de 3 piezas en 7000, a plazos; verlas, urgente, Alberdi 5069.

AV. RIVADAVIA al 8000, por Baradero 128 esquina Barela 2581, 3 salas, 3 habitaciones, en cal moderno, adoq. pago, $ 6.000, con facilidades. v21

ARGENTINA DE TIERRAS DEL NORTE, Av. de Mayo 881, lotes en 80 meses, desde $ 6 mens., a est. Munro, Villa Adelina y Boulogne (F. C. Central Córdoba) v20

ARGENTINA de Tierras del Norte, Avda. de Mayo 881. Chacra de 35 hect., 50 minutos de Retiro. Otra inmediaciones Boulogne, F. C. Central Córdoba. v23

A $ 6 v. c. vende casa 10x70, Almagro al 1500, sala material, 4 hab., comedor, mixta, cloacas, adoq. pago, C. P., Casilla de correo 874. Sin corredor. v23

A 3 C. DE CORDOBA y del mercado de Abasto, calle Gorriti 2554 y Sadi Carnot, 10x40 vs., sala, escritorio, 4 p., cloacas, 7 adoq. pago, arb. frutales $ 14.000, incluso 3.500 cédulas, se vende urgente.

BOGOTA al 1800 ... 2 casitas, 10.600 $, ... C. Coyena 1111, López.

BELGRANO, Olazábal 2453, 3 hab., baño, cloacas y dep., mens. 3.000 $ y facilidades, barato, vendo urgente.

BARRIO ... [illegible]

CASITA vendo, 1 c. tranv. 46, 87, bajar en Pavón, Delgado 981. v20

CASA EN Palermo, sala, 4 habit., vendo López Wm. Arias 1225. v20

COLEGIALES 4446, Villa Urquiza, 10x65, 3 hab., jardín, etc. $ 4.500. v21

CASA VARELA 1805, VENDO SIN CORREDOR, Monroe 3461. v20

CASA VENDO MUY COMODA, y coche confort, etc., corredor, Humberto 2153.

CASA CARRIL 574, Corrientes al 4700, vendemos $ 17.000, con plazo.

CASA Guardia Vieja 4274 y Gascón, 4 hab. y cloacas, vdo. $ 11.000.

CASA Fray Cayetano 920, comedor, 4 hab. cloacas, $ 10.000, con plazo.

CASA VENDO, 5 HAB. Y COMODIDADES: Darwin 854. v21

CASA CENTRAL ALQUILASE VERLA de 9 a 11 y de 15 a 17, Cerrito 444.

CASA VENDO, mod., Quesada 4449 y Acha, $ 7.500, tratar Gascón 950.

CASAS GRANDES: se venden edificio antiguo: Rincón 760; tratar Pedernera 582.

CASA Jorge Newbery y Martínez, 11x50, 3 piezas, con cédulas; Azcuénaga 45.

CASA VENDO, San Salvador 4819, 7.500 $ resto plazo al 8 anual, Azcuénaga 45.

CABALLITO, P. Goyena 1385, 3 hab., comed., baño, cloac. vendo a plazos.

CONVENCION 4049, 10x40, 4 piezas, vendo 10.800, 1/2 plazo, Rivadavia 5121.

CASAS en Flores, Palermo y Belgrano, vdo., plazos. Sánchez, Rivadavia 853.

CASITA Talleres, cerca tranvía, 2 pzas., 10x50, vdo. 1800 contado. Alsina 1406.

CHACRAS prov. B. Aires, vendese A. Santiso y Cía. Esmeralda 91.

CABILDO, Congreso, vendo esquina a 2 cuadras, ambos adoq. pagos, $ 2500 contado o plazos, Cacuri, Rivadavia 827. v21

CASA ALTA VENDO, Juncal por Paraná, 10x36; tratar para visitarla Charcas 2632, de 10 a 11 y de 15 a 15.

CANGALLO 3001 esquina Ecuador, ahí, en el Once, base $ 13.000, facilidades, remata V. P. Cacuri.

CASA CON ENTRADA PARA COCHE O auto, Río de Janeiro 1370, de 10 por 40. En $ 17.000. José Conti, Bolívar 189.

CASA DE ALTOS Y BAJOS, a 1/2 de Córdoba al 2700, en $ 48.000, con 8000 cédulas, vende José Conti, Bolívar 189.

CON $ 5000 CONTADO resto 48 meses, sala, 3 habit. y depend., 10x50, vende Vinelli, S. Martín 345.

CASA GARAY Y BOEDO, FRENTE IMITACIÓN piedra, 4 piezas, por 15.000 $, vendo; tratar Pavón 3010.

CALZADO por lotes, para hombre, señora niña y varón, vendemos barato, calle México 4357.

CRISTAL tallado, baccarat, botellones y centro, vajilla plateada, porcelanas, limojes, vendo ocasión, Cervi̇ño 3515. v21

CASA CENTRAL, México al 2000, negoc. y 5 habit., 270 vs., vdo. 75 $ vara; Gavarone; Reconquista 268.

CASA CHICHE, San Juan al 4200, sala, vest., comedor, 3 dor., 1 p., baño, etc., barato, 1/3 contado, Mármol 937.

CUATRO y media hectáreas, con población, alambrado y árboles, se venden en Pilar, F. C. P., tratar Santa Fe 2279. v21

CENTRAL, a 5 cuadras al Sud de Rivadavia al 2900, a 1/2 de Rioja; terreno de 395 v/c. para edificar, en $ 13.600. Tratar José Conti, Bolívar 189.

CASA B. Mitre 2951 y Medrano. Sala, 5 piezas, comed., 2 piezas servicio, celosías, baño y fondo. Llave en mano, tr. P. Buentempo, Rivadavia 3623, U. T. 93, Mitre.

CENTRO FLORES, 10 casas, altos y bajos, y 90 casas en todos los barrios, vende mens. Gomberoff, Directorio 3040. v21

CASA, Chile y E. Ríos, mide 13x68, sala, 7 piezas, comedor, 3 piezas altas, buen negocio, informes P. Buentempo, Rivadavia 3623, U. T. 93, Mitre.

CASA Colombres 731 e Independencia, jardín, 5 piezas, baño compl., celosías, cloac. y adoq. pago, visítese, tratar P. Buentempo, Rivadavia 3623, U. T. 93, M.

CABILDO 1610 y Pino, la mejor situación de Belgrano, elegante petit hotel nuevo, llave en mano, con garage y terraza, remata V. P. Cacuri. Visiten de día o de noche. v22

CHARCAS, Coronel Díaz, buena casa moderna, sala, 3 dorm., toda comodidad, precio 13.500, a 5 años plazo. Cacuri, Rivadavia 827.

CON FRENTE A LA CALLE OLIDEN, A 4 cuadras de J. B. Alberdi, vendo, buena casa construida en cal, 10x60, jardín al frente, 3 dorm., dep., etc., $ 12.500 m/n, Z. Z., Casilla de Correo 674.

CASA Pavón 3865, mide 10x50, jardín, 6 piezas, comedor, 2 piezas de servicio, baño completo, celosías, y puertas de cedro, adoq. pago, llave en mano, visítese, tratar P. Buentempo, Rivadav. 3623, U. T. 93, M.

CAMPO DE 1.000 a 5.000 hectáreas, vendemos en Santa Fe, zona agrícola y ganadera, rodeada de grandes alfalfares, $ 50 la hectárea, con grandes facilidades de pago. Banco Valentín Santa María Ltd., Suipacha 341, de 11 a 17.

CASA ESPLENDIDA de 10 por 60, sala, comedor, 4 dormitorios, vestíbulo, baño, cocina, w. c., gallinero, luz eléctrica y cloacas; calle Federico Lacroze al 3100, a 2 de la estación Colegiales. Se vende pesos 24.000. José Conti, Bolívar 189.

CHACRAS 50, EN SANTA FE, DE 100 hectáreas cada una, agua dulce a tres metros, zona de alfalfa, vendemos con $ 1.500 al contado y el resto a plazos, facilitando la semilla para la siembra. Banco Valentín Santa María Ltda., calle Suipacha número 341, de 11 a 17.

CON 25 O 30 $ POR MES, HAGASE propietario en Belgrano y no se quejará que el alquiler es caro; vendo particularmente 25 lotes sobre el Parque Saavedra, a dos cuadras del tranvía; escritura inmediata; la manzana Pintos, Ruiz Huidobro, Zapiola y Besares. Planos Corrientes 1229, Santiago M. Vedel.

CALVAROSO Y LOPEZ, RIVADAVIA 683, venden particularmente: Regia casa amplia, moderna, Provincias Unidas al 3800, 700 v. c. Sala, escrit., hall, 5 habit., comedor, amplio baño, pieza servicio, cocina, galería, cloacas. Cucha Cucha, a 3 de Rivadavia, 548 v. c., verja, jardín, 4 habit., comedor, baño, frutales, moderna. Casa moderna, Centenera al 400, 10x50, verja, jardín, sala, escrit., 3 habit., baño, cocina, galería, terraza, cloacas. San Juan al 4000, 10x36, 3 habitaciones, cocina, cloacas, cédulas. Castro Barros al 700. Sala, 4 habitaciones, piecita, cocina, cloacas. Mármol al 900, 10x50, Sala, 3 habitaciones, baño, cocina, cloacas. Humahuaca al 3400, 10x21. Sala, 3 habit., piecita, baño, cloacas. Alvarez y Charcas, 14x21, buena casa, amplia, 6 habit. princ., vest., etc., cédulas. Jujuy 1587, casa chiche. Sala, hall, 3 habit., piecita, baño inst., cloacas, decoraciones. Yatay 334, 3 habit., comedor, baño inst., cocina, cloacas, terraza, 10x25. Parque Patricios, Aconcagua 2938, de renta, 5 habit., etc., 10x35. Godoy Cruz 943, al lado Triunvirato, 4 habit., cocina, etc., 10x35 vs. Buena casa, Santander 423, 25, 27, al lado Av. La Plata. Sólida construc. Sala, 4 habitaciones, comedor, dependencias.

EN BELGRANO, vdo. linda casa, 4 hab., hall, $ 16.000, plazos, Pampa 2494.

EN PILAR, próximo estaciones, vendo barato, 1 a 5 hect., Cabildo 2379. v20

EN LANUS se vende casa para familia y negocio, A. del Valle 1496, capital.

ESQUINA moderna, vendo, importante avenida, sótano, salones, 4 hab. vidrieras, instalaciones, Garrá, Maipú 273.

EN BELGRANO, Republiquetas al 3100, adoq. pago, 10x43, dos p. madera, venden A. Santiso y Cía., Esmeralda 91.

EST. UNIDOS y Av. La Plata, regia casa completa, ocasión vdo. Spinelli, C. Calvo 4207.

EN BELGRANO, TENGO EN VENTA casas chicas, grandes, hotelitos y terrenos; Villalba, F. Lacroze 2458. v20

EN VILLA BALLESTER, vendo urgente, con facilidades, espaciosa casa quinta, piezas y todas comodidades; Carlos M. Pérez, Corrientes 755.

EN BANFIELD, a 3 cuadras del tranvía 102, vendo casa 12x14, tres habitaciones, depend., etc. $ 5.000. Sala, B. 6, Casilla de Correo 674. Sin corredor. v21

EN VENTA: espléndido chalet, Varela 891 escritorio, sala, antesala, vestíbulo, comedor, 4 dorm. y dependencias; tratar administración de propiedades del Banco Francés del Río de la Plata, Reconquista número 157.

EN SAAVEDRA: 3 grandes dormitorios, sala y comedor de verano, todo de vitraux ingleses, estilo chalet, recién construido con material de primer orden. Ideal para novios! A 3 cuadras justas de la estación, se regala por $ 8.000. Fotografía y tratar, Gascón 1311.

FLORES!! Casa Campana 637, tres piezas, cloacas, etc. $ 10.800, mitad a plazos vendo, tratar Sarmiento 1520, p. 6. v21

FLORESTA!! Casa esquina, negocio y familia, $ 6.500 y 7.000 cédulas vendo, Sarmiento 1520, piso 6. v20

FEDERICO G. JAENICKE — Rematador Público SARMIENTO 643, escritorio 235 U. T. 5089, Avda. 133 Interno. Ofrezco en venta particular: Propiedad Bmé. Mitre 2453 al 34, en la mejor ubicación de la capital, a una cuadra del subterráneo y con tranvías a todas direcciones. Edificio sólido de construcción antigua. Terreno mide en total 311.30 varas cuadradas. Por informes, diríjase a mi escritorio. v20

GUAYAQUIL y Thames, vdo. casa sala, 3 dor. 10x45, Sánchez, Rivadavia 861.

GAONA esq. Arrecifes, ideal terreno, Norte y Este, total 838 varas, vendo plazos o contado; Cacuri, Rivadav. 827. v21

HOY A LAS 18 ... [illegible]

HA NORTO ... el hermoso petit hotel que vende en lo mejor de Belgrano con 26.000 $ de contado! Los detalles en ... V. P. Cacuri. v22

HERMOSA CASA con 11 1/2 por 33, edificio 1910, calle Charcas a 1/2 de Pueyrredón. Vende José Conti, Bolívar 189.

IDEAL lotes Río Janeiro 1272, remataré ... Visítese de 12 a 16.

INDEPENDENCIA Salta, vendo casa ... varas, Cacuri, Rivadavia 827.

IDEAL lotes 1500 sobre Gaona, Av. San Martín, Donato entre Añasco y Cucha Cucha, remata Cacuri. v22

JUDICIAL sin base, el domingo, terreno bien situado, remata Cacuri. v22

J. B. ALBERDI 960, altos y bajos, muy sólida y lujosa, vendo, Rivadavia 5131.

JUDICIAL, EN ZARATE campito remate hoy, Base $ 1.656, Florida 239.

J. B. ALBERDI y Olivera, 10x42, 2 p., 2 piecitas, 1/3 plazo, vendo, Rivadavia 5131.

JUDICIAL, CASA ECUADOR 629, entre Lavalle y Tucumán: sala, comedor, 4 habit. y dependencias. Base $ 19.500. El domingo 15, Dacosta, A. Vinelli; San Martín 345.

LINDA CASA COMEDOR, 3 piezas, vendo, Mármol 981.

LEA MIS REMATES. V. P. CACURI.

LUJOSA CASA COLEGIALES, CONDE 531, recién terminada, 6 hab. y dependencias, vendo con facilidades. v21

LOMAS, pueblos cercanos, casas, quintas, vende L. Latorre, Gral. Rodríguez 67 (Lomas), Perú 147, capital. v21

LEA: VILLA DEVOTO, CASA QUINTA, 1.650 varas, 3 cuadras estación, edificio de primer orden en cal, muchos árboles y plantas, se remata por 16.000 $ y a plazos; ce. de mitad de la tasación! V. P. Cacuri. v21

MONTE DINERO 945, 5 pzas., $ 5.000, todo plazo, tranv. 85, 86, 94 y 95.

MUCHAS CASAS chicas y grandes, todo rumbo, vende Raynell, Victoria 571.

MEDRANO 825, esq. Lavalle, 450 vic. Edificio, cloacas, vendo particular, 14.200, plazos, Bmé. Mitre 720, A. Demarco

MUÑIZ AL 800, 10x45, 3 piezas, cloacas, vdo. ocasión $ 10.500; Spinelli, C. Calvo 4207.

MERLO Y JOSE MARTI, vdo. casa, 4 hab., 3.000 $ y mens., Sánchez, Rivadavia 863.

MEDIA CUADRA subt., Bolivia 1032, 10 por 48, vendo desocupada, mi linda casa, bien edificada, amplio comedor y 3 piezas, jardines, $ 12.800 fac., Potosí 4271.

OTHEGUY y Fusella, Achával al 500, 3 dormit., baño, cloac., adoq., $ 11.500.

OTHEGUY y Fusella, Hto. I.o al 3500. Sala, 2 dormit., cloac., $ 20.000.

OTHEGUY y Fusella, a 2 c. al Sud de Rivad. y sub. mod., 3 dorm., p. altos, baño inst., gal., cloacas, a plazos.

OTHEGUY y Fusella, Pueyrredón y Corrientes, edif. viejo, 10x50 va., a 1ra. oferta, liquid. urgente; Boedo 948.

OCASION! 13x48, BARRANCAS DE BELGRANO, vendo terreno 30 $ vara. Once Septiembre y Maure, Cacuri, Rivadavia 827.

OJO! INDUSTRIALES! Galpón de 60 mt. y casa familia, San Juan al 3800, vendo con 20.000 céd., Spinelli, C. Calvo 4207.

OTHEGUY y Fusella, Boedo por C. Calvo, mod., sala, vest., 3 dorm., comed., piezas altos, baño, celos. Boedo 943.

OTHEGUY y Fusella, Independencia al 3200, casa de 3 pisos y 6 deptos., moderna, renta $ 32.000 anuales.

OTHEGUY y Fusella, Sarandí al 1400, sala, 2 dorm., baño, cloac., llave en mano, Boedo 943, U. T. 6701, Mitre.

OTHEGUY y Fusella, P. Goyena al 200, mod., sala, 3 dorm., piec., baño inst., celos., cloacas, Boedo 943, U. T. 6701 M.

OTHEGUY y Fusella, a estancieros, médicos, abogados o personas de buen gusto, Independencia al 3300, 10x70 va., lujo y confort, sala, escrit., antesala, hall, 3 dorm. comedor, antecomedor, baño, 3 piezas altos, Boedo 943, U. T. 6701, M.

PALERMO, lujosa, cómoda, completa casa, 6 hab., vdo., Alvarez 2313, cédulas.

PETIT HOTEL NUEVO, MUY LINDO barrancas de Belgrano, total $ 24.000, mitad plazos; Cacuri, Rivadavia 827.

PARA VIVIR todo el año, frente a la estación Coghlan, vendo, casa quinta, todo de lo mejor, con muchas facilidades; Nahuel Huapí 3905.

POR 24 $ v. c. vendo casa 10x56, Cucha Cucha al 2100, 3 hab., cloacas, etc., G. H., Casilla de Correo 674, sin corredor. v20

PARA UN GARAGE FABRICA, EL TECHO terreno con paredes de 6x46 y mide 11x65 por 55 v., calle Guayaquil 1549, adoquinado pago. Vende José Conti, Bolívar 189.

POR DIVISION de condominio, se vende casa o negocio y 4 h... calle Salguero 2 c. de Corrientes y terreno en c. Baradero, 1 c. de Rivadavia, altura 8100, con galpón que renta 1500 $, calle Bacacay número 5843.

QUINTA a 4 cuadras de González Catán, 10.000 v. c., 2 piezas, hocina material, galpón, galería, vendo, 3 mil contado, 3 mil a plazo; Luis Rivas, Sarmiento 899.

RIVADAVIA 827, V. P. CACURI, CASAS para renta, de todo precio.

REGIA CASA, Quirno 95, remato, $ 25.000, incluso 22.000 cédulas.

RIVADAVIA 827, V. P. Cacuri. Casas sin dinero para empleados nacionales.

RIVADAVIA 827, V. P. Cacuri. Solo casas, campos, terrenos e hipotecas.

RIVADAVIA 827, V. P. CACURI. CASAS para refaccionar. Baratas.

RIVADAVIA 827, V. P. CACURI. CAMPOS y chacras. Buenos negocios.

RIVADAVIA 827, V. P. CACURI. TERRENOS centrales de todo valor.

RIVADAVIA y Pergamino, 4 pz., vdo. $ 15.000, 7.000 en mens., Spinelli, C. Calvo 4207.

RIGLOS AL 700, vendo casa, 9 p., cloacas, galpón, industria, Guayaquil 50, sin interm., de 13 a 15.

SOBRE EST. V. DEVOTO, 30x43, BASE $ 1.75, remata V. P. Cacuri. v21

SARMIENTO por Bustamante, 10x30, terreno ent. muros. Cacuri, Rivadavia 827

SUBTERRANEO! Casas y terrenos de todo precio, Cacuri, Rivadavia 827. v22

SE VENDE una casa, calle Ricardo Frías 2382, Sáenz Peña, F. C. P.

SE VENDE o se alquila la casa calle Bebedero 2225. v20

SE VENDE LA CASA, DEAN FUNES núm. 1280.

SE VENDE casita, galpón, industria, Bailivian 2251, altura 3300 Triunvirato.

SE VENDE QUINTA EN MORON, tratar en el almacén "El Cañón". v21

SUETE a 2 C. MOCORETA Y RIVADAVIA, lote ideal $ 76 vara, vende Vinelli S. Martín 345.

SEGUROLA Y MORON, vendo hermoso chalet, 10 p., baño inst., $ c. ... F. C. Riv. part.

SE VENDE un terreno esquina en Lanús Este; tratar Acevedo 2059, Talleres, F. C. Sud.

SE VENDE hermosa casa, 3 hab. Devoto, calle Nueva York No. 5075, a 2 cuadras de la estac., Sáenz Peña, F. C. P., 10x30, $ 6.000.

SE VENDE CASITA DECENTE DE 2 piezas, con 6 líneas de tranvías a la puerta, por 11.600 $; Garro 3193; tratar Alberti 432.

SE VENDEN 3 LUJOSAS CASAS DE 4 y 5 habitaciones, a plazo, por ausentarse su dueño, Canning 87 y 89, Andrés Arguibel 2109 y 19, Constitución 4222, Magallanes 1601 y España, Bacacay 3261 y 14, Campana 120, Santa Fe 468, tratar con el dueño, Deán Funes 3251, de 8 a 12 y de 17 a 21.

SE VENDEN O SE PERMUTAN POR CASAS para familia en la Capital Federal: 1 chacra con casa, galpones, arboledas, muebles, etc., casa-quinta con 8 dormitorios, sala, comedor, vestíbulo, despensa, cocina, cuarto de baño, piezas de servicio, servicio de agua, usina eléctrica, galpones y demás comodidades. 1 manzana de terreno con tejido de alambre, a una hora de la capital federal. Tratar directamente por carta. Fray Cayetano 467 (Flores). v23

TERRENO, 12x38, adoq. pago, Arcos y Triunvirato, vdo. Arcos 133, fac. p. alto.

TERRENOS y campos vendo o permuto por casas, mercaderías, San José 958.

TERRENOS FLORES, 25 $ CUOTA, vendo tres Bdo. Irigoyen 1151.

TERRENO DE 11 v. x70, VENDO MUY BARATO; Pavón 4242.

TERRENO Caballito, cerca estac., y adoquinado vendo 5.60 v. c., Alsina 1408.

TERRENOS, 4 de Rivadavia, Floresta, mensualidades vdo. Cacuri, Rivad. 827.

TERRENOS en lo mejor de Flores, 12 $ mensuales, pidan planos y vean los remates, Lavalle 1115.

TERRENOS en 80 mensualidades, sin interés, vendo en la misma estación Merlo, Bolívar 126, José A. Raibo. v20

TRES LOTES DE TERRENO VENDO EN Avellaneda, Ecuador esq. Pavón, Delos. L. Alem 1436, Cap. Federal. v22

TERRENO VENDO a 1.20 el metro, $ 3.000 ... con desmonte, Sarmiento ... C. A., Azcuénaga 45.

TERRENITO entre edificios, 12x18 varas, ... Delgado y Newbery, [illegible]

TERRENO VENDO, 3 lotes Belgrano, ... $ 5 v/c., adoq. ... Figueroa: Arcos 2576 v21

TERRENOS en 80 mensualidades, sin interés, vendo en la misma estación Merlo, Bolívar 126, José A. Raibo. v20

TERRENO 10x19, CALLE MOLINA, ... con 85 y 86 ...; Formosa ...

TERRENO VENDO, 3 lotes ... Juramento ... [illegible]

TERRENO VENDO, 3 lotes de 10x58. Esquina entre Juramento y Mendoza, en $ 159 v. c. Urgente, por ausentarse su dueño, Manuel, Talcahuano 469. v20

USPALLATA 1864, vendo mi casa, 10x60, 2 pzas., cloac., renta 150 $, ocasión.

URGENTE vendo lindamente y desocupada casa, tasada 20.800 por 16.000, Thames 1581.

VENDO casa nueva, con toda comodidad, Figueroa 1856.

VENDO CASA, FAMATINA 3541, PARQUE Patricios; personalmente.

VILLA del PARQUE, TERRENOS EN mensualidades vendo, San José 958.

VENDO CASA EN $ 13.000, Juncal 3556, informes Burghi, Maipú 220.

VENDO CASA SALA, 5 piezas, comedor, muy cómoda, a 3 de est. Medrano del subt., $ 27.000; Gascón 950.

VENDO casa, B. de Irigoyen y Moreno, en 19x35 y Córdoba al 3900, p. hotel mod., Rivadavia 2060, de 14 a 17.

VENDO 10.000 vs. terreno en Banfield, a 0.27, alambrado propio; dueño Ituzaingó 508; Lanús, F. C. S.

VILLA URQUIZA, VENDO TERRENO, esquina Blanco Encalada y Miller, 750 vs. Tratar Güemes 3800. v21

COMPRA DE CASAS, CAMPOS Y TERRENOS

A VENDER o rematar su casa rápido, acudid a C. G. Semería, Jujuy 1323.

A VENDER O COMPRAR SUS CASAS en Boca y Barracas, les aseguro la venta en pocos días, por ser el martillero más popular y de confianza, sobre la tasación oficial, por los 30 años que reside en la localidad, Romano, Cangallo 621, 14 a 18 y Olavarría 690, U. T. 3814, Av., y 618, Bs.

COMPRO casa de 3 o 4 hab., cerca tranvía, c. Ferrazano, Uruguay 636. v20

COMPRO casita, 4 a 6.000 $, c. céd., p. carta S. B., Güemes 4328. v20

COMPRO casa Palermo, 15 a 18 mil $, Scanavino, Maipú 220, 15 a 17.

CASA QUINTA, F. C. O., hasta Morón, compro por carta, Valentín Gómez 3249

COMPRO CASA baja, radio Palermo, Flores y Caballito; F. Percel, 25 de Mayo 140.

COMPRO casa familia hasta 35.000 $, directo señora de Puy, Solís 853.

COMPRO CASA, Thames a Chacarita y Rivera a Triunvirato, Gazcón 1277.

COMPRO 2 CASITAS con céd. en la capital, pf. personales, Suipacha 750.

COMPRO casa 3.000 $ al contado, resto 1 o 2 años, Cevallos 1039.

COMPRO CASA, Caballito a Floresta, c. Rivadavia, 4 piezas y 500 varas, por $ 9.000 y cédulas, Sarmiento 1520, p. 6. v20

CASA compro por Palermo o Belgrano, pago hasta $ 40.000. Ofertas a S. Palacios y Co., Tacuarí 509.

CASAS de 10 a 50.000 $, compramos, Banco Valentín Santa María Ltda., Suipacha 341, de 11 a 17. v20

COMPRO casa chalet 6 a 7 piezas, jardín, radio Norte hasta Olivos, al cont. Sin corredor, 25 de Mayo 267, escr. 606.

COMPRO CASITA O TERRENO BIEN situado, sin corredores. Datos a S. R., Maza 385.

CASA COMPRO, ALTOS, bajos, teniendo cédulas, pago hasta 14.000 al contado. Diríjase por carta Rosario núm. 15, primer piso.

EL COMPRADOR para su casa lo tiene Leone y Reigosa, Venlos, Cerrito 240.

INMEDIATA AL ONCE, COMPRO CASA, Cacuri V. P., Rivadavia 827.

ORDEN de compra inmediata: casa nueva o terreno con edificio viejo, Callao a Pueyrredón, cerca Santa Fe; ofertas a V. P. Cacuri, Rivadavia 827.

ROMANO compra 5 casas, cerca Av. San Martín, Cangallo 621, de 13 a 18.

REMATEN sus terrenos, casas y campos, por C. A. Figueroa, obtiene los mejores precios, operaciones rápidas, tratar Arcos 2574, U. T. 1378, Palermo. v3m

URGENTE, compro casa cerca Constitución; Cacuri, Rivadavia 827.

VAN PEBORGH Y CASEMAJOR, Sarmiento 247, U. T. 165, Av., tienen órdenes de compra y venta de casas, terrenos y campos en todos los radios de la capital, pueblos suburbanos y zonas de la República, respectivamente; ofrecemos dinero en hipotecas, cualquier cantidad. v20

PERMUTAS

ALMACEN bueno sobre Cabildo permuto por propiedad o terreno; datos Cabildo 1921.

POR GENEROS permuto un terreno a 30 minutos de la capital, valor 5.000 $, pago comisión. L. Ronzo en Rivadavia 9740 a las 11.30, o por carta.

PRESTAMOS E HIPOTECAS

AL 6 o/o DA DINERO EN HIPOTECA, Eudoro Parodi, 25 de Mayo 130. v22

AL 6 o/o doy 1.000 a 100.000 $, de 1 a 20 años, González Videla, 25 Mayo 140. v22

AL 7 o/o en 1a. y 9 o/o en 2a. hipoteca s. casas y campos, piden a T. A. Vinelli, S. Martín 345, U. T. 1381, Avda. v22

A COMERCIANTES y propietarios: facilito dinero, sola firma, 36 o/o amort. trimestral. T. A. Vinelli, S. Martín 345. v23

ARRIENDO, doy 60 y 90 hect., cerca Temperley y transfiero, mejoras, Cochabamba 2377.

AL MAS BAJO INTERES, TENEMOS de $ 1.000 a 500.000 para colocar en hipoteca de 1 a 20 años, con o sin amortización. Contestamos en el día, sin gastos ni anticipos. Casa Rúa, Av. Mayo 568/72. v21

A. DEMARCHI Co., facilitan 1.000 $ a 500.000 desde el 7 o/o en 1as. y 2as. hipotecas, sobre casas y campos, capital y provincias, a cortos y largos plazos, con o sin amortización, acord. hasta 60 o/o de su valor; oper. breves; Av. de Mayo 1365.

ADOLFO BULLRICH y Cía. — Florida 273. Ofrecemos 1.000.000 de pesos o más, sobre establecimiento ganadero, en buena zona. Además tenemos dos partidas de pesos 150.000, que también se colocan sobre campos. Estas sumas son a papel e interés corriente. Se ruega a los interesados, concurran personalmente.

CREDITOS bancarios, 35 o/o amortización y cédulas del B. H. N., facilitan rápidamente Llanos Hnos., Chacabuco 75. v23

DIEZ MIL $ en hipoteca sobre casa central, doy al interesado, Patricios 282.

DANIEL DEMARCHI da en hipoteca cualquier suma; Piedras 75. v23

DOY 25.000 $, 9 o/o, 1a., FRAC., Independencia 3967.

DOY DINERO en 1ra. hipoteca, Viamonte 798, sin corredor. v20

DINERO 1a. hipoteca, hasta 400.000 $ doy; C. Calvo 3600, U. T. 3790, Mitre.

DINERO DOY inmed. a propiet., partidas de $ 1000, Moreno 3451, de 13 a 16.

DINERO, 3 cantidades en hipoteca de $ 50.000, 70.000 y 100.000 al 8 o/o, se colocan. Ocurrir José Conti, Bolívar 189.

DINERO por sucesiones, mercaderías, títulos, propiedades con cédulas, etc., de Real Credit, Talcahuano 612. v24

ENRIQUE CERRI—B. MITRE N.o 883. Préstamos bancarios con 35 o/o de amortización trimestral a comerciantes, industriales, hacendados y propietarios. Créditos con garantía de lanas. Créditos con prenda ganadera. Hipotecas por mensualidades, pagaderas en 5, 6, 10 a 20 años, o a plazo fijo, para construcciones, compra de casas, campos; cualquier suma. v20

NECESITO 10.000 $ en 1a. hipoteca; 25 de Mayo 140, escritorio 3, bajos.

NECESITO $ 9.000 y 15.000 al 8 o/o, s. propiedades, Reissig, Av. de Mayo No. 1365, piso 2o., izquierda.

PRECISO 5 y 8.000 $ en hip., al 8 o/o, sobre prop. en la cap. Rivadavia 861. L.

PARA HIPOTECAS O CEDULAS, vea a V. P. Cacuri, Rivadavia 827.

PRECISO dinero de particulares, para colocar en hipotecas, interés 8 y 9, cantidades 3, 4, 8, 15, 30, 40, 50, 80.000 urgente. San Martín 234, Julián Alvarez.

PEDRO Y ANTONIO LANUSSE — Belgrano 836/846 — Tenemos varias partidas de dinero entre $ 70.000 y 140.000 m/n., para colocar en primera hipoteca, sobre campos en explotación en la provincia de Buenos Aires. Tratar directamente en nuestro escritorio, Sección Remates y Comisiones. Pedro y Antonio Lanusse. v23

COMPRA Y VENTA DE ALHAJAS Y PIEDRAS PRECIOSAS

ALHAJAS vende, facilidades a empleados públicos, "El Ideal", Azcuénaga 233. v24

ALHAJAS, BRILLANTES, compra y paga bien "El Tibidabo", Cerrito 518. v20

ALHAJAS, brillantes, perlas, pago mucho; Corrientes 810, La Perla. v27

ALHAJAS finas compro, platino, brillantes, perlas; Esmeralda 536. v22

ALHAJAS BRILLANTES Y PERLAS, se compran pagando el más alto precio, San Martín 149; venta de alhajas de ocasión. v23

ALHAJAS 30 MENSUALIDADES, vende casa introductora a empleados públicos. of. de ejérc. y Armada. La Cámara, Av. de Mayo 1034, U. T. 4243, R. v23

LA DIAMANTINA. Alhajas y brillantes, para bien; Suipacha 531, T. 5740, R. v20

LA MAXIMA. Alhajas, compra, paga bien, Esmeralda 570, U. T. 411, Riv. v21

COMPRA Y VENTA DE CARBON LEÑA Y PETROLEO

CARBON de leña fuerte, se vende, precio al por mayor, Acevedo 1954.

COKE $ 61-1.000 kilos, fragua 67, Cardiff 60, hulla 48, cocina 65; Estados Unidos 3989, U. T. 4863, Mitre. v21

CARBON fragua inglés, 1.000 kg. ... cocina ... Cardiff ... [illegible]

... 100 KILOS CARBON ... [illegible]

ARRENDAMIENTO DE CAMPOS Y NEGOCIO DE HACIENDAS

A LUNA da en arriendo campito, c. pob. a 1 h. Alsina 734.

ARRIENDO 3100 ha., alfalfad. dto. Gral. Pedernera, S. Luis, tratar Callao 1060.

ARRIENDO estancia, campo especial Suroeste Córdoba. Cangallo 675.

ARRIENDANSE 5 a 25 hect. con habitación, hasta 2 horas distancia capital. Precios: Antonio Amechazurra, Venezuela 1924.

ARRIENDANSE chacras especiales, colonia "La Turca", a 1 legua de Arrecifes. Revisar y tratar diríjase A. García Hotel Comercio, Arrecifes, F. C. C. A. v20

COMPRO HASTA 500 vacas cría, a plazo, garantía hipoteca, Cangallo 675.

CAMPO FLOR, en Ayacucho, de 2.000 hect., a 12 cuadras de la estación Solanet, se ofrece en arrendamiento, Pueyrredón 936 y Sarmiento 629, de 11 a 14. v21

CHACRAS disponibles, Estancia "La Blanca" sobre Argentina, F. C. C. A. Facilita semillas y dinero a colonos teniendo animales y herram., inf. Salta 188, B. A. v25

CAMPO GRATIS PARA AGRICULTURA. Se ofrece campo de riego en arrendamiento, con opción de compra a largos plazos y en condiciones muy liberales. El campo que se ofrece se encuentra en la mejor zona al Sud de la provincia de Santiago del Estero, con la estación Real Sayana (F. C. C. A.), en el mismo centro de la propiedad. La tierra es de calidad inmejorable y admite con buenos resultados cualquier clase de cultivos, especialmente la alfalfa, algodón y otros muchos productos como los citados, que brindan excelentes rendimientos pecuniarios, tal como lo prueba su explotación actual. Todos los lotes disponibles que se encuentran en la zona de influencia de los canales hechos, tienen agua abundante y quedan próximos a la estación. La administración del establecimiento tiene un director técnico que atenderá las consultas que le formulen los colonos. En algunos de los lotes que se ofrecen, hay algo de monte, que cada ocupante deberá extinguirlo de raíz, compensándose con las maderas que saque, sin perjuicio de la liberación de pago alguno por la tierra, durante dos o 3 años. Los primeros interesados podrán beneficiarse con la elección de los lotes. Cada colono deberá tener un capital no menor de 2.000 pesos m/n y estará obligado a suministrar informes personales. La extensión de tierra bajo riego que se dará a cada colono, no será menor de 10 hectáreas ni mayor de 50 hectáreas, subordinándose la cantidad al capital o personal de trabajo con que cuente la familia de cada interesado. Los interesados que deseen otros informes pueden ocurrir por escrito a Gabriel Lagleyze, Estación Real Sayana, F. C. C. A. v22

DESEO arrendar 80 a 100 hectáreas, para tambo, preferible con población, hasta 1 hora de Constitución, Cantel, Salta número 526. v20

DESEO arrendar media manzana de terreno alto, p. industria en parte, sin población. Indispensable sobre calle adoquinada o cerca de tal calle. Ofertas urgente a Ex. Bs., Bolívar 293 II.

EN Arroyo Dulce, inmej. colonia "Blanco" arrien. chacras. Revisar y tratar dirig. esc. Escoda, Arroyo Dulce, F. C. C. G. B. A. v26

QUINTA 6 hecta., 3 pzas, 3 galpones, alfalfa; González, Moreno, F. C. O., vendo facilid., B. Irigoyen 1152.

QUINTA doy a medias, 5 hect. en Varela cerca de Quilmes. Casa, vaca, caballo, gallinas, etc., Maipú 1349.

SE ARRIENDAN 1000 HS. DE CAMPO muy pastoso a 6 leguas de Guido y 7 de Maipú (F. C. S.). Tratar en la Administración de Propiedades del Banco Popular Argentino, Bmé. Mitre 270. v22

TOMO EN ARRENDAMIENTO CAMPO de 500 a 800 hects., con mejoras, B. Mitre 372.

COMPRA DE MUEBLES, ROPAS Y OBJETOS VARIOS

A 85 $ PAGO trajes, muy usados 65 $, U. T. 5484, Mit., Mauricio, Ombú 558. v21

A. SIMON, compro $ 85 trajes, muebles; U. T. 4985, Mitre, Ombú 435. v1m

A. BLEJMAN, Corrientes 2243, U. T. 2170 M., compro muebl., pianos, obj. v22

A 85 PAGO trajes, usados 65, varios, U. T. 1440, Lib., Libertad 324, Gregorio. v20

A. JOCOBO, 85 PAGO trajes, muebles U. T. 5109, Mitre, Lavalle 2333. v21

A. LIBERT: Corrientes 1763, muebl., pianos, etc., compro; U. T. 6444, Libertad. v22

A. SIMON, U. T. 3555, Mit., compro muebles, pianos, objetos, Paso 257. v20

A. RIS compra muebles, ... pianos, U. T. 3183, Mitre, Corrientes ... [illegible]

A 85 PAGO trajes, ... U. T. 5365, M., Ombú 618 ... [illegible]

A $ 85 PAGO TRAJES y muebles, U. T. 4217, Mitre, Ombú 417, Samuel. v22

ATILIO, Corrientes 2018, muebles, pianos, etc. compro, U. T. 4932, Lib. v23

A. ANGEL, compro muebles, pianos y obj., U. T. 4214, Juncal, Córdoba 2849. v22

A. SIMON, compra muebles, pianos, obj., U. T. 6312, J., Azcuénaga 1421. v21

A. NGEL, compro muebles, pianos, objet., Tucumán 2332, U. T. ... Mitre. v23

A. JAIME, LAVALLE 1846, compro mueb., pianos, ropa, U. T. 4096, Libertad. v21

A. YACUCHO 326, U. T. 2527, Lib., compro planos, muebles; Miguel. v21

ADOLFO, 75 TRAJE usado 45, muebles, pianos, Lavalle 1177, U. T. 2058, Lib. v22

A. YACUCHO 448, U. T. 1376, Lib. Comp. mueb., objetos, ropa de señora. v23

A. JOSE, Libertad 415, U. T. 1606, Lib., pago hasta 80 p. trajes usados. v20

ALTO precio, muebles, pianos y ropa, Andes 276, U. T. 6327 M., Enrique. v22

A. DEL, $ 85, trajes hombre, sra., muebles U. T. 2952 M., Larrea 382. v22

A. SANTA FE 4580, U. T. 912 Palermo, mueb., pianos, objetos, comp. Bank. v23

A. 7528 LIBERTAD, COMPRA MUEBLES, pianos, Corrientes 1820, Jorge. v23

A. MEJOR precio pago trajes, badies, obj. varios, U. T. 323 Libertad 354. v21

A. ERNESTO, U. T. 1536, Mitre, compro mueb., pia., ropas, V. Gómez 2442. v22

A. COSTA compra moblajes, pianos, sueltos; Uruguay 411, U. T. 1163, Lib.

A. RAMON, compro muebles, pianos, obj., ropa, U. T. 3350, M., B. Mitre 1764. v23

AL MEJOR precio compro moblajes: Adolfo, Libertad 515, U. T. 337, Lib.

A. U. T. 478, Flores, compro muebl., pianos, rop., etc., Daniel, Añasco 1483. v21

A. RIVERO compra moblajes sanitarios y escritorios, Bolívar 132, U. T. 3391, Av. v20

MOBLAJE completo a familias que se ausentan, compro y pago en el acto, L. Alegre, Uruguay 536, U. T. 1520, Libertad, de 13 a 15. v24

MOBLAJE COMPLETO, A FAMILIA particular, compuesto de 2 dormitorios, comedor, escritorio, sala, piano, artefactos, porcelanas, al contado, compro; Florida 519, U. T. 3690, Avenida; Garrido. v20

INSTALACIONES Y ACCESORIOS PARA NEGOCIOS

ARMAZONES, tabiques, mostradores farmacias, barato; Bmé. Mitre 1670. v1

ARMAZONES, mostradores, almacenes, fiderías, farmacias, bar. E. Ríos 233. v23

ARMAZONES p. vidrios piso, vestíbulo, tabiques hierro, liq. Rivadavia 5545. v23

ARMAZONES, mostrador, vidriera y espejos, se venden, Cangallo 1456.

ARMAZONES botica, inst. general, liq. carpint. italiana, Corrientes 1952. v24

ARMAZONES, mostradores, fiderías, instalaciones farmacia bar. E. Ríos 575. v21

ARMAZ. farmacias, cafés, cigar., escrit., Carpint. Italiana, Sarmiento 1810. v23

ARMAZONES, mostradores, estaños, billares, fiambreras niqueladas, sillas, mesas, balanzas, básculas, fiderías, tabiques útiles para negocios, liq. B. Mitre 2809. v23

ARMAZONES, mostr., estaños, fiderías, helad., vitrinas, candeles, cort., fiambre, molin. eléctr., mesas, sillas, básc., balanzas, útiles de negocios, ocas. Pueyrredón 358. v22

ARMAZONES, mostradores, paneras, zócalos, puertas cancel, billares, máquinas café, vitrinas, fiambreras, molinillos, cortadoras fiambres, divisiones, básculas, balanzas, mesas, sillas y cualquier mueble y útiles para todo negocio, vende ocasión casa Spina, Corrientes 1427. v23

ALFONSIN, Sarmiento 1646; hay de todo; armazones, mostradores, estanterías, mesas, sillas, vitrinas, billares, zócalos, cancelas, balanzas, fiderías, paneras, tabiques, cajas hierro, escritorios, dormitorios, comedores, muebles para confiterías, bars, almacenes, panaderías, lecherías, cigarrerías, peluq., sapater., sastrerías, modas.

CHAPAS MARMOL, ESPESAS, 2 pulgadas, con sus mostradores y estantería, bar o quesería, Rivera 1545.

MOSTRADOR cedro, 3.74 metros, se vende. 36 $; Rivadavia 1372.

OJO, peluq.: toilettes nuevos y usados a mitad precio; cambio usados por nuevos; fábrica Medrano 1257, Ferrer. v20

OJO PELUQ., antes de comp. vender o cambiar muebles, visiten a J. Prats. Tengo n. y usados m. precio, E. Unidos 2399. v20

OJO! Peluqueros, quieren comprar muebles buenos y baratos? Acudan a calle Ayacucho número 250, donde hay de todo y para todos. v21

OJO PELUQUEROS, toilettes modernos de todos los estilos, lavatorios, sillones, sillitas, etc. La única fábrica que vende barato es la de Falivena, Belgrano 2223. v21

OJO PELUQUEROS! Toilettes, lavatorios, sanitarios, cajoneras, estufas, sillones N. Americanos, todo a mitad de precio; Dorsetti y Mendía, Monterideo 184. v21

SE VENDE UN MOSTRADOR, BDO. DE Irigoyen 537.

VENDO instalación cedro y mostrador, dos puertas, Costa Rica 4310. v21

VENDO MOSTRADOR, estantería, ... [illegible]

COMPRA Y VENTA DE NEGOCIOS

ALMACEN bueno, vendo; ver balances, Lobato, Entre Ríos 136.

ALMACENES, los mejor ubicados de la cap., vende Ardáiz, Talcahuano 337. v23

ALMACEN vendo o permuto, ver Juan Benari, balance público, Moreno 3390. v1m

ALMACEN APTO PARA RECREO, se vende, Independencia 3102. v21

ALMACEN central, muy bueno, único socio, casa, vende Solari, Alsina 2932.

ALMACEN VENDO, poco capital, tratar con dueño, Independencia 444.

ALMACEN único vende, Directorio número 3199, Flores. v21

ALMACEN único arm. casa, buen diario, Miguens Rey, Rivadavia 994.

A.... DESEA comprar o vender negocio sin anticipos, vean a Banchi y Fernández, Talcahuano 476, U. T. 6774, Lib.

ALMACEN próximo Pque. Lezama, único varias cuadras, trabaja mucho bar, algo barato, ocasión vendo; Victoria 1970.

ALMACEN VENDO, trabaja 7.000 $ mitad bebidas, frente a un biógrafo, contrato 4 años; verlo, Tucumán 3101.

ALMACEN en la ribera, único instalación casa, alquiler barato, 4 piezas, contrato 2 años vdo. toda pba. Alsina 1406.

ANTES de confiar la venta o remate consúltenos; daminamos cualquier ramo, Fernández y Rabuffetti, Corrientes 951.

ALMACEN único, próximo Las Heras y Pueyrredón (15 años mismo dueño), vendo balance, 8.000 $, Lavalle 2836.

A. PIAZZA, ofrece hoy: almacén único, centr., sociedad en café otral, restaurant 17 pzas., otros muchos neg. de estos ramos y 3 pensiones, Tucumán 877.

A. JIMENEZ vende buenos almacenes, despensas, cafés, restaurants, casas de pensión, fondas, desp. pan y comest., peluq., cigarr., todos precios, Reconquista 413

ALMACEN COMESTIBLES, BEBIDAS Y sus anexos, único impte. zona agrícola ganadera, a 2 horas de la capital, 15 años mismo dueño, poco capital, grandes utilidades, venta forzosa, a prueba, por fallecimiento, facil., datos B. Mitre 2109, Quintana. v23

ABSTENGASE de entorpecer la venta particular de su negocio, o tener resultado negativo de una liquidación en remate, dirigiéndose a personas inexpertas. Entre los que debe dirig. le informarán que está Alfredo Piazza, Tucumán 877.

ALMACEN de comestibles y despacho de vinos y cervezas, se vende, por ausentarse su dueño a Europa, a balance o en globo, única oportunidad, rodeado de fábricas y mucho tránsito, no se admiten corredores, buena comodidad para familia, Avda. Alcorta número 2394 esquina a la calle Zavaleta. v21

BAR BILLARES, regio salón, máq. Express, vendo 6.500 $, Talcahuano 467.

CASA PENSION, 10 piezas, amueblada, vendo 8.300 $; Talcahuano 467.

CINE BUENO, céntrico y lucrativo, toda prueba, 1/2 plazos vdo. Uruguay 87.

COMPRO PELUQUERIA chica, por carta, S. Fernández; Libertad 1070.

CARNICERIA esq. central, Norte, vendo 3800 $, otr. 4.500; Lavalle 2326.

CAFE y billares, central, ideal ubicación, vendo 11.000 $, Lavalle 2335.

CERVECERIAS, chocolaterías, restaurant, vendo, tratar L. N. Alem 716. v21

CAFES centrales, vendo uno 8000 $, otro 30.000 $, negocios posit. Victoria 1979.

CIGARRERIA y lotería, importante negocio, vendo, tr. Pellegrini 582, escr. 5.

CIGARRERIA, mensajería y salón de lustrar, vendo, Boedo 1081.

CASAS pensión, céntricas, poco alquiler, vendo, tr. C. Pellegrini 623, escritorio 5.

CARBONERIA se vende con carro y caballo, Baradero 143.

CIGARRERIA, VENDO, CON CONTRATO; Suipacha 513. v21

CARBONERIA SE VENDE, muy buena, tratar Azcuénaga 596.

CAFE RESTAURANT SE VENDE, Paraguay 940.

CASA DE PENSION, alquiler regal, bien amueblada, Pellegrini 430, Castelli Fla.

CONFITERIA estación V. Sarsfield, F. C. O., vendo, tratar de 12 a 20.

CENTRAL VENDO NEGOCIO DE CIGARRERIA librería, Independencia 1786. v21

COMPRO carnicería, de 1.000 a 2.000 $, diríjase, Jufré 912.

CASA PENSION, LINDA, vendo 2.500 $, 9 piezas, central, dueño Rivadavia 1157.

CAFE, confitería, bar, orquesta, buena inst., comod., vdo., Triunvirato 316. v20

CIGARRERIA y librería, vendo en globo o balance, comodidad flia., ... [illegible]

CAFE BAR CON GRAN CERVECERIA, importante negocio, vendo 23.000 $, tratar C. Pellegrini 622, escritorio 5.

CIGARRERIA, juguetería y librería, dormitorios para familia, vendo, Gurruchaga 3196.

CAFE Y BILLARES, a Canning, buen diario, $ 20.000 a plazos, v. Vinelli, S. Martín 345.

CASA establecida, mucha clientela, artículos construcciones y ferretería, quiero espec. corredores, acepta, correspondencia del ramo, casilla No. 76, correo central. v21

CAFE Y BILLAR AL LADO de biógrafo, barrio inmejorable, no paga alquiler, buen contrato, vendo urgente, tratar Lerma 211, de 12 a 16. v22

CASA de moda de vestidos, muy acreditada, buena clientela, se vende por poco capital, por tener que ausentarse a Europa, diríjase Arenales 1552.

CARBONERIA vendo por no poder atenderla, con carro y caballo, poco capital, alquiler $ 40, comodidad para familia y carro; verla y tratar de 13 a 15, Juan Bta. Alberdi 6435. v21

CAFETEROS, tenemos pedidos urgentes de café de 12 a 45.000 $. Ofrecemos en plaza Congreso 6.500 $, al Sud 16.000, al Norte 60.000, centrales 25 a 80.000 $. Fernández y Rabuffetti, Corrientes 951.

DESPENSAS de 5 a 50.000 $. las mejores, vendo. Miguens Rey; Rivadavia 994.

DESPACHO pan facturas, bueno ganancias, vendo, $ 1200. ver Belgrano 1859.

DESP. pan, com. flia., vdo., 800 $ y 1 despensita, 1.500 $; Victoria 1895.

DESPENSA, poco capital, se vende; Sta. Magdalena 682. v20

DESP. PAN, buen diario, alq. 65 $, regia inst., vdo. 800 $; Rivadavia 1525.

DESPACHO pan chicho, vdo. tirado, por firme, fácil. pago, Larrea 424, dp. 5. v21

EN ZONA NORTE, barrio céntrico, vendo confitería y fábrica masas, fundada en 1900, con contrata, precio 50.000 $, con facilidades, A. B., cas. de correo 674. Sin corredores. v20

FONDA alojto., 11 piezas, central, vendo 7000 $, contr., dño., Rivadavia 1157.

FARMACIA VENDO, 4.300 $, buen diario, imp. pueb. Pampa, D. Alvarez 1818. v21

FARMACIA bien surtida, vdo., sin llave, poco uso, Fabro, Lavalle 1641.

FARMACIA Caballito, bien instal., vdo. 13.000 $, fac. Fabro, Lavalle 1641.

FARMACIA centro Sur, vendo urgent. $ 16.000, fac. Fabro, Lavalle 1641.

FARMACIA P. MENSUALIDADES vendo, Cauget y Chiappori; Lavalle 1348. v21

FRUTERIA se vende con o sin instalación, única por Palermo, Charcas 4319. v21

FARMACIAS: capital o int., vde. R. M. Negrete; Libertad 477, de 14 a 18. v21

FONDA muy bien acreditada, se vende, Lavalle 3780. v21

FARMACIA para trasladar, véndese baratísima; Sarmiento 2642.

FARMACIA por Almagro. Venta 5.000 $ mens., vendo en $ 35.000, 20.000 cont. Luis Illanes; Avenida de Mayo 1435.

FARMACIA, BARRIO NORTE, DIARIO $ 170, vendo, $ 45.000, 1/2 contado; Luis Illanes, Avenida de Mayo 1435.

FARMACIA acreditada vendo, no hay acreedores, no se trata con intermediarios, tratar Defensa 714. v21

FARMACIA CERCANA CAPITAL, única p. idóneo, vdo. 6,000 $, 4 mil al cont. Luis Illanes, Av. de Mayo 1435. v21

FARMACIA, BARRIO SUD, central, venta 2.500 $ mens., vendo en $ 18.000, 1/2 cont., Luis Illanes; Av. de Mayo 1435.

FARMACIA, BARRIO SUD, central, venta $ 3.500 mens., vendo en $ 25.000, 1/2 mil cont., Luis Illanes; Av. de Mayo 1435.

FARMACIA, localidad muy cercana, amplias com. flia., diario $ 150, vendo 17.000 $, fac. Fabro; Lavalle 1641.

FARMACIA central vendo, 10 a 30.000 $ y una soberbia instalación de cedro en 5.000; San Martín 424, Tupont, de 11 a 14.

FARMACIA barrio Sud, gran comodidad para familia, repleta de mercadería, regias instalaciones, espléndido negocio, vendo por su valor real, en 32.000 $, 20 mil al contado, Luis Illanes, calle Avenida de Mayo 1435.

FARMACIAS, En pueblo, a pocos minutos Bs. Aires, la más import., garantida util. 1.500 $ a prueba, varia es comprarla, 30.000 $, mitad ... En Belgrano, muy barata, única en su barrio, oport. para pequeño capital. Al Sud, bien instalada, 11.000 $, ... al contado. Muchas más en la capital y provincia. — J. C. Molinero, calle Chacabuco número 78.

HOTEL SE VENDE CON BUENA clientela, Victoria 2760.

HOTELITO central, bien amueblado vendo urg., ocasión única, Alsina 639.

HOTELEROS: Paseo Julio 844, casa 14 piezas, contrato 3 años, visítese; tratar Seni, Corrientes 925.

INDUSTRIA acreditada de 10 años, poco cap., vendo; tratar Tucumán 1817. v21

IMPRENTA SE VENDE POR NO PODER la atender, Belgrano 418.

INQUILINATO MODELO, ... mensual sobre importante avenida, ... vende tirado Vinelli, S. M. ... [illegible]

COMPRA Y VENTA DE NEGOCIOS

L[illegible] café y desp. minuta, vdo., 1/2 [illegible], Belgrano 1648. v20

LINDO café-restaurant, trabaja mucho [illegible], 200 $, ocasión; Belgrano 1887.

LECHERIA vendo por no poder atenderla su dueño, tratar Cerrito 270.

L[illegible] liquido y cervecería vendo, Boedo 1628 esq. Gaona. v21

LECHERIA buena, con plaza, vendo, en Caseros 2880. v20

LECHERIA vdo., 6 tarros, 700 $, alq. 50; Pichincha, Cochabamba 1970. v20

LECHERIA, chocolatería, se vende, Pavón 4820, Lanús. v21

LECHERIA BARATA, 3 piezas, tratar en la misma, José E. Uriburu 442. v21

LECHERIA CAFE, VENDO o socio 400 $, p. desgracia flia., 9 de Julio 2368.

LUNCH, chocolatería, trabajando mucho, completo, vendo 3000 $, Victoria 1970.

LUNCH, chocolatería, central, buenas comodidades, por disgustos, $ 2.500; Pellegrini 420.

LECHERIA CENTRAL VENDO A TODA prueba, por ausentarme a Europa, 1.800, tratar en la misma, Sarandí 651.

LECHERIA SE VENDE A TODA PRUEba, alq. 90 $, comodidad p. fam., en la misma, Bulnes 1482. v20

OJO! Peluquería acred., sillones norteam., se vende barato, San Juan 1084. v20

OJO, SE VENDE LA PELUQUERIA PAseo de Julio 233, precio barato.

PANADERIA vendo por cuenta de quiebra, gran ocasión; Sarmiento 2211. v20

PELUQUERIA bien acreditada se vende p. ausent. Europa, Tucumán 1784.v21

PELUQUERIA acreditada vendo barato, única en el barrio; Paraguay 2641.

PELUQUERIA VENDO, FRAGA 333, Piñeyro. v22

PANADEROS, p. comprar buenos neg., sin engaños a Victoria 1690.

PANADERIA, trab. 7 bls., vdo., 6.500 $, otra 8.000 $; Victoria 1690.

PANADEROS, para comprar buenos negocios sin engaños a Victoria 1690.

PANADERIAS de 2, 3, 4, 5 a 100.000 $, vie. La Bolsa Panaderil, B. Mitre 2064

[illegible]ADERIA pleno centro, con Pensotti, vdo. con los útiles, 9 bs. B. Mitre 2064.

PELUQUERIA importante, por Constitución, y toilets, gran salón y vidriera, se vende a prueba; ver. Humberto I 1477. v21

PELUQUERIA bien instalada y muy acreditada y agencia de lotería se vende en buenas condiciones, Corrientes 2691. v21

POR VELEZ SARSFIELD, frente a Rivadavia, vendo importante café y billares, con contrata, I. J., Casilla de Correo 874, sin intermediario. v20

REGIA chocolatería p. Constitución se vende barato; Victoria 658; Otero, 1-5.

RESTAURANT céntrico, vdo. a prueba, no admito cor. Inf. Independencia 1838. v21

RESTAURANT, clientela 1er. orden, 700 $ ganancia mensual, vdo., Alsina 1408.

ROTISERIA importante y acreditada, vdo. Ver balanceador Lobeto, E. Ríos 126 v21

RESTAURANT alqi., vendo urgente por enfermedad, baratísimo, Alsina 680.

RESTAURANT muy central, poco alq. y contrato, vendo; Talcahuano 467.

REPARTO DE LECHE, 10 tarros, carro y dos caballos, vendo, Solís 1788. v20

REPARTO de 17 años, 9 1/2 tarros de leche, carro y caballo, vendo, sección 34; Metán 3721.

SE VENDE LECHERIA en Lomas de Zamora, t. en la misma, Laprida 85. v20

SE VENDE criadero aves con muebles y menaje coc. Escalada 957. Floresta. v20

SE VENDE UN ALMACEN CHICO; CAlle Vidt 1995. v20

SE VENDE pensión flia, 8 piezas amuebl., barato, tratar Tucumán 1048. v20

SE VENDE QUESERIA CON REPARTO, tratar en la misma, Defensa 1561. v20

SE VENDE CASA DE MODAS, TRATAR Maipú 874. v21

SE VENDE ALMACEN, BOEDO 1418. v22

SE VENDE negocito, taller electricidad, por no p. atend., poco cap., Perú 346.

SE VENDE CASA DE PENSION, 10 piezas, Ayacucho 453.

SE VENDE UN REPARTO CHICO DE leche, con jardinera y caballo; tratar Humberto I.o 1100; Morón, F. C. O.

SE VENDE agencia vapores, casa cambio y lotería con decenas directas, comodidad familia, Belgrano 3085. v21

SE VENDE INSTITUTO DE BELLEZA instalado a la última novedad, con academia de enseñanza y buena clientela, en puro centro, por ausentarse a Europa la dueña; tratar Boulogne sur Mer 472, F. Soro.

TALLER de fundas para automóviles vendo por ausentarme, Sarandí 119. v22

TALLER de lavado y planchado, se vende, con clientela, Ecuador 408.

TALLER DE LAVADO y planchado, vendo c. clientela; trat. Charcas 1060.

TRANSFIERO contrato y vendo tambito, 67 vacunos, inf. Rivadavia 11602. v21

TALLER DE PLANCHADO ACREDITAdo se vende, Suárez 500, Boca.

TALLER mecánico, bien instalado, vendo urg., doy facilid., Lamadrid 250, Boca.

TALLER DE LAVADO y planchado, bien instalado, con 2 máquinas de planchar cuellos, se vende; Moreno 1091. v20

TALLER MECANICO AUTOMOVILES, vendemos; se transfiere también contrato local. Tratar Bravo y Mihanovich Corrientes 447. v20

TRANSFIERO espléndido negocio reglamente instalado y en plena marcha, industria de bordados; instalada con todos los elementos modernos, barrio céntrico; alquiler módico y contrato largo; por escrito a Julián Mitchell, Maipú 460.

VENDO cigarrería, lib., 1.600 $, pensión, 2.400 y cafecito 1.200 $; Alsina 880.

VENDO GARAGE central, cédulas, pisos. Torres, Victoria 571, escr. 16.

VDO. FUNDICION de bronce, tratar Sr. San Pedro, Florida 248. v22

VENDO sastrería y bonetería, poco capital; San Juan 3290.

VENDO UN ALMACEN DE COMESTIbles a precio muy barato, San Julián 2799 alquiler 20 $ mensual.

ZAPATERIA medidas y composturas vendo a prueba, Avda. La Plata 1383.

ZAPATEROS se precisan para hombre y varón, clavado y cosido, pago bien, trabajo todo el año. E. Unidos 4299. v20

AVISOS PARA SEÑORAS Y SEÑORITAS

ACOLCHADOS se forran de todas clases, Rivadavia 1952, U. T 6635. L. v3m

AMELIE ET CHARLOTTE hacen lindos sombr., compostura 4 $. Lima 1158.v24

A SRAS., trajes por figurín, hago desde 10 $, y reformo. Bmé. Mitre 368.v20

A $ 6.90 Sombreros terciopelo, modelos, especialidad en refor., C. Pellegrini 524.v23

A TEÑIRSE gratuito el cabello gris instantáneo con la Nuez de Agalla, tener cab. lavado; pedir hora, Pellegrini 321 v3m

ARRUGAS, vellos, pecas, etc., extirpación garantizada por la prof. Corominas; B. Ríos 423. Se tiñe el cabello. v20

A SRAS. STAS., adquieran novísimo redeptor perfódipo, patentado. Higiene absoluta; San José 450. v24

A $ 3 POR MES, sombr., piano, solf., piezas en 3 meses, corte conf., enseñanza completa en 20 días; Belgrano 2486. v22

A RETRATARSE C. PELLEGRINI 282, regalamos peinado y un retrato grande en docena de retratos. v24

ARRUGAS, manchas, pecas, quemadura de sol y mar, desaparición instantáneamente. Pidan el consejero catálogo Mary, con certificados médicos, Av. de Mayo 1375. v21

ATENCION: DON Juan Iturriberrigorrigoicoerrotaberricoechea, Sarmiento 1089, ha rebajado todos los precios para señoras, colegiales y hombres, zapatos suela goma p. colegial, 2.95; zapato goma p. lluvia, 1.95; botitas paño forradas, 4.50; zapatos paño señora, 2.95; plantillas de lana, 0.20. v23

BORDADOS para vestidos, vainill., plegs., remito inst., casa Huerta, Perú 699 v27

BAZAR "LONDRES", B. DE IRIGOYEN esq. Estados Unidos, casa especial en regalos para casamientos, bonito surtido de objetos de fantasía y artículos, con y sin estuche, desde $ 10 al más alto precio; antes de comprar ver las grandes vidrieras de nuestra casa, siempre a precios módicos. Manuel Vivero, importador. v22

CANASI RADIAL $ 2.90, CREMA PARIS $ 1.30, A. Malirat, B. Mitre 1573. v21

COSTURERA y buena tejedora, se ofrece, p. flia., Ramón L. Falcón 2166. v20

CUELLO o manchón de zorro andino, como nuevo, a $ 6 y de zorro colorado, por 16 pesos, a cualquier dirección manda Cruz Lagos, calle Buenos Aires 464, La Rioja.

DESDE $ 3 REFORMO SOMBREROS, terciopelo, seda o fieltro. Callao 471. v22

ENSEÑO: manicura, m. fac., pedic. Títulos válidos; Corrientes 1344. v28

EX cortador de Harrods, tailleur y tapados $ 80 y 4º Q. Bocayuva 527. v28

ESPECIALISTAS en composturas de pieles. Bmé. Mitre 2258. v25

GUANTES de goma para uso doméstico desde 1.90 $ el par; casa El Diluvio. Lavalle 868. v20

GUANTE de belleza para sacar y evitar arrugas del rostro, a $ 5, Mentonier para evitar y sacar la papada, a $ 2, casa El Diluvio; Lavalle 868. v20

HAGO vestidos tailleur, fantasía y soirée elegante y confección esmerada y económica, Libertad 20, U. T. 5426, Riv. v22

HOPRINE, trat. masaj., depilación, v. prod. Esmeralda 879, U. T. 2443.A. v25

MANIQUIES MODERNOS LA FRANCO, Ortega, B. Mitre 1128. v21

MANICURA y masajista para señoras, Charcas 896. v20

MODISTA, Paraná 163, moldes, vestidos, tapados, tapad., pieles, precios mód. v20

MANICURA, pedicura, masajista, tratam. [illegible] Av. de Mayo 582. v22

MODISTA tailleur y fant. recibe reformas, precios módicos, Chile 1032. v20

MASAJISTA diplomada, manicura, a domicilio; [illegible] piso 1º, derecha. v21

[illegible]

MASAJE FACIAL Y GENERAL; CALLE Corrientes 1061. v20

MASAJISTA, pedicura, manicura, señoras solamente, Ecuador 1443. v22

MODISTA, ofrécese, para casa de familia; p. carta, Vidt 1956, J. F.

MODISTA muy buena para familia, se ofrece; Muñiz 1283.

MANICURA, pedicura y masajista de faciales y locales, Cerrito 24.

MODISTA de vestido se ofr. para flia.; por carta; Bustamante 1966.

MANICURA, masajes faciales y corporales, Maipú 308.

MODISTA hace y reforma vestidos, en 24 horas, precios módicos, Arenales 2850.

MODISTA tailleur y fantasía, toma reformas; B. Mitre 2019.

MODISTA costurera se ofrece para flia., por mes o días, Rivadavia 6231.

MODISTA se ofrece para casa de familia, por mes o por día, A. B., Alcorta 1750, U. T. 1752, B. O. v21

MODISTA ex la de Harrods, fantasía y capas $ 15, sastre y tapado $ 25, hay cortador, San José 970. v20

MODISTA MUY competente en sastre y fantasía, especialidad en pieles, se ofrece por día; calle Deán Funes 1681, entre Inclán y Chiclana.

MODISTA, entendiendo toda clase de costura, se ofrece por mes o por día para casa de familia, es competente, Pasaje La Piedad 22, depto. 8o. v21

MME. DAVID, ex primera de Harrods, tailleur, fantasías, especialidad en tapados y trajes de soirée; acepta arreglos, Corrientes 1276, U. T. 934 Rivadavia. v24

POSTIZOS finos, modernos, hechura desde $ 5, casa Magarola, Suipacha 524. v21

PIELES VENDO, precios increíbles. Visiten y se convencerán, Maipú 538. v23

PIELES VENDO, fino, corte, reformo, precios increíbles; Cerrito 246. v23

PIELES, cuellos zorros a plazos $ 2 semanal; carta Isaac, Camargo 660. v21

PIELES cuellos zorros, puños $ 2 semanal, B. B., Serrano 539. v21

PEDICURA $ 3, a señoras y señoritas únicamente, a domicilio, U. T. 4571, J. v20

PLEGADOS a máquina, acordeón o chato, $ 3 la pollera, Lavalle 886, E. Iribarren v23

POLVO GRASOSO "SUPREMA", de perfume atrayente. Caja $ 1.10, en todas las farmacias. v3may

PIELES FINAS, GRAN SURTIDO, a mensualidades, recibo composturas a precios módicos, Bmé. Mitre 2432. v24

PIELES finas para señoras y señoritas, mantas para viajeros y turistas, todo a mitad de precio de las peleterías. Galería Güemes, local 13. v20

REFORMO sombreros de terciopelo y seda, prec. muy mód., B. Irigoyen 938. v22

SASTRE de señora, tailleurs y tapados a 40 $ la hechura, Lavalle 1079. v22

SE OFRECE costurera para casa de familia; Bacacay 3273. v20

SASTRE señora, tailleur $ 40 hechura, C. Pellegrini 556. U. T. 1519 Riv. v22

SE DAN LECCIONES de bordado a máquina y a mano, Victoria 2163. prof.v20

SOMBREROS adornados desde 9 $, formas seda, terciopelo y felpa, desde 3 $, por mayor y menor. Esmeralda 879.v24

SE OFRECE manicura pedicura a domicilio y en mi consultorio, Talcahuano 461, dpto. C, piso 2.º v20

SE VENDEN 2 TRAJES NUEVOS, UNO de teatro, otro de calle, modernos, talle grande, Rivadavia 3850, de 9 a 12.

SEÑORITA distinguida desea coser en casa de familia, M. M., Humberto I 281. dep. E., 2o. piso.

SEÑORAS, corte y confección, en 2 meses, sombreros 2 meses, bordados, moldes de medida, Salta 638. v22

SE CORTAN, prueban e hilvanan vestidos en género, se hacen trajes sastre, fantasía y reformas, Salta 638. v22

SEÑORAS: Manden hacer sus trajes "tailleur clásico" de I. Macri, sastre diplomado; Corrientes 2509, esq. Larrea, altos. v21

SEÑORA francesa, se ofrece para coser toda clase de costura, por día o mes y compone casa familia u hotel; Río Cuarto 1665.

TRAJES estilo sastre, para señoras, hechura $ 40, Talcahuano 281. v20

VESTIDO de baile, modelo, se vende, sin estrenar, Charcas 2127. v20

VESTIDOS calle y soirée, casi nuevos, vde. bar., Mme. Cécile, Cerrito 251.v23

VDO. rica piel chinchilla, sin uso, ver y tratar Chile 1937, modista. v21

VESTIDOS valiosos, calle, baile, 15 $; Corrientes 851. Dto. 42, alto, izq., modista.

VESTIDOS fantasía y tailleur, trabajo fino, Arenales 2858.

VELLO Y PUNTOS negros. Si Vd. los tiene no malgaste dinero: el "Extractor" vegetal lo extrae de raíz, purifica el cutis. Muestras gratis en mi consultorio. Sra. Giner de Monzó, Entre Ríos 526. v2.

ZURCIDORA y tejedora diplomada, zurcido invisible, C. Pellegrini 430. v20

ZURCIDORA, tejo invisib. ropas, alfomb., Viamonte 109. T. 3811, Av. v28

ZURCIDORA tejedora, invisibles, en toda clase de ropa, Libertad 181. v23

ZURCIDORA y tejedora, especial apolillado; Corrientes 2246. v25

ZURCIDORA y tejedora única, diplomada, Maipú 534. U. T. 6378 Av. v6m

AVISOS PARA HOMBRES Y NIÑOS

A $ 15 DOY vuelta traje y sob. y ref. hechura $ 25; Colotta, S. Juan 783. v22

ALTO! doy vuelta a trajes y sobretodos, trabajo finísimo, Victoria 942. v23

A 10 Y 20 $ DOY vuelta sobr. y ref. trajes $ 15 y 20, señora $ 25, hech. $ 36; trab. fino, Perú 628, U. T. 1150, Riv. v24

A $ 30, DOY VUELTA TRAJES, SOBRETODOS y reformo, trabajo especial, voy a domicilio; Manes, San Juan 1513. v24

CAMISAS para hombre, hago medidas y composturas espec., Alsina 1514. v20

DOY VUELTA trajes y sobretodos, trabajo fino, Talcahuano 261. v22

LA TINTORERIA "THE OXFORD" ES la mejor para limpiar, teñir y dar vuelta su ropa a precios módicos, San Martín 529 y Cabildo 535. U. T. 4465, Av. v9m

NO TIRE SU SOMBRERO USADO. LO dejo nuevo, B. Mitre 1033. v21

SOMBREROS DE NUTRIA garantidos, hago a medida, 15 $, B. Mitre 1033. v21

SASTRE, SE DAN VUELTA SOBRETOdos a 20 $; Victoria 2008. v23

VESTIDOS Y TAPADOS, nuevos y poco uso, vende 993 Uruguay, Jening. v21

VENTA DE MUEBLES EN GENERAL

ADQUIERA los muebles en 10 o 14 mensualid., sin interés, Cangallo 1143. v21

A LOS NOVIOS entregamos muebles a 10, 12 y 14 mens., Cangallo 1143. v21

A CORRIENTES 2451, liquida comedores, dormitorios, escritorios y sueltos. v20

A. 100, dormitorios, comed. comp., roper., camas 25, guard., Rivera 242. v23

A 100 $ dormitorio, comedor 120, sala 50, sueltos vdo., B. Irigoyen 1378. v23

ARAÑAS: gran liquidación, lo más moderno, gran surtido, Victoria 951. v24

ATENCION, dormitorios roble a $ 225, comedores 200, Talcahuano 470. v21

A PRECIOS reb. muebl. con fac. de pago; Mueblería América, Irigoyen 644.

A $ 100 dormitorios, a $ 50 roperos, a $ 15 camas, a $ 25 lavat., Rivadavia 3100. v25

A EMPLEADOS NACIONALES, DE ALto comercio, municipales, muebles en 10 a 14 mensualid., Cangallo 1143. v21

A CERRITO 456, concurra a hacer sus compras en dormitorios, comedores, salas, vestíbulos, camas bronce, etc.

A DOMICILIO OBTENDRA EN 24 HOras muebles en 10 a 14 meses, a plazos. Cangallo 1143. v21

A LA EXPOSICION SARMIENTO, LIQuida regios comedores y dormitorios. Salas, escritorios, vestíbulos y sueltos, muebles sólidos, elegantes y bar., Sarmiento 1118. v20

ACUDAN A LA ANTIGUA MUEBLERIA Colón y se convencerán de que es la única donde pueden comprar bueno y barato con facil. de pago; Cangallo 1036.

A CREDITO, SIN FIADOR, MUEBLES para empleados de Banco, ferrocarriles y al personal doc. del C. N. de E., radicados en la capital o interior; operaciones en el día; Mueblería Colón; Cangallo 1036.

ATENCION NOVIOS: Muebles, liquidamos nuestro grandioso stock de dormitorios, comedores y salas, sólidos y elegantes a precios nunca vistos, 1124 Sarmiento; no confundirse: Sarmiento 1124. v21

A MITAD de precio vendemos particularmente, provenientes de concursos y quiebras, varios juegos de comedor, dormitorios, sala y vestíbulo, bibliotecas, arañas, cajas de hierro, camas y otros muebles; Scotti y Cía., Maipú 267. v23

ATENCION: MUEBLES DE OCASION, a precios increíbles. Roperos c. espejo, $ 40; aparadores, $ 35; camas, $ 16; dormitorios, $ 120; comedores, $ 130; bibliotecas 3 cpa., $ 75; lavatorios, $ 25; juegos sala, $ 80, y una infinidad más; Corrientes 1300 v20

A PRECIOS DE REMATE, DE VERDAD, en venta particular. Por cuenta de quien corresponda. Soberbios dormitorios, comedores, juegos de sofá, muebles de oficina, cajas de hierro importadas y del país, etc. Antes de hacer sus compras visiten la exposición Fabbio Maipú 224. v23

BUEN DORMITORIO, 3 cuerpos, fileteado, comedor, guard., Moreno 2160. v23

BUEN JUEGO comedor en caoba, 10 ps., otro en roble, N. A., 8 ps., vendemos urgente, Suayro y Cía., Cerrito 458.

BUEN COMEDOR, 3 dormitorios, piano, camas bronce, camas hierro, sala, colchones, carpeta felpa, ropero, mesas, máquinas coser Singer, vestíbulo, heladera, cuadros, reloj, ventilador, aparador, cafet., espejo dorado, alfombras vendo; particular; Salta 964. v23

BILLARES N. A. MARCA "Brunswick". Bandas Monarch (únicos legítimos en plaza). Referencias los principales clubs, salones Select, Billar Club, Richmond Bar y Los 36 Billares. Paños Simonis legítimos $ 23 metro; bolas marfil, 61 mim., $ 11 [illegible]

BIBLIOTECAS, escritorios, giratorios, muebles para oficinas, ocas. Victoria 981 v24

CAMAS esmalt. $ 20, cotín $ 1.20, de hilo 1.50 $, lana 0.80 el k., Defensa 831. v20

CAJAS de hierro, importadas y del país, liquido; Maipú 267. v23

CAMAS BRONCE liq. 1-2 plaza, g. rop. cedro, desarme, Defensa 831. v20

COMEDOR completo, fino, marquetería, bronce, nuevo; Moreno 3160. v23

COMEDOR SIN USO, BIBLIOTECA VENdo; Catamarca 1356. v23

COMEDOR, dormitorio, mesas, sillas, vdo. muy barato, particular, Salta 567. v20

CAMAS esmalt. p. fabr., lana esp. 0.80 k., cot. 550, 1.25 met., Defensa 732. v20

CAMAS $ 18, lana lav. 0.70, cot. 1.60, de m. m. exis., liq. fáb. B. Irigoyen 584. v23

CAJAS DE HIERRO LIQ. DESDE 95 $, grandes ocasiones, Victoria 981. v24

CAJAS DE HIERRO vendo directamente del fabricante, San Juan 1575. v23

COMEDORES, dormitorios, juegos cuero, arañas, vendo de ocas., Tacuarí 708 v20

COMEDOR, buen estado y sillas Viena, ocasión, vendo barato, Maipú 446. v21

COMEDOR moderno, con 6 sillas cuero, se vende barato, verlo de 14 a 17. Paraná 838, piso 8o.

CASI NUEVOS, VENDO 2 billares, barandas Monarch, completos, 1 lote sillas Viena, Cerrito 458, urgente.

CAJAS DE HIERRO SE VENDEN MUY baratas, Avenida de Mayo 1066, Beretta y Cía. v21

COMEDOR 100 $, dormitorio 100 y 120 $, guardarropas 50 y 60, mesas, sillas, sala 50 y sueltos vdo., S. Juan 3264. v23

CAMAS bronce 1 plaza, 35 $, íd. 2 plazas 150, laqué 24, lana íd. 1.50 el kilo, composturas, catálogo y prec. a la fábrica, Corrientes 1146, U. T. 3016, Libertad.

COMEDOR y dormitorio, lindo, casi nuevo, vendo barato, por tener que ir a Europa, Pasaje Peña 57, altura Rivadavia 4300, solo de 10 a 17. v22

DORMITORIO NUEVO, VENDO BARAto, Serrano 1870. v21

DORMITORIO 3 cuerpos, guardarropa sin uso vendo, Catamarca 1356. v23

DORMIT., comed., roper., aparad., mesa, sillas roble y cedro; Defensa 831. v20

DORMITORIO fino, desarm., lunas int., marquet., bronces, Moreno 3160. v23

DORMITORIO y comedor fino, muy barato, urgente; Rincón 636. v25

DORMITORIO completo 2 plazas, buen uso, se vende, Sarmiento 1721, dep. 20, piso, solamente de 11 a 15.

DORMITORIO, comedores, juego de sala, orden de liquidar a cualquier precio, Av. de Mayo 1066, Beretta y Cía. v21

DORMITORIOS nuevos, roble, 3 cuerpos, vendo baratos; Catamarca 290; después de las 17. v21

ESCRITORIOS, bibliotecas, archivos, juegos de cuero; Maipú 267. v23

ESCRITORIOS, bibliotecas, juegos de cuero, archivos, no compren sin antes consultar mis precios; Fabbio, Maipú 224. v23

ESCRITORIOS, BIBLIOTECAS, cajas de hierro, perchas, mesas, máquina, divisiones, sillas N. A. a 1/2 de precio; Cerrito 458.

FLAMANTE dormit. y comedor marquet. bronce, vdo. urg., Cochabamba 3340.v21

LA NUEVA FORTUNA. Camas de hierro, colchones de lana y elástico de todas clases, cotines e hilos. Cangallo 1653|55. Tel. Coop. Telefónica 1750, Central, U. T. 3285, Libertad. v23

MUEBLES usados y nuevos, liq. p. venc. de anticipos, Victoria 981. v24

MORENO 3160, dormitorio roble, matrimonio, 250 $, comedor completo. v23

MUEBLES A PRECIOS DE FABRICA, La Unión Fabricantes, Suipacha 334. v30

MUEBLES FINOS VENDEMOS A PRECIOS baratísimos; A. Molinari y Hno. Corrientes 1614, Bs. As. v24

MUEBLES A CREDITO SIN FIADOR A los señores oficiales del ejército y marina; Mueblería Colón; Cangallo 1036.

MUEBLES CON FACILIDADES DE PAgo al mismo precio que al contado, puede usted adquirir solamente en la Mueblería Colón; Cangallo 1036.

MUEBLES... Directamente de la fábrica al comprador. Al efectuar sus compras ahorrará dinero y tiempo. Visítese nuestra exposición de venta, Sarmiento 1468, fábrica Jujuy 80-88. v22

MUEBLERIA "EL SOL", LA QUE VENde más barato, grandes surtidos de todas clases, catálogo, embalaje y acarreo gratis, Corrientes 1118, casi esquina Cerrito, Luis Toretti. v20

MUEBLERIA COLON, CANGALLO 1036. —Créditos sin recargo, operaciones resueltas en el acto. Garantizamos los muebles que vendemos. ¿Vd. reside en el interior? No importa. Solicite ilustraciones. Embalaje y cond. gratis; Cangallo 1036.

MUEBLES A CREDITO, BARATTI y Cía. —Corrientes 1146. — Nuestros precios son todos marcados claramente, son los más bajos de Buenos Aires, son los mismos que al contado, con un recargo racional y lógico del 6 al 8 o|o, según el plazo convenido. Ventas en 5, 6, 8, 9 y 10 cuotas. —Casa fundada en 1868. v23

MUEBLERIA DEL "ONCE", Pueyrredón 234.—Ofrece de su propia fábrica:

Juegos dormitorio, color roble, a . . $ 140
Juegos dormitorio, roble macizo . . " 220
Juegos comedor, 9 piezas . . " 175
Juegos comedor, 5 piezas, finos . . " 280
Roperos sueltos, con lunas . . " 55

Pidan catálogos del año 1921. Embalaje y conducción gratis.

MUEBLERIA AMERICA, BERNARDO de Irigoyen 644. Muebles de calidad a precios módicos. Créditos se acuerdan liberalmente. Vendo 20 o|o más barato que en el centro. Comprar en la Mueblería América es ganar tiempo y dinero y salir satisfecho. Al interior créditos como en la capital. Visítenos o escriba y será nuestro cliente.—Gargiulo, Bomchil y Cía., Mueblería América, Bernardo de Irigoyen 644.

MUEBLES... MUEBLES... MUEBLES... Sarmiento 746, Terza Hnos.—La casa que hoy más conviene para comprar es la fábrica, que ganará tiempo y dinero. Para convencerse de la verdad, visite usted hoy mismo nuestra exposición de venta. Dormitorios y comedores, de roble y caoba, 3 cuerpos, a $ 140, 180, 200, 300, 400, 500 y 600 $. Los del interior, consulten catálogo núm. 10. No olviden: Sarmiento núm. 746. —Terza Hnos. v23

MUEBLES—CASA MOREAU—MUEBLES. 668 Cangallo 668. GRANDES REBAJAS SOBRE LOS PRECIOS DE VENTA

Dormitorio moderno p. matrimonio $ 270
Comedor c. roble, moderno . . . " 180
Comedor roble, con vitrina . . . " 320
Juego de sala, moderno, desde . . " 140

GRATIS catálogo para el interior con los últimos modelos.—A. de Rosa y Cía. v21

MUEBLERIA BOSTON, Sarmiento 949|51. Soliciten nuestro catálogo de 288 páginas que se le remitirá gratis a vuelta de correo.

EN LIQUIDACION

Dormit. 2 plazas cielástico y lunas $ 178
Comed., apar., trinchante, mesa, 6 sillas. . . . " 248
Camas de bronce, mod. nuevos, ele. " 78
Camas hierro esmaltado al laqué " 23
Juegos de sala de 5 piezas. . . " 115

Hay muebles para todos gustos y precios. Soliciten hoy mismo nuestro gran catálogo. Mueblería "Boston", Sarmiento 949|51. v20

MUEBLES BARATOS "LA NACIONAL". ANEXO: 654 SARMIENTO 654

Dormitorio macizo, matrimonio, 7 piezas . . . $ 235
Comedores macizos, 9 piezas . . " 225
Camas bronce inglés, 1 y 2 plazas " 75
Vestíbulos de roble, juego completo " 165
Juegos de sala, modernos, cjdorado, 9 piezas . . " 150
Escritorio de cortina, roble fantasía " 75

Gran surtido de muebles sueltos para vender a menos del costo. Visiten nuestros salones de venta sin compromiso de comprar y se convencerán. Casa central: 1130 Corrientes 1134. Anexo: 654 Sarmiento 654.

MUEBLES CON FACILIDADES de pago sin recargo de precio, lo mismo que al contado. Precios marcados con números a la vista. Operaciones por cualquier cantidad a plazo fijo o en cuotas mensuales, con o sin entrega inmediata, con garantía o sola firma resueltas en el acto y con toda reserva. Especialidad en muebles finos y de estilo sobre dibujo, sin perjuicio de ofrecer el más amplio surtido de muebles a precios que no admiten competencia, garantida su sólida construcción y cambiamos en cualquier tiempo las lunas si se manchan. Exposición Inglesa, fundada en 1887. Instalada en su local propio. R. Díaz y Cía. 1157 SARMIENTO 1157, entre Cerrito y Libertad, U. T. 153 Libertad. v20

MUEBLES: LA PROVEEDORA DE LAS 14 Provincias, Rivadavia 2745. — Lejos pero barato. Por cambio de firma y dar a conocer la calidad y precio de nuestros muebles y tapicería y la importancia de esta fábrica hemos resuelto vender al particular al mismo precio que a los mueblerías de la ciudad y campaña. Dormitorios finos, macizos con apliques de bronce, 148, 176, 200, 250, 300 hasta 2.000 $, comedores estilos nuevos, francés con marquetería y bronce, 9 piezas, 185, 230, 290, 320, 330, hasta 1.200 $; sala, tapizados en ricos géneros de seda, $ 125, 200, 250, 300 hasta 2.300 $; camas de madera, bronce, hierro, desde 20 $; todo lo que se necesita para amueblar una casa, estancia, hotel, oficinas o implantar mueblerías, lo encontrarán en nuestra exposición, la mejor surtida, con la seguridad de comprar por 2 lo que en otra parte vale 4. A todo comprador obsequio de una rica colcha de tul. Embalaje, conducción, el gran catálogo gratis. No confundir, Rivadavia 2745. v21

PIANO PRECIOSO REGALO 280 $, otro nuevo $ 750; Salguero 536. v21

PIANO alemán, nuevo, flamante, cruzado bronce, vdo. flia., Salta 781. v21

PIANO alemán, bronce; otro estudio $ 330 Corrientes 3707. v21

PIANO, CUERDAS CRUZADO, armazón bronce, vdo 530 $, Sarmiento 2701. v24

PIANO ALEMAN, cruz., bueno, ocasión, familia Díaz, Viamonte 1668. v20

PIANO DE OCASION, Carl Hart, se vende, Santa Fe 4026. v20

PIANO Ronisch, de concierto, 3 pedales, poco uso, vendo; Chile 2037. v21

PIANO NEUMANN, formato de concierto, nuevo, vdo. de ocas., Matheu 1870.

PIANOS garant. 15 años. Antes de comprar visite nicasa, Corrientes 3970. v22

POR AUSENTARME vendo comedor y dormitorio, Loria 771. v21

PIANOS FRANCESES Y ALEMANES DE ocasión, usados y [illegible] Liquidadora de Pianos, Talcahuano [illegible] v22

PIANO [illegible] SEMIFLAMANTE VENDO A PARTIcular; Ayacucho 751.

PIANOS alemanes 50 o|o de rebaja, desde 350 $, Castro Barros 348. v21

PIANO alemán, cruz., bronce, poco uso, vdo., urg., San José 1017. v21

PIANO espléndido Schiedmayer, poco uso vendo de ocasión, Bmé. Mitre 1867.

PIANO VENDO, POR AUSENTARME, calle Chiclana número 3878. v21

PIANO CON O SIN PIANOLA, SE vende, Q. Bocayuva 1023.

PIANO LUTNER, 1/4 COLA, de concierto, [illegible] Florida 639.

PIANO ALEMAN cruzado, nuevito, vendo; flia. viaja, Victoria 1650, dep. 13.

PIANOS y batería completa de orquesta, de ocasión, Talcahuano 469.

PIANO eléctrico, juego sala, comedor, escritorio, vestíbulo, vendo. Uruguay 676.

PIANO GAVEAU RICAS VOCES, NUEvito, vendo 800 $, Venezuela 634.

PIANO PIANOLA DE 88, NUEVITA, banco y rollos, 1400 $, Venezuela 634.

PIANOS LIQUIDO, asombrosa rebaja, marcas de fama, 30 años de garantía, Sarmiento 1446.

PIANO GROB, alemán, ricas voces, vdo. en 350 pesos; gran ocasión, calle Sarmiento 1246.

PIANOS, avisamos interesados llegó remesa esperada; Esparza 22, alt. Rivadavia 3300. v23

PIANOS, no compre sin ver primero los recién llegados de Alemania, mitad de precio, superior a todo, Medrano 617. v20

PIANOS DE EMBARGOS, nueva remesa, rebaja asombrosa, regios y garant., a $ 330, 450, 550, 600 a 900, Chacabuco 707. v23

PIANOS: Steinweg, Rachals, Sterling, Lobitz, regios, garant. 20 años, de $ 350 a 950 arriba; "Casa Oliver". B. Ríos 627. v23

PIANOS alemanes compren directamente representante de fábrica, Genesca y Cía., depósito Esparza 22, alt. Rivad. 3300. v23

PIANOLAS 88, insuperables, a precio de liquidación, pianos 1/2 cola, Neuman, Steinway, otros estudios, garantía absoluta 10 años, Milano y Cía., Victoria 2563.

POR AUSENTARSE se vende el moblaje completo de 4 piezas, con todas las comodidades. El comprador puede seguir con el departamento. Ver de 15 a 16, calle Díaz Vélez 3942, departamento 1, 2 cuadras subterr. Medrano.

SE VENDE UN JUEGO DE MUEBLES, dormitorio, Díaz Vélez 3879. v21

SE VENDE rico juego sofá y sillones, tapizados, Lavalle 857, dpto. 1.

SE VENDEN, por rupt. casamiento, dormitorio, com., barato, C. Calvo 1788. v20

SE VENDEN guardarropas, comedor, muebles de vestíbulo, una guitarra, 1 violín y cosas de cocina, General Paz 180.

SE VENDEN LOS MUEBLES NUEVOS de departamento central y cede el mismo, incluso teléfono, Olivero; Sarmiento núm. 459.

SILLAS DE VIENA, 10.000 RECIEN REcibidas, para café, bars, biógrafos; soliciten catálogos y último precio del día, a la Cía. Gral. de Sillas, Maipú 443

SILLAS de todas clases, más de 200 modelos en exposición, para comedor, dormitorio, escritorio, etc., desde $ 85 a $ 500 la docena, juegos laqué para jardín desde $ 105, juegos de cuero de 3 y 7 ps. desde $ 160. De la fábrica al comprador. Visítenos. Cía. Gral. de Sillas; Maipú 443.

SE VENDE POR AUSENTARSE a Europa, espléndido juego de comedor Jacobino con araña; regia alfombra importada, 4.10 por 3.20, juego de vestíbulo, dos camas simples con colchones, lujoso juego de loza Limoges y otro juego de loza común. Además cortinas de sala y muchos artículos de menaje, Cabildo número 1571. v21

URGENTE vdo. rico juego dormit. y comedor comp., 210 $. Defensa 723. v20

URGENTE VENDO, comedor, dormitorio, sala, escritorios, vestíbulo y muebl. sueltos, juntos o sep., Corrientes 2638.v23

VENDO por separación de matr., dormitorio, comedor, B. Irigoyen 1439, 2o. v23

VENDO por ausentarme, regio comedor, dormit., arañas, colchón, Jujuy 242. v24

VENDO UN juego de dormitorio muy barato, fábrica Charcas 3157. v20

VENDO JUEGO de sala con jardinera y sillas de comedor; Alsina 2551. v21

VENDO JUEGO DORMITORIO; SEGUI número 1335.

VENDO CAMA-CUNA, LAQUE, nueva; Baigorri 183.

VENDO piano Steingraeber y Söhne, en perfecto estado, Zapiola 860.

VENDO varios muebles y otros objetos; Cabildo 2981.

VENDO urgente, por ausentarme, regio comedor, dormitorio, P. Goyena 261 d. 11

VENDO COMEDOR roble, completo; Sadí Carnot 1083.

VENDO CHAISELONGUE, NUEVA, barato, Gazcón 793.

VENDO DORMIT. nuevo, compl., 7 pzas., dos plazas, 195 $; México 1462.

VENDO dormitorios a $ 120, roperos y aparadores a $ 18, Talcahuano 479. v21

VENDO baratísimo comedores, dormitorios, nuevos, modernos, aparadores, roperos, mesas, sillas; Piedras 824. v23

VENDO BARATO, comedor, 3 dorm., sala dorada, piano, vestíbulo, escrit., caja hierro, junto o sep., B. Irigoyen 1374. v23

VENDO REGIO DORMITORIO CAOBA, lunas interiores, precio 950 $, verlo de 14 a 18, Entre Ríos 1844. v21

VENDO barato dormitorio roble y cedro comed., bibl., esc., y s., juego escrit., vest., sala, baño; Santa Fe 3087. v23

VDO. barat. comed., dormit., nuevos, mod., apar., rop., mesas, sill., Piedras 824. v23

VENDO COMEDOR, 3 dormitorios, vestíbulo, guardarropa, sala, arañas, escritorio, comp., baño, varios sueltos, baratos, juntos o separados, S. Juan 3260. v22

VENDO BUEN ROPERO, luna biselada, máquina sastre, la mejor mesa y vidriera de mostrador, 2 cuerpos, cedro, casi nuevo, Ibera 3524, Belgrano.

AVISOS COMERCIALES

AL COMERCIO, he vendido mi negocio, Azul 608. Filomena Matielios. v22

AL COMERCIO: Neosalvarsan en grandes y pequeñas cantidades, existencia en plaza, 25 de Mayo 140, escritorio 17 al 19, U. T. 1338, Rivadavia. v21

AL COMERCIO aviso que compré el negocio de comestibles sito Malabia 498 al Sr. Rómulo López. Reclamos 3 días. Jesús Fietro comp. Buenos Aires 19|4|921. v22

AVISO al comercio que compré al señor Pedro Chalut, el negocio de lechería, sito en la calle Humahuaca 4699. Reclamaciones tres días, 20|4|21.—Antonio López. v22

AVISO AL COMERCIO haber vendido a los Sres. Cost y Verde, el negocio de almacén y frutas, Córdoba 3824. Reclamos dentro 3 días, Angles y Bolonisti. v21

AL COMERCIO: Avisamos haber vendido nuestro negocio de chocolatería, cervecería Lavalle 816, libre de gravamen. Vendedores Durán y Rodríguez, Comp. Ignacio García. Reclamos hasta el 21|4|21. v21

AL COMERCIO; POR INTERMEDIO del balanceador y martillero Alfonso Cadós, Lavalle 2225, U. T. 4806, Mitre, vendí a J. Burgo, mi carnicería S. del Estero 158, Recl. 3 días, abril 19|1921, F. Guerriere.v21

AVISO AL PUBLICO Y AL COMERCIO en general que he vendido mi negocio ubicado en la calle San Martín y Garibaldi No. 699 al señor Juan Aguilar, Quilmes, F. C. S.; reclamaciones tres días.—Vendedor, Rufino Salaguren. v22

AL COMERCIO: Con intervención del balanceador público, don Ignacio Fierro, Boulogne sur Mer 720, (provisorio), he vendido a don Félix Cassinelli, mi negocio de almacén sito Cabildo 4402. Atiendo reclamaciones. — Buenos Aires, quince de abril de mil novecientos veintiuno. — Mariano Costoya. v21

AL COMERCIO: BAJO INVENTARIO y tasación practicado por el balanceador y rematador público señor Francisco Bianchi, Moreno 1356, he vendido al señor Salvador Elías, mi depósito de vinos, ubicado calle Rivadavia 10773; reclamaciones dentro de los 3 días de la fecha.—19 de abril de 1921.—Carlos Craveri. v21

AL COMERCIO AVISO QUE HE COMprado bajo inventario y tasación practicado por el balanceador y martillero público señor Juan Solari, escritorio Moreno No. 3200, esquina Pasco 310, el negocio de despensa, calle Caseros No. 2015, al señor Pedro Moya. Reclamos tres días a contar desde la fecha. Buenos Aires, abril 9 de 1921. Comprador Aurelio Vidal. v21

AVISO AL COMERCIO que bajo inventario tasación practicado por el balanceador y contador público nacional, Manuel A. Bó, Mitre 58, Avellaneda, he vendido negocio quesería, fiambrería y mantequería calle Necochea 1300, Capital, a los Sres. Feito y Rodríguez. Se al. recl. hasta 3 d. Bs. As., abril 19|921. Evaristo F. Brejeiro. v23

AL COMERCIO AVISO — Que bajo inventario tasación practicado por los balanceadores y rematadores públicos Sres. Ortiz y Tornadijo, escritorio calle Victoria 1152, U. T. 286, Riv., he vendido a los Sres. Ernesto Galli y Miguel Novoa mi negocio de almacén y desp. bebidas denominado "Vasconia", situado en esta capital, calle Tucumán núm. 902, al 10 esq. Suipacha. Reclamaciones tres días. Bs. Aires, 18 abril 1921. Vendedor—Antonio Rey. v20

AL COMERCIO.—Aviso que bajo inventario y tasación practicado por el balanceador y martillero público, Sr. A. Loberto con ofic. E. Ríos 126, U. T. 7238 Lib. he vendido al señor Manuel Lada, libre de todo gravamen, mi casa de comercio del ramo de almacén al por menor, establecida en esta capital, calle W. Villafañe 1603 esq. España. Reclamos 3 días. Bs. Aires abril 18 de 1921.—Rogelio Carrovedo. v20

AL COMERCIO: Avisamos que bajo inventario y tasación practicado por el balanceador y contador público, señor Mariano Ardáiz, oficinas Talcahuano 337, U. T. 72, Libertad, hemos resuelto de mutuo y amigable convenio, en disolver la sociedad que giraba en esta plaza bajo el rubro de: Peña y Álvarez, establecido con negocio fiambrería, café y bebidas, sito calle Brasil No. 1100, esq. Gral. Hornos, haciéndose cargo del activo y pasivo de la misma, el socio señor Hermenegildo Peña. Reclamaciones contra [illegible] abril 18 de 1921 [illegible]

AVISO al comercio que he vendido mi negocio de restaurant sito en la calle Juncal 1339, al sr. Casiano Primo. Acepto reclamaciones, 3 días. Juan R. Martínez, vendedor. Bs. Aires, abril 18 de 1921. v20

BUSCO SOCIO p. compra buen restaurant, poco cap. C. Calvo 1010, de 14-17.

BUSCO PERSONA con 3 a 5.000 $ para comprar industria en plena marcha, proporciona buenas utilidades, Rincón 421. v20

ESCRIBANO público con 100.000 $ desea encontrar persona culta con igual capital para negocio de campos de magnas proyecciones, Otamendi 482.

CON $ 4000 PRECISO SOCIO para industria de fácil entendimiento en marcha, tiene mucho consumo, buena utilidad, calle Rincón número 1386. v21

MARTILLERO PUBLICO, con escritorio en la capital, firma muy acreditada, trabajando a toda prueba, busca relacionarse con una persona que disponga de algún capital para asociarlo a la firma, por ser solo, no importa práctico, se exige serio y activo; cartas M. O., Ramón Falcón 5672, San Martín, F. C. C. A.

NECESITO SOCIO $ 3.000 para industria establecida, tiene asegurada sus vtas. útil. mín. $ 1.000 mens.; Rioja 583. v21

SOCIO 2000 $, preciso Sra. para casa pensión, ocurrir Victoria 1970.

SOCIO CON 1.500 $ PRECISO para industria establecida, que produce 700 de utilidad mensual, General Urquiza 1986. v21

SOCIO capitalista, 30.000 $, ampliación construcciones y explotación hotel Balneario, pers. Tancredi, Talcahuano 481.

SOCIO CON 15 A 20 MIL PESOS, necesito para negocio comercial noble y lucrativo. Estados Unidos número 525.

SOCIO, POCO CAPITAL, preciso, honrado, no importa práctica, para antigua casa de remates, compra venta de prop. y neg., garanto las utilidades; Rivadavia 1525.

PERSONAS BUSCADAS

AGRIPINA GUEVARA, LA BUSCA SU primo Eduardo Guevara; dirigirse Hospital Torcuato de Alvear, sala 26.

DESEO SABER EL PARADERO DEL Joven Jorge García, por asuntos de Aduana, personalmente o por carta a O. Gastón; San Martín 121, escritorio 18.

EMILIA P. DE ROSSI E HIJO ANGEL Bernardino, de 16 años, para noticiarles herencia, se les busca, F. Escribano, Victoria 386, Buenos Aires. v23

FELIX DI VELLA, LO BUSCA SU hermano Francisco, residente en 8204 Clark Avenue, Cleveland, Ohio, U. S. A., asuntos familia.

JACINTO IGOA, INTENDENTE MUNIcipal de América, busca a su hermano Esteban, por asuntos de importancia. Diríjase a Rivadavia, F. C. O. v22

JOSEFA TRELLES ALEJOS, recién venida de España, busca a su hermano Francisco Trelles por asuntos de familia; Gaona 1765. v22

JOSE CARBAJAL DESEA SABER DE SU sobrino Luis Bousoño, español, nacido en Boal, por asuntos de familia, dirigirse personalmente o por carta, Bernardo de Irigoyen 558, Hotel Internacional. v21

LA MADRE DE MARIA LUISA LABOUdigue, necesita saber su domicilio por asuntos de familia. Diríjase Uruguay 718, Buenos Aires. v23

MARIA MANRRIQUEZ DE PERRIN, SE desea conocer su dirección. Dirigirse a la administración de este diario, de horas 12 a 19. v23

SE BUSCA AL dueño DEL LOTE AL lado de la casa calle Carabobo 1233, dirigirse en la misma.

EXTRAVIOS Y HALLAZGOS

CARTERITA con documentos a nombre de R. Ortega, se ruega su devolución a Corrientes 1749, se gratificará. v20

CARTERA de mano olvidada en un auto, de Santa Fe y Malabia a Belgrano, el lunes 18, a las 18 horas. Devolverla a A. J., Sucre 2680, se gratificará.

EL DOMINGO 17 de abril encontré un paquete en mi automóvil núm. 6194; domicilio Tucumán 3378.

EQUIPAJE, canasta, extraviado del vapor "Mitre", con documentos y ropa, marcada J. A. D., buena gratificación al que la entregue Zabala 2590, Belgrano.

LIBRETA extraviada, Banco de Boston, No. 7643, de Vicente Maniscalco, se ruega devolución en el Banco, ofic. Caja de Ahorros. v21

LIBRETA A PLAZO FIJO DEL BANCO Español del Río de la Plata, agencia No. 6, a nombre de Jesús Viñuela; libro 8, folio 58; se ha perdido. Se ruega devolverla al mismo Banco. v21

LIBRETA DE DEPOSITO, CAJA de ahorros, Banco Español y Río de la Plata, cuenta No. 6250, a nombre de Eduardo Pejarín. Se ha perdido. Se ruega devolverla al mismo. v20

MIL PESOS DE GRATIFICACION A LA persona que dé datos sobre el paradero de un auto Ford, tipo Sedan, No. de motor 4.078.317. Por carta o personalmente a Tacuarí 124.

PERRO COLY, ovejero, se ha extraviado, buena gratificación a quien lo devuelva, Montevideo 1752. v20

SE RUEGA a la persona que haya encontrado un aro con 1 brillante y 1 diamante quiera devolverlo a la calle Colodrero 2605, Villa Urquiza, será gratificado.

SE HA EXTRAVIADO EL DOMINGO pasado un aro largo de ónix negro con una bolita y brillantitos. La persona que lo entregue recibirá una buena gratificación en la calle Córdoba 857. v21

SE GRATIFICARA a la persona que devuelva una valija de mano de color marrón que fué olvidada el lunes 18 en un coche que fué tomado en Retiro (F. C. B. A. P.) hasta Carlos Calvo 328, entregarla en esta última.

TRES boletas de Obras San. de la Nación, correspondientes a las calles J. E. Uriburu 1183, 1185, 1193 y 1195 y Arenales 2200, se han extraviado, ruégase devolverlas a la oficina de recaudación de la misma.

AVISOS VARIOS

BOX: EJERCICIOS físicos, lecc. por profesor dipl. nacional, Rivadavia 863. v20

COLON: Palco bajo, al frente, y platea primeras filas, turno impar, vendo a menos precio que boletería, dirigirse escritorio 201, Florida 470.

DIVORCIO absoluto, nuevo enlace, en el Uruguay, Cléricl, Callao 44. v30

LA SOCIEDAD "TALMUD TORAH" avisa que el sorteo de su rifa anunciado para el 25 de abril, ha sido postergado para el 28 de junio de 1921.—La comisión.

SE HACE y se encargan del montaje de máquinas en cualquier parte del país, mecánica y calderería, taller, Balcarce núm. 1330. v20

TEATRO COLON, VENDO 3 FUNCIONES del turno impar, palco balcón No. 4, en la octava, precio 1.700 $, por carta A. C. Navasotti, Cerrito 1373. v24

VITRINA CRISTAL 4 costados, deséase alquilar pagando buen precio para exponer papel Exposición Lechería, medidas aprox. 1 m. cuadrado por 1.70 alto. Por carta a Ehrenhaus, Galería Güemes.

VENTAS VARIAS

ALAMBIQUE VENDO, URGENTE, CAlle Añasco 1570. v20

ARAÑAS, gran liq. de existencias de casas de artefactos, Maipú 257. v23

ARPAS y pianos, se alquilan o venden a plazos, muy baratos, Santa Fe 2321.

APEROS de sulky, linterna a nafta, 200 bujías vendo, Corrientes 1308, 9 a 12.

ALFOMBRAS de Smirna, legítimas, se venden 3; verlas B. Mitre 778.

ALAMBRES, POSTES, VARILLAS, BEbederos, caños, maderas, siempre ocasiones, A. Binaghi y Cía., Lima 1562. v30

ARTEFACTOS eléctricos, 500 arañas diferentes se liquidan, Avenida de Mayo núm. 1266, Beretta y Cía. v21

ALAMBRES, postes, varillas, listones, tablas, tirantes de m. n., postes cuadrados, alambre tejido, bebederos, liquido, Somma, Lima 1161. v20

ALFOMBRITAS PARA CAMA DESDE $ 4 hasta 33 $, surtido completo de colores, caminos y felpudos desde $ 1.50 hasta 32 $. Casa especial en alfombras. Rivadavia 1915. v21

ALFOMBRAS, carpetas de tripe, cortado de lana, para salas, comedores, etc., de 2.25x2.75, $ 115; 2.75x3.20, $ 155; 3.75x2.85, $ 150 y 3.10x4.20, $ 240. Gran surtido en otras calidades, Rivadavia 1915, casa de alfombras. v21

BOLSAS para maíz, primer uso, sin rem., 10, avena 8, Soler, Sarmiento 412. v23

BANDONEONES, vendo 71, 36 voces, nuevos; Tacuarí 1794.

BASCULAS y balanzas, 2 platos, sellado, de ocasión vendo, Boedo 755. v20

BARATISIMOS sombreros se venden; calle Córdoba 1336. v21

BISULFITO alemán vendo a 20 oro, entrega en el día; Mayr; Bolívar 140.

BASCULAS de 100 k. a 2000 k., balanzas de platos, vendo; Pueyrredón 358. v23

BAÑADERAS, iguales a las esmaltadas, vdnos. a 60 $ c|u, Griega G., Lavaleta 97 v25

BANDERITAS y escarapelas, más de 100 modelos diferentes, se fabrican en la Casa Paz, Paraná 247. v22

B. GRAN SALON esquina, bar regio, A. Mayo, alq. 250, vendo c. facilidades, o permuto, Salta 154, Vaccaro. v21

CALEFON de baño, OCASION, VENDO, Uruguay 431.

COCINA VIEJA, GALPONCITO, TABIQUES madera, vendo; Cerrito 1232.

CAJAS Registr. National, vendo ocasión, Maya y Cía., Reconquista 291.

CALADORES para te, fuerte partida, vendo; C. Pellegrini 823, esc. 2, de 12 a 13.

CHAPA NUEVA, lisa, galvanizada, liquido $ 0.36 m|m k. Q. Bocayuva 970. v23

CHAPAS DE BRONCE, GRABADAS, hago de 24x14, $ 3; 30x20, 10 $; 40x30, $ 23; sellos de goma, $ 3; S. Peña 152. v21

CAJAS REGISTRADORAS, limpiamos compostamos y vendemos acces., taller de prec. S. Martín 343, U. T. 4337, Av. v24

CARPAS CONFECCIONAMOS DE TODAS formas y tamaños; casa Longobardi, Bolívar 280. v30

[illegible]

CAJAS REGISTRADORAS de cualquier marca, componemos a bajo precio. Maya y Cía., Reconquista 291, U. T. 6143, Av.

CORTINADOS y doseles de tul, finísimos, colchas desde $ 8.50, galerías a $ 3.50, cortinas Damasco para tapizar, tules de color, muebles y artículos de tapicería, Rivadavia 1915. v21

ESCOPETAS calibre 16, triple cierre, muy sólidas y elegantes, por la mitad de su precio, $ 95, Corrientes 2555. v15m.

ELECTRICISTAS: Consulten precios rebajados en Corrientes 4200, Cabildo 1815 e Independencia 1232. v21

FUNDAS juego sala y pianos, Montevideo 325, Coop. Tel. 636, Central, Magni. v21

FUNDA PARA JUEGOS SALA Y PIANOS, se va a domic. con muestra, Uruguay 122, U. T. 2256, Libertad. Despak de Ruiz.v24

FERRETERO, hojalatero y plomero, vendo estaño puro en varillas a $ 2.40 el kilo. San Juan 3987. v20

GUARNICIONES nuevas y usadas de todas clases, vendo; Belgrano 3601. v22

HIERRO angulo, planchuela, redondo, caños galv. y p. cama, chapa negra galv. y canaleta. Sarmiento 2101. v23

HILO SISAL VENDO 100 FARDOS MApleal, atiendo 12 a 14, Sáenz Peña 633, Villodres.

INSTRUMENTOS consultorio médico vendo por ausentarme; Uruguay 675.

LIQUIDO RESTO ARMAS NUEVAS, ALsina 890. v22

LIQ. PARTIDA hilo sisal, otra de cinta hilera, Deán Funes 2600.

LANA ESPECIAL para colchones, liquido, Río Bamba 41. v21

LONAS, una 8 1/2x12, otra 9x5, 1er. uso, vendo ocas., Constitución 3862.

LANA lav. 0.70 k., cot. 1.60, camas $ 18 al laqué m. exist., liq. B. Irigoyen 584. v23

LANA especial 0.80 el k., cotín $ 1.20, de hilo 2, camas $ 18, Defensa 831. v20

LANCHA, MOTOR Sterling, 17|25 HP., eslora 7 metros, se vende, calle Independencia 2838.

LONAS blancas, rayadas e impermeables, precios especiales para tolderos y revendedores. Casa Longobardi, Bolívar 280. v30

MAQ. CORTAR fiambre, ocasión, vdo., Rivadavia 1295, Bianchi.

MANTELERIA y cortinados de felpa, liquido por ausentarme; Salta 1180. v22

MAQUINA de biógrafo con dínamo Pathé Kok, liquido; T. García 2130. v21

OFICIALES peluqueros. No hay sensación más grande que afeitar con las navajas afiladas por Cuniac, Cerrito 170, o Federico Lacroze 3731.

PLANTAS, por desalojo, vendo a particulares mi colección, claveles, begonias, diamelas, Cramer 1950. v21

PLANTAS, ofrecemos 10.000 álamos, de 5, 8, 7, 6 y 4 y 13.000 sauces de corte; ocurrir Olavarría 300. v21

POR AUSENTARME vendo plumas de ganso finas, blancas, preparada para colcha. Cochabamba 531.

PLANCHAS, aparatos de masaje y secadores de cabello eléctricas, extranjeras, garantidas, por la mitad del precio de ct. pte. La Comercial, Av. Mayo 1034. v20

RELOJES USADOS LIQUIDO 400 A 0.40 cl|uno; Corrientes 2884.

REVISTA SEMANAL, BUENA CIRCULAción, capital e interior, vendo, por carta, A. C., Sarmiento 1037.

SE VENDE una partida de cajones vacíos, buena madera Maipú 669.

SAL FINA Y GRUESA, ventas por mayor, precios bajos; Moreno 731. v24

SE VENDE un lote de calado hecho a mano; Corrientes 626. v20

SE VENDEN "CARAS Y CARETAS" años 1899-1903; Caseros 2765. v20

SASTRES y comerciantes del ramo, vendemos 6 mil gruesas botones de carozo bien surtidos a precio de verdadera liquidación, aprovechen la oportunidad.—Lunati Hermanos, calle Santa Fe 1231. v30

TRONZADORES de 1.52 hasta 2.15, nuevos, liquido; Moreno 680. v21

TRAJES, CAPOTES y ponchos encerados, ventas por mayor y menor, casa Longobardi, Bolívar 280. v30

TABLAS Y CAJONES VACIOS, TAMBOres de hierro, usados, dos zorras Decauville usadas y un break completo, con caballo, guarnición, etc., vendo, calle Alsina número 2340. v20

VENDO un colmenar en Ramos Mejía; Atilio Fasano. v20

VENDO sillón con ruedas para enfermo, Castro 625. v20

VENDO 2 tanques gdes., de 14.000 lt. c|u. Boedo 2056. v23

VENDO UNA PARTIDA DE LIMAS usadas, Boedo 2056. v21

VIA DECAUVILLE, trocha 60 ctms., vendo 500 metros; Rivadavia 4425. v21

VENDO PAPELES p. empapelar, muy baratos; Ayacucho 283. U. T. 5600 Lib. v23

VENDO 4 JUEGOS matrices de Vinne casi nuevos y compro depósito de canadiense doble, Venezuela 933. v22

VENDO y coloco cristales, espejos y vidrios de todas clases, pidan presupuestos, Ayacucho 350. U. T. 5910, Lib. v28

VENDO EN VILLA DEVOTO, LAS existencias de una quinta de verdura armada; Timbó y Zadina; tratar en Villa Devoto.

ZAPATEROS, becerro, Gun metal, 1ra., a 0.95 pie, Larrea 263.

FONOGRAFOS, MAQUINAS DE COSER, FOTOGRAFICAS Y ESCRIBIR

A PRUEBA vdo. máq. Singer, cose borda, muy bien, part., Belgrano 3605. v23

A PRUEBA vendo máquina Singer bobina, otra lanz. 30 $, Belgrano 3425.

A FAMILIA vende máquina Singer bobina, casa part.; Constitución 2055.

A 35 Y 50 $ máquinas Singer y N. Home, otra escr., vdo., Cangallo 1532. v23

A 25 y 50 $, máquinas Singer, bord. y N. Home, ot. sastré; Bolívar 152. v24

A $ 55 y 25 VENDE máquinas Singer y New Home, S. Eduardo 760. v22

A $ 1.50 LAS MIL PUAS lisas, gramófonos 35 $, "Casa Chica"; Salta 676.

APARATO fotogr., 30x40, doy por mineral o máq. escribir; Corrientes 4580.

ASOMBROSAS OCASIONES ofrece "La Maquinista" en máquinas de escribir de todo sistema, nuevas y usadas. Variado surtido de máquinas de calcular y sumar protectoras de cheques, cintas y papel carbónico. Taller mecánico para reparaciones y venta de repuestos en general. Casa importadora "La Maquinista", San Martín 343 U. T. 4287, Avenida, frente a "La Nación". v20

COMPRO A DOMICILIO VICTROLA VICtor con discos. Sr. Ward; Salta 676.

CAMARA fotográfica con objetivos para 13x18 y estereoscópico y teleobjetivo, marca Dallmeyer, nueva, vendo; Moreno 653, de 10 a 12 y de 14 a 17. v21

CONSTANTEMENTE ocasiones en máquinas de escribir semi nuevas, Underwood, Monarch, Remington, Royal, etc., garantizadas por 5 años. Casa Iturrat, secc. máq., Lavalle 1183, U. T. 3813 Lib. v3may.

DOS BUENAS máquinas de coser, Singer, vendo casa particular, Salta 564. v23

EXTRAORDINARIA OCASION, para aficionados fotógrafos, vendo máquinas alemanas última creación, baratas, exclusivo negociantes. Formosa 284. v22

FOTO, MAQ. retratar de noche, objetivos, obturadores, máquinas, etc., remato el 22 a las 14; Corrientes 1761. v21

FOTOGRAFOS, vendo cámara, magnífico lente y escogido material, sin uso y mitad precios, también baúl, cabina, de 11 a 16, E. Cansinos, Pozos 826. v21

MAQ. SINGER, BOB. y N. Home, c. nuevas y d de $ 35 vdo., Corrientes 3424.

MAQ. SINGER bob. c. otras nuevas, lecciones bordado gratis; Belgrano 1420.

MAQ. ESCRIBIR HAMMOND VENDO, $ 50. Verla Sarmiento 1320, p. 6. v20

MAQUINA singer, escritorio, bobina, otra lanzadera, vdo. 25 $, Belgrano 2832.v20

MAQUINAS de vainillar, con 2 agujas, se venden, Bulnes 2531. v21

MAQ. coser pieles, Jortusse; otra aparador, vendo; Belgrano 2470.

MAQ. SINGER y aparador vdo. por desalojo: 25 y 35 $; C. Calvo 1928.

MAQ. VAINILLAR, Singer, 12w12, 2 agujas, vendo; Belgrano 2470.

MAQUINA Singer, escrit., bobina, otra modista, vendo urgente, Bolívar 767.v20

MAQ. DE PESTON "SINGER 197" CON motor eléctrico, casi nueva, vendo, Victoria 156, secrit. 12, de 14.30 a 18. v20

MAQUINAS de escribir venden a bajo precio, Maya y Cía., Reconquista 291, U. T. 1143, Av. Taller de reparaciones.

MAQUINAS NUEVAS, DE LANZADERA y bobina central y estilo 61k16, vendo más barato que usadas, Entre Ríos 932.v22

SE VENDE MAQUINA APARADOR CAñón, Rondeau 3390.

VENDO 2 MAQUINAS coser Singer, industriales para taller, Salta 517.

VENDO MAQUINA MONARCH, ocasión, de 9 a 11; Catamarca 1063.

VENDO máquina coser, balanza, sillas y otros artículos, Jufré 446. v20

VENDEMOS garantidas, máquinas escribir usadas y nuevas. Underwood, Continental, Royal y otros sistemas, mesas, cintas y accesorios, hacemos composturas barato, Emporio Americano, Maipú 272. v21

MAQUINARIAS Y ARTICULOS RURALES

AMASADORA USADA, 4 BOLSAS, vendo; Acevedo 840. v21

A VAPOR, MOTORES, calderas, 4 a 500 HP. y máq. industriales, vde. Estela y Cía., Brasil 1677. v20

A LA gran liquidación de motores eléctricos italianos, recién llegados, pulidora piedra esmeril doble, balancines, extractoras, Chile 1992. v22

BALANCIN a mano, nuevo, se vende; Belgrano 977, al fondo.

BALANCINES mecánicos y remachadoras a fuerza motriz se venden, Constitución 2717. v21

CALDERAS tubular 8, 150 HP., horizont. locom., hora. cbre., vdo., S. Juan 2727.

CARP. SIERRITA MOTOR, torno de escopiar moldura, vdo. México 1130. v20

COMPRO rectilíneas para tricotas, [illegible]

CALDERAS Sulzer, 50 y 110 HP., vende Estela y Cía., Brasil 1677. v21

CASA PARTICULAR vende urgente, 2 motores, corriente alternada, funcionando de 2 A. E. G. de 4 Sachsenvare, ocasión, calle Guanacache 5013, Villa Urquiza.

DINAMO, 110 v., 30 HP., se vende, México núm. 3278.

DESGRANADORA 2 1/2 PIES, LO MEjor, vendo, informes F. Ibarreta, Chivilcoy (F. C. O.). v20

DESNATADORAS A NAFTA, ELECTRIcas y a mano, de ocasión, se venden a menos de la mitad de su valor, Bolívar 626.

DESGRANADORA SANDWICH, 8 BOCAS, verdadera pichincha, cantidad repuestos nuevos, chanchos, platos, cadenas, etc., vendo 1600 $ m|n; no atiendo correspondencia. Vería, Luján, F. C. O. Florentino Barca. v21

FRANCISCO Díaz, compra motores quemados, Romero 604, Muñiz, F. C. P. v24

FABRICA DE ARTICULOS DE METAL y espejos; con todas las máquinas y materiales por liquidación de bienes véndese o separado; dirigirse al liquidador, de 8 a 11, calle Caseros 858. v20

LAMINADORA p. metales, grande, muy potente, Constitución 2717. v21

LIMADORA N. Americana, Buffalo, vdo. Pesos 180, Acevedo 1806.

LIQUIDO 10 motores portátiles, varias fuerzas, Pavón 1675, depósito cereal.v21

LIQUIDO 25 molinos Guanaco último modelo con rueda, 10 picos, nuevos, sin torre, a 280 $ cada uno, A. del Valle 229. v21

LONAS IMPERMEABLES DE CAÑAMO, lonas de algodón en piezas y confeccionadas, precios de mayoristas, casa Longobardi, Bolívar 280. v30

MOTOR RUSTON, portátil, 4 HP., como nuevo, vendo Estela; Brasil 1677. v21

MACHIMBRADORAS y escopladoras a cadena, vde. Estela, Brasil 1677. v21

MAQUINA de cortar y cilindros planchar suela, se venden, Constitución 2717. v21

MOTORES de 1, 1 1/2 HP. c. c. y 1/2 y 5 c. a. vendo y cambio; Viamonte 658.v23

MOTORCITO portátil, 4 H.P., a vapor, vdo. bar., Cangallo 3045, dep. 1. v20

MOTOR NAFTA, Otto, 5 HP., completo, vendo barato; Jujuy 72. v21

MOTORES A. E. G. de 1, 3 y 4 HP., en marcha, se venden; Corrientes 3151. v21

MOTORCITOS 1/8, cont. y alt., vendo barato; Canning 3368.

MOLEDORA de ladrillos se desea comprar, of. y prec. p. carta, Florida 939. v21

MAQ. LIMPIADORA de cereales y molino Krupp, vendo, Sadi Carnot 376 v22

MOTOR tracción a vapor Goret Scot HP. 60, Case 75, Evans 45, vdo. S. Juan 2729

MOTOR portátil vapor de 3, 4, 10, 12 HP. liquido, San Juan 2729.

MOTORES 1/10, 1/8, 1/2 y 1 HP., CONT. y alt., vendo; Tucumán 1710.

MARELLI, MOTOR DE 8 HP., C. C., vendo; Colombres 536.

MOTOR PORTATIL, caldera, carro y aguatero, chata para trasporte; Aristóbulo del Valle 1426. v21

MOTOR TRIUNFO, 14 HP., A NAFTA, nuevo, para cualquier industria, se vende Charlone 2015. v21

MOTORES a nafta 2-16 HP, petróleo, dínamos, vendemos, 50 o|o de rebaja; Gazcón 190, López y Novoa. v21

MAQUINAS rectilíneas para tejer medias, se venden nuevas y usadas, desde 150 a 500 cada una, Anchorena 1633. v21

MAQUINAS rectilíneas del No. 6, 7 y 8, y un devanador de 6 a 12 carreteles, compro, Avda. Forest 810. v21

MOTOR Esterlin, marino, 45 HP., t. remolque, como nuevo, vendo completo, Vieytes 1839. v20

MOTORES portátiles, modernos, de 4 a 48 HP., vdo. Estela y Cía., Brasil 1677, 4 cuadras P. Constitución. v23

MOTORES eléctricos de 2, 5, 22, 30, 50 y 70 HP., c|c. y c|a. A gas pobre de 18, 25, 30 y 40 HP. A petróleo de 12|30 HP. Máquinas para hacer hielo. Máquinas para biógrafo, vendo a precios de ocasión; Belgrano 950.

MAQUINARIA y aparatos, usados como nuevos, par toda clase industria, se consigue ventajoso por mi oficina técnica industrial. Se presta valiosos consejos en cuestiones técnicas industriales y se construyen maquin. espec. Conferencias preliminares gratuit. Vastas experiencias, recom. de establecimientos renombrados. Oficina técnica industrial, Lavalle 477, esc. 67.

PICADORA de carne prusiana, embutidora a polea, vendo, C. Calvo 3202. v21

SE COMPRA una moledora de ladrillos, detalles p. carta, Florida 939. v21

SIERRAS, cepilladoras, garlopa, escopladora a cadena, vendo; Salta 2300. v20

SIERRITA SIN FIN de 0.60 "Silver" vendo barato; Salta 1963. v21

SE VENDE sierra sin fin 0.60 y motor 3 1/2 HP. en marcha, B. Irigoyen 631. v21

SE VENDE prensa para fabricación de mosaicos, con moldes y hornos, o por separado, urgente, Avda. Sáenz 379.

SE VENDE máquina de sifones y limonadas, de ocasión, verla de 14 a 16, Guatemala 5099 esq. Oro. v23

TORNO REVOLVER FURMAN, NUEVO, se vende; Loyola 128. v23

TORNOS MECANICOS DE METROS 1, 1.50 y dos, se venden, Salguero 690. v20

UN TORNO CHICO PARA BRONCE, SE compraría, Córdoba 1115. v22

VENDO MAQUINARIAS para herrería mecánica, San Luis 2709.

VENDO UN MONTACARGAS EN BUEN uso, Boedo 2056.

VENDEMOS molino marca Kustner Frères, para moler drogas, especias o café, casi nuevo, Jorge Newbery 3443. v21

VENDO MOTOR 3 HP., C. C., NUEVO, agujereadora, lijadora, poleas, 2 tornos, bancos carpintero, Güemes 3897.

ZAPATEROS, se vende una máquina de aparar y hormas de niña, Patagones 2760.

COMPRAS VARIAS

COMPRO mercaderías de ocasión; C. Pellegrini 622, escr. 2, de 13 a 18.

DENTADURAS postizas usadas compro, aunque rotas, de $ 3 a 4 el diente, mar., Charles. 1035 Viamonte. De 15 a 17.

ESTAMPILLAS: lotes, colecciones, compro. De 11 a 20, Victoria 2931. v20

QUESO de 1a., tipo export. compro cantidad. N. Catena, Liniers 339.

RELOJEROS: Se desea comprar un torno; detalle y precio, René, Charcas 3196.

SE COMPRAN mesas, sillas, batería de cocina y demás artículos de fonda, completos, usados, Jufré 428. v20

COMPRA Y VENTA DE LIBROS

ARITMETICA WILSON-RAE, $ 2.50, en venta Cabaut, García Santos y Cía.

A BUEN precio compramos libros Derecho, Ha., Ingeniería, Alsina 493.v23

A ALTOS PRECIOS compro toda clase de libros usados. Se va a domicilio. Chile 1773. Juan Viana. v5m.

COMPAÑIA ARGENTINA DE LIBROS, compra toda clase de libros usados, a domic., pagando el máximum y al contado, avisar a Cerrito 667, U. T. 4494, Lib. v20

DICC. ENCL. HISP. AME., compro; libros sueltos, 3/4 tafilete; Mármol 616; hasta las 13.

LIBROS DE COLEGIO, ESC. Normales, Facultad, etc., se compran, vden. y canjean. La Gran Quemazón, Victoria 690.v30

ASAMBLEAS

COMPAÑIA ITALO-ARGENTINA de Electricidad.—Asamblea general ordinaria de accionistas. De acuerdo con lo que establece el artículo 22 de los Estatutos, se cita a los señores accionistas a la asamblea general ordinaria que tendrá lugar el día 25 de abril de 1921, en las oficinas de la Compañía, calle Corrientes números 551-59, a las 14.30.

ORDEN DEL DIA

1o.—Consideración de la memoria, balance y distribución de utilidades correspondientes al 9o. ejercicio.

2o.—Elección de cuatro directores titulares y de un director suplente.

3o.—Elección de síndico y síndico suplente.

4o.—Designación de dos accionistas para aprobar y firmar el acta de la asamblea en unión del presidente, secretario y síndico. Para asistir a la asamblea, los señores accionistas deberán depositar sus títulos en las oficinas de la Compañía, calle Corrientes 551-59, lo que podrán hacer hasta tres días antes del fijado para la reunión, de acuerdo con el artículo 27 de los estatutos. El directorio. v21

MATERIALES DE CONSTRUCCION

A PUEYRREDON 623, liquid. puertas, ventanas y maderas. v20

A $ 206 EL MILLAR tejas del país, tipo Sacoman, vendo, Cabildo 20. v21

A $ 0.35 EL M. L. machimbre tea, 1x3, de 1a. vendo, Cabildo 20. v21

A $ 80 EL MILLAR baldosas coloradas "Alberdi", vdo., Cabildo 20. v21

A $ 95 el millar baldosas extranjeras nuevas, vendo; Cabildo 20. v21

A TORTOSA Hnos. PIDA PRECIOS Tirantes de hierro, doble T. calle Charcas núm. 3941. v23

A B. IRIGOYEN 1544, compre: 3x4, 3x4, 1x3, 1x3 tea a 0.39 y 0.18 pie; chapa canaleta a 1.45.

A TORTOSA Hnos. PIDA CATALOGO de puertas y ventanas de cedro, más convenientes que de pino, Charcas 3941.v23

A $ 0.25 METRO lineal, mach. Paraná 4x3, nuevo, 1|2x6, a $ 0.27, con descuento de 5 o|o. Tortosa Hnos., Charcas 3941.v23

A $ 0.34 METRO lineal machimbre tea, 1x3, nuevo, 1|2x6, $ 0.26, con 5 o|o de descuento, Tortosa Hnos., Charcas 3941. v23

A TORTOSA Hnos. PIDA CATALOGO de casillas desarmables para campo; Charcas 3941. v23

A $ 1.50 METRO LINEAL, tea 3x4 nueva, 3x3 $ 0.75, 1x3 $ 0.25, con 5 o|o de descuento, Tortosa Hnos., Charcas 3941. v23

A PRECIOS sin competencia vende Moreno 2854, su inmenso surtido en chapas "Globo" y otras marcas, tirantería [illegible]

MATERIALES DE CONSTRUCCION

A $ 3 CHAPAS CANALETA, de 6' nuevas, 7' a $ 3.85, 8 a $ 4.20, 9 a $ 4.50 y de 10' a $ 5.50, con 5 o|o de descuento. Tortosa Hnos., Charcas 3941. v23

A $ 1.40 METRO lineal 3x8 tea; 0.95, 3 por 4; 0.70, 3x3, 0.47, 3x2 1|2 0.34, 1x6 mach. 1x3 tea, 0.33; zinc nuevo, $ 50 los 100 ks. Rivadavia 6113.

A COMPRAR BARATO. alfajía 1x3 a 0.18; 3x3, a 0.35; 3x3, 0.55; 3x5, a 1.10; sexo, 1x3, a 0.20; cielorraso, 3|2x8, a 0.24; chapas de 6 a 10, a $ 48; puertas, ventanas, etc. Rivadavia 3126. v21

A GRIEGO y Cía. Salta 1982.
Pino tea nuevo 2x3 . . 0.46 mt. lin.
" " 2x3 . . 0.70 "
" " 3x4 . . 0.9? "
" " 3x6 . . 1.40 "
" " 1x3 . . 0.24 "
Chapas inglesa canaleta No. 24 a $ 47.60 los 100 kilos, machimbre, cielorraso, tablas, tablones, puertas, ventanas, cel., etc. v21

A $ 0.16 CENTAVOS, vendemos pino Paraná, 100.000 pies, todas medidas, el metro 1x3 a $ 0.17; 3x3, 0.33; 3x4, 0.36; 3x4, 0.68, 3x6, 0.95; 4x4, 1.26; machimbre 1x3, 0.32, cielorraso 0.24, pino tea, 1x3, 0.24; machimbre, 0.30; cielorraso, 0.34, tirantes 3x6, de medida, $ 1.40; portland "Trieste", bca. de 180 k. $ 17; columnas a $ 7.50; chapas canaleta, de 6 a 10 pies, $ 43 y "Globo", barato, postes quebracho, 0.85; metro roble americano, 0.35 pie; Catamarca 261|63. v20

BALDOSAS coloradas nuevas, tipo Marsella a $ 90 el millar; 10.000 mts. de mosaico surtidos bien estacionados, buena fábrica; cemento barrica de 180 k. a 14.80, liquida. Griego y Cía. fábrica Zavaleta 97. v23

BLANCO Y MORAN: ENTRE RIOS 1803. Puertas, ventanas, celosías, frentes metálicos, chapas fo. go., machimbre 1x3 y 3|2x6, tirantería, tejas Marsella a 32 $ el ciento, columnas, baldosas, de ocasión. v23

COMPRO machimbre tea, usado, calle Warnes 311.

CHAPA CANALETA liquido, gran lote, ocasión, B. de Irigoyen 1544.

CABILLAS de 3 pieza $ 400, de 2, $ 250, vendo, B. Irigoyen 1544.

CHAPAS CANALETA usadas, en buen estado, hasta 500 compro, A. G., Av. de Mayo 560, 6o. piso, escr. 4. v20

CHAPAS globo 6 p. 2.95, 7 p. 3.55, 8p. 4.10, tea 3x6 m. l. 1.50, Q. Bocayuva 970. v21

COLUMNAS de fundición para galerías, de distintos dibujos, vendemos, precios convenientes. Cochabamba 3077. v25

CORRALONEROS: vdo. permanente puertas, verjas, precio barato, taller en casa; atiendo pedidos campaña, Canning 441 v21

CONSTRUCTORES y corraloneros: tirantes de todos perfiles y hierros en general, vendemos a precios reducidos, entrega inmediata, Cochabamba 3077. v24

CONSTRUCTORES, PROPIETARIOS:—A comprar barato, puertas, ventanas, maderas, hierros, artículos de construcción en general, precios rebajados, encontrarán en Pueyrredón 418; U. T. 2726, Mitre. v21

CHAPAS CANALETA, tirantería machimbrado: tablas, puertas, ventanas, columnas, rejas, barandas, portones, baldosas, mosaicos, mármoles, escalera hierro, caños, etc., nuevos y usados, vendo barato; Pavón 1450. v20

ESPLENDIDA PUERTA DE CALLE, ventanas, persianas, tanques de hierro de 1.000 y 500 litros, divisiones de hierro, tabiques y otros materiales, se liquidan en la obra Perú 795. v21

GALPONES y casillas, nuevos y de ocasión, siempre tenemos, Moreno 2884. v21

GALPONES, tinglados, ranchos, tenemos siempre para despacho inmediato, de 4 m. hasta 10 de ancho, desde 4 m. hasta 40 de largo; pida catálogo o pase a verlos, B. Irigoyen 1544, 3079 B. O. Gorostegui Hnos.

MOSAICOS disponibles, material construcción y sanitario, at. ped., ciudad o campo, Castagnino, Av. La Plata 443. v21.

POLVO de ladrillo especial, de demolición se vende. Córdoba 3021. v20

PORTONES puerta, baranda, columnas, balcones, rejas, tirantes hierro usado, Córdoba 3815, esq. Medrano. v23

PERSIANAS, CELOSIAS Y COLUMNAS metálicas, los, barandas, etc., vendemos a prec. sin comp., Cochabamba 3077. v24

RIELES F. C. y tranvía, para construc., puentes y caminos, materiales generales p. const., arquita., vendo; Moreno 680. v23

ROBLE marca "Trébol", es el mejor, sin nudos y siempre seco, Yatay 556. v23

REJAS, barandas hierro 2x3, 2x3, 1x3, liquido; Hidalgo 925.

SE VENDE cedro paraguayo, seco y barato, Avenida Alcorta 1877. v21

SE VENDEN LADRILLOS USADOS Y tierra, Chile 1306.

SE VENDEN 1.000 pies cedro, de ocasión; Estados Unidos 2958.

SI NECESITA tirantería de cualquier clase y medida y quiere economizar un 20 o|o en su compra, haga su pedido a Pérez Laveratto Hnos., Moreno 2884, U. T. 5180 Mitre, pues las cortamos a medida y no cobramos desperdicios. v21

TABLONES de andamio y tirantes pino tea, vendo; San Juan 758.

TIRANTES I. T., vdo. 30, $ 4; 32, $ 4.80, 34, 5.50; 26, 6.50; 30, 8; Rivadavia 5846. v23

TIRANTES de todos perfiles y hierros en general, vendemos a precios reducidos, entrega inmediata, Cochabamba 3077. v24

VENDO MATERIALES DE DEMOLICION, Charcas 2418. v20

VENDEMOS columnas de fundición para galerías de distintos dibujos, precios convenientes; Cochabamba 3077. v25

AUTOMOVILES, ACCESORIOS Y AFINES

A FORD: LIMOUSINE patentada, hacemos en 400 $, Campana 23, Flores. v21

AUTO particular, en buenas condiciones, se vende, dat. y tr. B. Irigoyen 1039. v20

AUTO europeo vendo, landaulet, 12x16, a toda prueba, Río Janeiro 1738. v20

AUTO UNIC cuatro cilindros, vdo., barato. Alvarez Thomas 1942. Urquiza. v21

AUTOS nuevos y usados, ventas y permutas, operaciones rápidas, Rivadavia 1551

AUTO Rochet y Schneider, dob. carrocería, vendo; Cabildo 28.

AUTO FIAT, landaulet, 15 HP., como nuevo, vdo. urg., $ 2.500, Almagro 1602

AUTO PANHARD, limousine, véndese $ 2.200, a toda prueba, Callao 11.

AUTO FORD EN BUENAS CONDICIONES, se vende, Entre Ríos 640.

AUTO Charrón vendo 1.400 $, 4 cilindros, carroc. landaulet, Godoy Cruz 1535. v23

AUTO DIATTO CLEMANT, 2 carrocerías, chatita y d. faeton, toda prueba, 1.100 $. vendo, Tucumán 3653. v21

AUTOMOVILES nuevos y de ocasión, se venden de todas marcas, vean exposición de Giusti y Cía., Viamonte 1261. v22

AUTOS CHARRONES Y RENAULT CON repuestos de fábrica, por la mitad del precio, es negocio seguro, Humberto 2046.

AUTOMOVILES Renault 20 HP., landaulet Felber vde. familia, co. Olympia garage; Talcahuano 1051, preg. G. Hiley. v23

AUTOMOVIL Panhard Levassor, precioso coupé, casi nuevo, se vende, ver de 14 a 16, al gar. P. B. T., Talcahuano 1165 v23

AUTOMOVIL europeo, landaulet, doble vidrio, con taxi, vendo a prueba, barato, Pujol 758. v21

AUTO STUDEBAKER, con dos carrocerías, para particular, o taxímetro, se vende barato, Cangallo 3784. v21

AUTOMOVILES Y CAMIONES, ANTES de comprar visiten exposición Avenida de Mayo 1400. v23

AUTO HUPMOBILE PARTICULAR vendo por ausentarme a Europa, a toda prueba, Acevedo 4105; no se admite comisionista, verlo de 9 a 11.

AUTO Bianchi, particular, perfecto estado; a toda prueba, desarmable, pudiendo convertirse en camión, liquido por no poder guardarlo, verlo Directorio 561. v20

AUTO "HISPANO" LIMOUSINE de gran lujo y Fiat, doble faeton con arranque y luz, particulares, ocasión, vendo, Perú número 1671, de 12 a 16. v20

AUTOMOVIL con capota milord, recién salido del taller, vendo cualquier precio, por ausentarme a Europa; Belgrano número 476.

CADILLAC", tipo sport, último modelo, muchas mej., vdo., Entre Ríos 137. v21

CAMIONES nuevos de 1 a 5 toneladas, vendo, Avenida de Mayo 1400. v23

CARROCERIA landaulet, doble vidrio, se vende; Córdoba 1341. v20

CARROCERIA doble faeton, limousine, vendo 350 $ Rojas 311, Caballito.

CHASSIS Greyvar, 12x16, ruedas alambre, a t. pba., vdo. $ 1.300, Chacabuco 1323

COMPRO auto liviano, 4 cilindros, a O. N., casilla 74, Paseo Colón 931.

CHATITA FORD, para 1.000 kilos con carrocería vendo; Victoria 2164. v23

CAMION PANHARD, PARA 2 TONELADAS, se vende, Bmé. Mitre 1219. v20

CARROCERIA landaulet, 4 vid., tipo Dion Bouton, vdo., 350 $; Almagro 1662.

CARROCERIAS, motores p. Lancia diferenciales, c. veloc., liquido, Alsina 1081

CHEVROLET vendo en buen estado, con arranque eléctrico, fundas, etc., a prueba; precio 3.250 $, Cerrito 702.

CARROCERIA LANDAULET A CUATRO vidrios se vende particular o taxímetro, Gallo 3800.

CARROCERIA DOBLE VIDRIO, FIAT, landaulet, para Ford, nueva, y 1|2 limousine, vendo; Canning 2382. v20

COMPRO CHASSIS americanos en cualquier estado. Por carta M. Hormigo, José Evaristo Uriburu 6148.

DODGE cabriolet, precioso, lujosísimo, p. ausentarme, vdo., Entre Ríos 197. v21

DELHAYE, landaulet a cadena, particular, se vde. Lindero 2060. v20

DOBLE FAETON, 4 C., 20|40, PARTICULAR, poco uso, a prueba, vendo pesos 4.900; San Juan 3697.

DOBLE faetón, particular, siete asientos, Studebaker, 6 cilindros, notables mejoras, véndese ocasión, Belgrano 2039.

FORD limousine, arranque nuevo, verdadera ocasión, vendo; Rivadavia 1761.

FORD d. f. taxi, otro part. y Sedan, ocasión, visitar Rivadavia 1761.

FORD d. f. arranque eléctrico, particular, [illegible] v23

AUTOMOVILES, ACCESORIOS Y AFINES

FORD MUY BARATO VENDO, J. E. Uriburu 1059, de 8 a 15.

FORD, las mej. lonas Fras Rag. pda., 870 colocadas, Previsora, Catamarca 159.

FORD d. faeton con mejoras vendo ocasión, Victoria 3144. v23

FORD con mejoras, vendo; Victoria 3113.

FORD, SEDAN, VENDO; CALLE PAVON 3448. v22

FORD doble faeton, flamante, con arranque eléctrico, vendo. Alsina 548.

FORD landaulet en perfecto estado vendo, verlo de 8 a 9.30, Ayacucho 950. v23

FURGONCITO FORD COMO NUEVO, vendo barato, Las Heras 2686. v21

FORD de huella, poco uso, a prueba, ocasión, urgente; Pasco 879.

FORD TAXI, a toda prueba, vendo, de 8 a 13; Santa Fe 2386. v21

FIAT 14|16 LIMOUSINE para uso particular, en perfecto estado, $ 4.500, o mejor oferta; V. Gómez 3868.

FORD FAETON, arranque eléctrico, perfecto estado, gomas nuevas, se vende barato; verlo Cabildo 2888.

FURGON, chassis Peugeot 4 c., 20|36, carga 3.000 k., carrocería nueva, sólida, vendo 4.000 $ a pr. Leandro N. Alem 2286.

FORD: LIMOUSINES SOLIDAS, vistosas, colocadas en 1 hora, sistema Fras Rag, patentado país; Catamarca 159.

FUNDAS FORD, D. F., tela gris $ 35, capotas íd., imp., 3 cortinas, $ 85, Humberto 1o No. 2266. v21

FORD Y STUDEBAKER, DOS FURGONES de reparto, lujosos, dos meses de uso, se venden, a toda prueba; precio el más bajo; por liquidarse el negocio; verlos calle Pasco número 679. v30

HUPMOBILE Cabriolet, la marca pref. toda estación vende, Rivadavia 1701.

HUDSON, D. FAETON, en perf. estado vendo, Avenida de Mayo 1400. v23

HUPMOBILE, d. faetón, perfecto estado, vendo ocasión, verlo de 14 a 15, Paraguay 1150. v20

ISOTTA FRASCHINI, 16 HP., D. FAETON vendo en muy buen estado, $ 1.600; Corrientes 2836. Dto. 31, de 11 a 13.

LANCIA, muy económico, de lujo, casi nuevo, carrocería cabriolet, inglesa, uso particular, especial para familia, vendo, Saavedra 59, gran ocasión. v25

MEDIO LIMOUSINE VENDO BARATO, Gallo 1966. v20

NATIONAL, ESPLENDIDO D. FAETON, 7 asientos, completo, vendo, Avenida de Mayo 1400. v23

PACKARD, faetón, t. 7 asientos, vendo, B. de Irigoyen 1379. v20

PNEUMATICOS United States Royal Cord Nuevos, 34x4 1|2 a $ 150.00; San Martín 201. 2.o piso, pieza 16. v21

RENAULT, regio, de lujo, vendo, Castelli 362. Verlo de 9.30 a 11.30. v23

REGIO FIAT LIMOUSINE, 24 HP. SE vende; Santa Fe 1640. v21

RENAULT, 12-16 HP., limousine, vendo, Alberti 359.

RENAULT limousine con taxímetro vendo barato; French 3199. v24

RENAULT de remise, limousine, 4 vid., 18 HP., 3.500 $, vdo. urg., Rivadavia 1561

RENAULT, Studebaker, Lancia, Narzaro Imperia, Mercedes, Peugeot, vdo., Alsina 1031.

SE VENDE un auto Hupmobile, limousine, verlo Valentín Gómez 3538. v21

STUDEBAKER faeton, 4 cil., 7 asientos, perfecto estado, vendo, Arcos 4956. v24

SE VENDE auto europeo, marca Benz, doble faetón, casi nuevo, verlo Paseo Colón 1047. v20

STUDEBAKER, limousine 6, voiturette 4 Sedan 6 y chatas de carga, Studebaker Service, vendo. Bulnes 73. v20

TAXIMETROS vendo, transformo y coloco en 25 pesos; Medrano 1361.

TELA IMPERMEABLE INGLESA, vendo a $ 8.50 el metro, Av. de Mayo 1400. v23

TAXIMETROS alemanes a $ 275, reconoc. p. la Municipal. y garant. Comp. Nnal. Canning 2976|81, Lavalle 515. v24

URGENTE vendo o alquilo auto Ford, para particular; tratar Coronel Díaz y French. Garage Gaiato.

VENDO auto Chevrolet, particular a toda pba., limous., verlo Cabildo 2348 v21

VDO. auto Allen, d. faeton, 40 HP., $ 3.600, a prueba; Cabildo 2377. v21

VENDO UN CAMION FIAT, últ. modelo, 2 toneladas; Alsina 2530.

VENDO carrocería limousine y landaulet, doble vidrio; Peña 3047. v20

VENDESE AUTO FORD, PERFECTO estado, doble faeton, taxi, 1.300 $, Valdenegro 3636, Villa Urquiza.

VENDO automóvil Fiat limousine en perfecto estado; calle Santa Fe 3940, de 10 a 12. v20

VENDO auto europeo, landaulet, doble vidrio, taxi, a toda prueba, verlo de 12 a 15, Lavalle 1302. v21

CHAUFFEURS PEDIDOS Y OFRECIDOS

ACADEMIA FORD y europeo, garanto libreta, prec. mód. Junín 384. v21

ACAD. CHAUFFEURS, Ford, europeo, gar. enseñ., taller, Constitución 2934 v26

ACAD. SAMPAIO, chauffeurs y maquinistas, gart. libreta, 6 autos, enseñ. Ford, europ., diur., nocturna, Garay 1059. v10may

ACAD. SAMPAIO, chauffeurs y maquinistas, gart. libreta, 6 autos, enseñ. Ford, europ., diur., nocturna, Garay 1059. v10may

ACADEMIA ITALIANA de chauffeurs, atendida por su dueño, técnico mecánico A. Parisio. Enseñanza con Ford y marcas europeas, aprendizaje completo, $ 40, no cobro adelant. gar. examen, Almagro 1652. v24

CHAUFFEUR se ofrece, casa de comercio, b. infor., C. Arancibia, Charcas 5104. v21

CHAUFFEUR se necesita, Rioja 1501. v20

CHAUFFEUR se ofrece para casa part., o de comercio, Carlos Pellegrini 1068. v20

CHAUFFEUR japonés ofrécese con buenas rec., p. flia. Constitución 2765. v21

CHAUFFEUR se ofrece, maneja europeos y Ford; Río Janeiro 1738. v20

CHAUFFEUR ofrécese sin pretensiones para particular, a D. P., Cerrito 1186.

CHAUFFEUR japonés, se ofrece, auto particular o taxi, bueno, Maipú 860. v2?

CHAUFFEUR mecánico en coche Ford, a toda prueba, se ofrece, E. Unidos 1446. v20

CHAUFFEUR mecánico se ofrece, 12 años práctica, E. Unidos 2519.

CHAUFFEUR formal se ofrece, entiende mecánica, americano y europeo, con certif. de flia. que trab., Ayacucho 335.

CHAUFFEUR que haya trabajado con coche Chevrolet, y recomendado, se precisa; presentarse Lavalle 1161.

CHAUFFEUR mecánico se ofrece, particular o taxímetro, B. Irigoyen 471, por carta Y. González.

CHAUFFEUR se ofrece con 12 años práctica, bien recomendado; Rodríguez Peña 1168. v21

CHAUFFEUR joven de buena presencia con buenos informes, se ofrece, 24 de Noviembre 184. v20

CHAUFFEUR se ofrece para Ford, casa comercio o taxi, hombre serio, y garantías a satisfacción. Río Janeiro 402. v20

CHAUFFEUR se ofrece Ford o Dodge etc. va al campo, taxi o particular, por carta, Falucho 1126. v20

CHAUFFEUR, teoría, práctica y lecciones particulares, se dan; razón: Triunvirato 70. v21

CHAUFFEUR argentino de buena presencia se ofrece para particular, coche am. y europeos, por carta, 24 de Noviembre 71. v20

CHAUFFEUR casado, de buena conducta, con libreta, se ofrece, particular, taxi o camión; europeo; escribir a A. M., o personalmente, Rivadavia 4364. v20

OFRECESE chauffeur b. pres., práctico, cualq. marca, G. L., Paraguay 1599 v20

OFRECESE chauffeur taxi, particular o camión, con garantías; Fraga 770. v21

OFRECESE chauffeur con libreta, serio, recomendado, sin pretensiones, particular, taxi o reparto, Cnel. Díaz 1468. v20

SE OFRECE chauffeur joven, prefiere Ford, dirigirse San Juan 2044. v20

VENTAS DE PAJAROS, PERROS Y AVES DE CORRAL

APROVECHEN! VENDEMOS 105 PATOS Indian Runner, en plena producción, por ausentarnos; valen $ 10, los rematamos a 6 c|u., Maipú 502, Banfield (F. C. S.) v30

CACHORROS POLICIA VENDO, C. Pellegrini 234. v20

CACHORRO DE 7 MESES, DE POLICIA, vendo; Rivera 444.

PERRO de caza a prueba y escopetas, cal. 16, vendo, Gaona 1630.

PERROS cazadores, perfectam. enseñados se venden; Tucumán 983, depto. 6.

POLLOS FINOS Leghorn, de 7 meses, se venden; Antezana 146.

PERROS de caza y cachorros, policías, bulterrier, Collie, Pomerania, Foxter, galitos Ang., canarios, aves, B. Irigoyen 350.

SE VENDE CACHORRO DE POLICIA, blanco, Directorio 3377.

VENDO dos perros San Bernardo, puros; Curapaligüe 136, Flores.

VENDO GALLINAS Y POLLOS DE RAza, Iberá 3377.

VENDESE lindísimo perro ovejero Collie por mud. urg. Obligado 3187. v20

VENDO perra de caza fina, de un año, barata, Segurola 459.

VENDO PERRO DE POLICIA PURO, de un año, buen guardián. Capdevila 3097, Villa Urquiza.

ANIMALES Y RODADOS

AZCUENAGA 726, 400 carruajes y guarn. de todas clases, cualq. precio. v27

ATENCION: sulkys de varios modelos, vendemos, Callao 255. v26

ATENCION, Breack, chatita, furgón y otros, vdo., barato. Charcas 2539.

ALSINA 2953, P. Gatti, ricos sulkys, breacks, americanas, dogcarts, livianos. v21

AYACUCHO 774, liquidan americanas, breacks, charretes, docarts, chatitas, tonneaux, sulkys, arneses desde $ 15. v21

BICICLETA carrera, otra paseo, [illegible] Victoria 1849, depto. 19. [illegible]

ANIMALES Y RODADOS

BICICLETA regia, doble freno, otra freno pedal; vdo., Santa Fe 2744.

BICICLETA libre con piñón libre y freno, vde. flia., C. Calvo 1829.

BREACK construido expresamente de paseo, casi nuevo, c. montura nueva, se vende; Hernandarias 947. v21

BREACK llantas goma, extranjero, vendo en buen uso; Av. Gral. Mitre 3300, Avellaneda. v21

BIRLOCHE con caballo y guarniciones, vendo, casi nuevo, especial para cortejos; Bustamante 251.

CABALLO VENDO, PARA COCHE, Rivera Indarte 475, Flores.

CARRITO ARMADO VENDO, 350 $, 1723 Sarmiento. v21

CHATA POR MES SE ALQUILA; ARENALES 3894.

CABALLO oscuro renegrido, vendo 500 $, Charcas 3565.

CHATA 3000 kilos, peso bto., vendo, México número 4089. v21

CHATITA LIVIANA para registro de almacén o despensa, caballo y guarnición, vendo; Rivadavia 5408, M. D.

JARDINERA cerrada p. c. el de rep., vdo. en b. uso; Medrano 894.

MOTOCICLETA inglesa, 3 1|2 HP., 1 cilindro y cambios, vendo, Piedras 451.

MOTO INDIAN CON SIDECAR SE VENDE, 3 de Febrero 2950, Belgrano. v30

MOTO HENDERSON, en perfecto estado, con sidecar, 350 $ o mejor oferta. Verlo 18-21 Morón 3772, V. Sarsfield.

MOTO y sidecar Indian, equipo eléctrico, modelo 20, a toda prueba, Tres Esquinas 3631, Barracas al Norte.

MULAS DE TIRO, se venden 6, verlas y tratar en Mataderos, Casilla No. 20, de 8 a 11.

MOTO INDIAN, CON SIDECAR, MOD. 17 vdo., con patente, 700 $; Rubens 4871, Vélez Sarsfield. v20

OCASION, AMERICANA, llantas de goma, flamante y un sulky, se venden baratos; Constitución 2870. v21

PETIZA muy mansa, vendo, calle Charcas 2568.

PESEBRES con pensión, se alquilan, en Charcas 3562.

SE RECIBEN caballos a pensión y rodados en depósito, Paraná 89. v20

SE VENDE COCHE, CALLE PARACAS número 309. v21

SE VENDE un coche con caballos y guarniciones, acomodado, Ocampo 2670, v21

SE VENDE 1 carro, caballo y guarniciones, verlo, Agrelo 4102.

SE VENDEN GATOS DE ANGORA azules; Suipacha 756, 1.er piso.

SE VENDEN 2 carros y 3 caballos con trabajo seguro, O'Gorman 771, Avellaneda. v22

SE VENDE una yunta de caballos, especiales para coupé o furgón de reparto; verlos, Peña 3162.

SE VENDEN 15 CHANCHAS, algunas con cría; verlas y tratar, Coronel Brandsen (F. C. Sud), chacra "El 48".

VENDO motocicleta Indian 7 H.P., con sidecar o separado, Chile 999.

VENDO 3 VACAS LECHERAS CON certificados, calle Cabrera 5995. v21

VENDO CHATA liviana, c. yunta burros especiales; S. Luis 2790.

VENDO jardinera, yegua y montura, especial para reparto; Conesa 3623.

VENDO CARRITO-CHARRET, fuerte, c. toldo y cortinas; San Juan 080. v21

ALQUILER de CASAS y DEPARTAMENTOS

ALQUILASE CASA 8 piezas, dependenc., etc., Presidente Uriburu 1019. v20

ALQUILO o vendo casa quinta en Muñiz, F. C. P., Paraguay 2169, Capital.

ALQUILO CASA, 4 piezas, vestíbulo, zaguán y luz, Loyola 121, llaves al 101.

ALQ. 100 $, casa 4 habitaciones, baño, etc., Bahía Blanca 1115, Floresta.

ALQUILO CASITA, QUINTINO Bocayuva 1214. Verla de 16 a 17.30.

ALQUILO CASA NUEVA, 4 habitac. y comodidades; Lope de Vega 920.

ALQUILO DEPART. LUJOSO, Pueyrredón 1440. v22

ALQUILO 2o. piso en casa de 2 pisos: Corrientes 2042, U. T. 4484, Lib.

ALQUILO CASA COMODA, DE ALTOS, único piso, Paraguay 1245.

ALQ. QUINTA, 3 PIEZAS, mucho terreno, frutales; San Matías 2647.

ALQ. departamento casa flia., 4 piezas y comod., Membrillar 63, Flores. v21

ALQUILASE CASA ALTOS, 6 hab., Maure 3016 (Colegiales).

ALQUILO casa, San Luis 3205, esq. Agüero. tratar de 8 a 11 horas.

ALQUILO CASA, altos, moderna, 8 hab. Avda. La Plata 938.

ALQUILASE LUJOSO y confortable piso 6 piezas, baño, calef.; Lavalle 906.

ALQ. ROSARIO 625, PETIT HOTEL, hall, 8 piezas, etc. Tratar Rivadavia 2731.

ALQUILO CASA, ECUADOR 224, $ 100; verla 10 a 12.

ALQ. CASA, SAN EDUARDO 1479.

ALQUILO casa, 3 pzas., 50 $, Avelino Díaz 2370, dos c. 63, tr. Núñez 3091.

ALQUILASE EN 400 $, CASA MODERNA, Liniers 859, verla de 13 a 16. v21

ALQ. CASA-QUINTA, 6 habitaciones, 8 cuadras estac., Brown 1573 (Morón). v21

ALQUILO CASA amueblada, todo confort, para matrim. solo, Lima 618. v30

ALQUILO CASA, 3 salitas, 2 piezas, $ 90, Habana 4474, V. Devoto. v21

ALQ. CASA con 1.400 vs. terreno; tratar Maipú 802, Bánfield, F. C. S. v20

ALQUILO, 60 $, CASA 2 PIEZAS, comedor y servicio, en Bánfield, "Villa Recreo", casa Blanco. v20

ALQUILASE cómoda casa, Estados Unidos 3081, sala, gran comed., 4 dormitorios, pieza serv., baño, 260 $. v20

ALQ. CASA MODERNA, 7 HABITACIONES, 2 de serv., vestíbulo, baño y cocina, 350 $, Convención 168. v20

ALQUILASE casa baja, Uruguay 1271, 7 habitaciones, baño y 2 de servicio, tratar Cangallo 528, Carlos S. Velarde.

ALQUILO departamento con cinco piezas, baño amueblado y demás dependencias, Sarmiento 1474, tiene gran patio.

AL LADO DE subterráneo, Caballito, se alquila casa de 6 habitac., dependencias y fondo, llaves Rosario 842.

ALQUILO 1 departamento 2 piezas y piecita de altos, baño y cocina, a personas mayores, Av. La Plata 2397, ferretería.

ALQ. CASA LAVALLE 2298, verla de 9 a 11 y de 14 a 16; tr. Corrientes 1455, 2o. piso, izq., de 14 a 16. v21

ALQUILASE casa 7 piezas, en 150 $, a 30 minutos de la ciudad, en San Fernando, garantía 3 meses, Ituzaingó 1327.

ALQUILO CASA ALTOS Y BAJOS, con comodidades modernas, Tarija 3577|79. Verla de 10 a 16, tratar, J. E. Uriburu 623. v20

ALQ. a 1|2 cuad. Rivadavia y 1 1|2 subte. Loria, 2 casas nuevas, modernas, todo confort, altos y bajos, hall y 9 hab., baño y depend. $ 380; Esparza 81 y 63.

ALQUILASE REGIA MANSION, CASA amplia y señorial, altos, calefacción y todo confort, Callao 367, tratar Bmé. Mitre 1940. De 9 a 11 y de 11 a 18. v21

ALQUILANSE 3 quintas, 1 con media hectárea de terreno, tratar calle Sáenz Peña, quinta "Matilde", estación Mármol, Sra. de Martínez. v20

ALQUILASE CASA, VALENTIN GOMEZ núm. 3024, bajo alquiler, el inquilino debe hacer mejoras, verla de 10 a 11.30 y de 14 a 16, tratar Maipú núm. 231, escritorio 30. v20

ALQUILASE en 650 $ en pleno centro Palermo, Santa Fe 4748, espléndida casa independiente, subsuelo con piezas y comodidades autos, entrada servicio independiente 2 c. b.; otro para servicio, jardín, frutales, gallinero, de 14 a 18. v21

ADMINISTRACION DE PROPIEDADES A. Ferrero, Victoria 787; de 14 a 18. EN ALQUILER:
Constitución 2637, casa amplia, moderna, patio, 5 hab. principales, hall, baño, etc., $ 225.
Ladines 2660, casita chiche, frente estación Pueyrredón (F. C. C. A.), jardín, frutales, $ 120.
En S. Martín, próximo estación, chalet con jardín, 5 habit. princip., hall, baño instalado, etc., $ 175.

ADMINISTRACION DE PROPIEDADES y mandatos Dose y Larivière, Cangallo 460, U. T. 2401, Av.
Yerbal 65, a una cuadra del subterráneo, notable casa en excelentes condiciones, perfectamente amueblada, escritorio, sala, 4 dormitorios, comedor, cuarto de baño, 2 piezas servicio, alquilamos en $ 900 mensuales.
San Isidro, la regia casa-quinta de Beasley, situada sobre el camino macadamizado al Tigre, buena huerta y espléndido jardín, confortablemente amueblada y compuesta la casa de: antesala, sala, comedor, 5 dormitorios, sala de recibo, 3 cuartos de baño, cocina y dependencias, alquilamos en 550 $ mensuales.
Ugarteche 2846, hermoso petit-hotel, moderno, decorado, sala, comedor, office, jardín, hall, terraza, 4 dormitorios, 4 piezas servicio, pieza chauffeur, garage, alquilamos.
Santa Fe 1229, departamento moderno, 4 habitaciones, cuarto de baño y dependencias, alquilamos.

BELGRANO, petit-hotel nuevo, amplio, jardín, garage, alq., Cuba 1724.

BUSCA CASA? En el acto tendrá todo cuanto hay desocupado en cualquier radio, visitando "Your House", Corrientes 60?.

BUSCA CASA? En el acto tendrá todo cuanto hay desocupado en cualquier radio, visitando "Your Home", Victoria 575.

BUEN departamento de 5 habitaciones, cuarto de baño instalado y comodidades moder., luz y aire, se alq. Malabia 2344

CASITA CHICHE 4 piezas, jardín, $ 150, se alquila, Granaderos 434.

CASITA 4 piezas, baño, alquilo, 100 $, Mar Chiquita 4266, tr. Corrientes 1772.

CASA 8 HAB. Y DEPENDENCIAS ALquilo, Arenales 3984.

CASA se alquila, Varela 259, 6 p., cuarto baño y demás, verla de 12 a 15.

CASA CENTRAL, alquilo, 4 habitaciones, Belgrano 2166.

CASA baja regia, alquilo, sala, antesala y piezas juntas a mayores, baño y teléfono; Uruguay 371. v23

ALQUILER de CASAS y DEPARTAMENTOS

CASA ALQUILO 6 habitaciones, todas comodidades, $ 260; Maza 1089.

CASA lujosamente amueblada, se alquila, Charcas 1242, tratar Casa Thompson. v21

CASA ALQUILO, CON TODAS LAS COMODIDADES, Guayanas 5818.

CASA cómoda y amplia, verla de 14 a 20, alq., Pedro Goyena 306. v20

CASA se alquila, calle Caseros 1322, 6 hab. y demás c., verla de 14 a 16. v21

CASA ALTA, MODERNA, ALQUILO, California 1567. v20

CASA ALQUILO, 2 SALAS Y 1 PIEZA, Avenida La Plata 1601. v20

CASA 1er. piso, moderna, 10 piezas, baño instalado, alquilo, Cabildo 2616, tr. Corrientes 1772.

CASA BAYGORRIA 5070, esq. Bermúdez, 3 piezas, cocina, tejido, alquilo en 45 $; B. de Irigoyen 1152.

CASA MODERNA, ALTA, 3 HABITACIONES y comodid., alquílase. Verla de 13 a 15; Saavedra 64. v21

CASITA moderna, indep., 2 salas, 3 dorm., 3 piezas serv., terraza, gallinero, Azcuénaga 418, de 15 a 17, $ 260.

CHALET de altos, alquilo 180 $, 2 cuadras estación Bernal, Vaccari 249, 9 piezas, vestíbulo, 2 baños, aguas corrientes, luz eléctrica, gas. v20

DEPART. AMUEBLADO, 2 piezas, baño cocina, alquilo, Tucumán 1381. v20

DEPARTAMENTO ALQUILO 3 piezas, Vírgenes 159, Thames 790. v28

DEPARTAMENTO a la calle, alquilo 160 pesos, Billinghurst 2057.

DEPARTAMENTO a la calle, 4 piezas, $ 160, alquilo, Rincón 1186.

DEPTOS. 3, 4, 5 y 7 hab., 110 pesos, 140, 170 y 220, ag., Piedras 803.

DEPARTAMENTO alquílase, 4 hab., baño y servicios, Colombres 438.

DEPART. ALQ. 2 piezas, cocina y baño, 190 $, de 8 a 11 y 14 a 17, Acevedo 1077

DEPARTAMENTO lujoso, 3er. piso, regio edificio, alq., Tucumán 624.

DEPART. amuebl. de 3 piezas, bien instalado, vdo., Cerrito 626, de 10 a 15. v24

DEPARTAMENTO moderno, 2 piezas, 1 chica, 85 $, alquílase; Luca 1347.

DEPARTAMENTO, 3 piezas, alquilo; Av. de Mayo 776, 2o. piso.

DEPARTAMENTO SE ALQUILA; ESTAdos Unidos 1526.

DEPARTAMENTO bajo, 5 piezas, 2 balcones, $ 180, alquilo, Solís 1707. v21

DEPARTAMENTO central, 3 hab., 110 $, baño, comod., alq.; trat. Junín 829, ag.

DEPARTAMENTO 4o. piso alq. para habitación de familia, no se permite subarrendar, 5 p. y dep., 250 $, Uruguay 844.

DEPTO. 2 PIEZAS, ETC., alquilo 70 $; Pasaje Guandacol 4060, altura Treinta y Tres 050, v20

EN PALERMO, casa alta, moderna, a 2 cuadras de Sta. Fe, alq., Humboldt número 2272. Verla de las 9 a las 11.

EN ARROYO 842, alquílase apartamento lujoso de 7 habitaciones principales, 2 baños instalados, dependencias de servicio, confort, calefacción, etc. Visítese, v20

PASEO DE JULIO 594, ALQ. CASA 24 piezas, contrato 5 años, puede visitarse; Seni, Corrientes 623.

RAMOS MEJIA, al. casa-quinta, con o sin muebl. p. año, Libertad 1358, cap. v22

REGIA CASA SE ALQ., 6 PIEZAS, BAño inst. y demás comodidades, 200 $, Charcas 4917.

REGIO DPTO. con todo confort, alquilo con muebles, persona seria, verlo 10 a 12 y 15 a 18, José E. Uriburu 22, 2o. piso, derecha.

SE ALQUILA CASA 6 PIEZAS; Quirno 584, Flores.

SE ALQUILA casa de altos, Avenida La Plata 289, $ 290. v20

SE ALQUILA CASA PARA HOTEL, pensión o familia; tratar y verla de las 14 a 17, México 640. v20

SE ALQUILA casa moderna, 5 habitaciones, Australia 2626, tratar Santa María 218. v21

SE ALQUILA DEPTO. MODERNO, calle Carlos Calvo 3638, tratar Rivadavia núm. 2201.

SE ALQUILA O VENDE 1 quinta con arboleda y viñedo; calle 70 y 55, tratar calle 60 y 55, La Plata. v21

SE ALQUILA casa, Inclán 2508, sala, 3 dormitorios, baño instalado, subsuelo y dependencias, llaves al lado 2518, tratar de 14 a 18, Rivadavia 1316, C. F. Podestá. v20

SE ALQUILA CASA QUINTA, SALA, 2 dormitorios, amplio comedor, galpón y demás comodidades, a 3 cuadras del tranvía, Banfield, V. Barceló, Entre Ríos y Sgo. del Estero, 60 $; tratar en la misma.

SE ALQUILAN EN BELGRANO 3 lujosas casas, calle Cabildo 2669, 2675 y 2677, recién construidas a todo costo y sin estrenar, todo confort y lujo, que el más exigente puede desear. Verlas a todas horas, tratar y llaves Nahuel Huapi 2503.

ALQUILER de LOCALES y ESCRITORIOS

ALQUILASE negocio, Lavalle 1127, verlo y tratar de 15 a 16. v21

ALQUILASE ESCRITORIO CON LUZ, en $ 60; Alsina 477. v20

ALQUILANSE 2 PIEZAS CORRIDAS, para consultorio o escritorio, Maipú 288. v20

ALQUILO UN GALPON, PRECIO 50 $; Gurruchaga 529. v20

ALQ. corralón, radio San Juan y E. Ríos, y 7 piezas, trat. Victoria 868; Otero. v20

ALQ. LDO. localcito y pza., barat., tienda, Lavalle 1636; T. de 14 a 16; $ 110. v20

ALQUILO lindo negocio, esq. y casa flia. en 250 $; Pringles 1198|200.

ALQUILASE PIEZA escritorio 45 pesos; Balcarce 150, altos. v21

ALQUILO SALON PARA PELUQUERIA, Corrientes 1060.

ALQUILO NEGOCIO, SE PRESTA COMO para depósito; Necochea 544. v21

ALQUILO local para negocio o carpintería, Yatay 923. v21

ALQUILO sala para negocio o taller, calle Paraná 628, verlo de 14 a 16. v21

ALQ. ESQ. 3 GRANDES VIDRIERAS, Brasil y Catamarca, tratar en la misma v21

ALQ. neg., sótano, 3 p., patio, zapater., desp., 402 Malvinas, Caballito, 160 $.

ALQUILASE garage o local espacioso: ocurrir Andrés Arguibel 2851. v21

ALQUILASE PIEZA PARA ESCRITORIO 50 $; Alsina 890

AMPLIA sala y antesala alq. a negocio o escritorio, Venezuela 945.

ALQUILO PARTE DE LOCAL, MAIPU 849.

ALQ. LOCAL, Sgo. del Estero 216. Verlo de 9 a 11 y de 14 a 16. Tr. Corrientes 1455, 2o. piso, izq. de 14 a 16. v21

ALQUILO TALLER NIQUELADO con todo lo necesario y clientela, por no poder atenderlo; calle Peña 3158. v21

ALQUILASE MITAD DE UNA SALA, central para industria, tratar Las Heras 2010. Hay teléfono v21

ALQUILASE SALA PARA ESCRITORIO a personas mayores, y una para hombre solo, en familia, Belgrano 1712.

ALQUILO RICA VIDRIERA frente al teatro Bs. Aires, ocurrir Cangallo 1038, P. Coloma.

AMPLIO LOCAL, SANTA FE 2743, moderno, vidrieras y comod. para gran comercio o industria, alquílase, 600 $.

ALQUILO GALPONES y terreno, transfiero contrato, Jonte 1580-90, frente estación La Paternal. U. T. 2189, Palermo.

ALQUILANSE salas y pieza para escritorio; Avda. de Mayo 1180, piso 2o., U. T. 7222, Lib. v20

ALQUILO LOCAL con instalaciones de restaurant, Cangallo esq. Paraná, tr. Uruguay 855, de 17 a 19. v21

ALQUILO sótano, 8.20x20, Corrientes 4667, entrada calle, bastante luz, tratar la misma v20

ALQUILANSE EN PLAZA CONSTITUCION calle Gral. Hornos 73, esq. Caseros, gran barraca o parte de la misma, verla todo el día, tratar Alsina 1382. v21

ALQUILO para consultorio u oficina, lujosa casa alta, independiente, casi Florida, calle Tucumán 612, verla de 14 a 19, traspaso teléfono.

CASA esquina con armazones, mostradores, luz eléctrica y gas, se alquila, Jorge Newbery 3195, esquina Conde.

ESCRITORIOS, piezas grandes a la calle e internas alquilo, Victoria 724. v20

ESCRITORIO con muebles, se alquila; calle Montevideo 174.

ESCRITORIO mueb. amer., 2 teléf., máq. escr., 80 $; Pellegrini 622. v21

ESCRITORIO ALQUILASE, CALLE O interior, Victoria 616.

ESCRITORIOS, SE ALQ. Tucumán 1259 y Talcahuano 612 v22

ESPLENDIDA sala y antesala, en casa muy tranquila, se alquilan para escritorio o consultorio. Córdoba 856. v20

ESCRITORIO con muebles, vendo barato. Transfiero locación. Ocurrir 25 de Mayo 159, escrit. 5, de 11 a 12.

ESCRITORIO con teléfono, calefacción, etc., en casa de escritorios lujosa, ofrece la 1|2 comerciante alemán o pers. seria. Ofertas a Escritorio Sarmiento 643. v20

ESQUINA para negocio, alquílase, calle Cervantes 400, esquina Sarachaga 5002, 3 cuadras al Norte de Rivadavia y Carro, tratar con Leoni, Reconquista 316. v22

GALPONES y garage alquilo, Garay 737; tratar Montevideo 21. v20

GALPON se alquila, informes, Independencia 423. v21

GALPON ALQUILO; CALLE CATAMARCA 1535. v21

GALPON para depósito, alquilo, Aráoz núm. 2424.

GALPON de 270 mts. cuadrados, o 2 piezas de material, amplio sótano y comedor, se alq., a 20 m. subt., Rosario 875.

GRAN GALPON CON ENTRADA PARA carruajes, se alquila, Victoria 2973, tratar Victoria 660. v21

LOCAL amplio se alquila, se vende instalación; Paraná 731.

LOCAL GRANDE y moderno para casa mayorista se alq., Piedras 489. v21

LOCAL INTERIOR alquílase en 160 pesos; Cerrito 50.

LOCAL ALQ. 45 $, apro. para heladería [illegible] u otro negocio, en la calle [illegible]; tratar Velasco 615.

ALQUILER de LOCALES y ESCRITORIOS

LOCAL y galpón espaciosos, alquilo. Loria 643, tratar Callao 256. v20

LOCAL ALQUILASE carpintería, carrocería, o dep. de mueb., Gallo 1466. v21

LOCAL 150 mts. y subsuelo, 400 vs. $ 350, se alq., comed., ind., Rosario 11. v22

LOCAL amplio alquilo, Tucumán número 1383. v20

LOCAL para depósito y escritorio, se alquila, Defensa 558, p. 8o v23

LOCAL central moderno, se alquila en $ 300; Moreno 927, v20

LOCAL ESPACIOSO alq. E. Unidos 2002, esq. Garandi, llaves al 2006. v21

LOCALES, dos pequeños, apropiados para escritorios, representantes o modistos; San José 270 y 278.

LOCAL DE 8x10 MTS., CON 2 VIDRIERAS y dos puertas, se alquila, con teléfono, y se venden las instalaciones de escritorio, de 8 a 12, Chile 1818|20.

LOCAL DE 16 M., CON CASA de flia., $ 220, ent. indep., para cualq. depósito o negocio, Juramento 1684, sobre la misma estación de las Barrancas Belgrano.

LOCAL ESPLENDIDO, mucha luz, gran vidriera, buen sótano, demás comodidades modernas; Paraná 409. Llaves Tucumán 1489; tratar Florida 336.

LOCAL y sótano con 650 m. c., montacargas, 3 hab., cocina, baño, inst. eléctrica de 1a, dos grandes vidrieras, etc.; Estados Unidos 1020.

LOCAL alquilo, mil varas cubiertas, todo material con entrepisos, también material, especial para almacén por mayor o ramo similar; Tacuarí 1659|89. v21

LOCAL moderno, a 3 cuadras plaza de Mayo, una superficie de 1000 m. c., entresuelo, montacarga, etc., alquílase; informes, Eugenio Dumas y Cía., Victoria 372. v21

MERCADO Güemes, cerca del garage Salguero 1835, se alquila un local.

NEGOCIO y pieza, alquilo; Río Bamba 181. v20

OJO! ALQUILASE import. local, nuevo 2.350 v|c. sup. Tucumán 359.

POSEO BUEN NEGOCIO frente a importante teatro; recibiría merced. para vender a consignación; Cangallo 1064.

PANADERIA en estación Real Sayana, F. C. C. A., se alquila. Construcción nueva y cómoda, con sobadora y motor a nafta, con todos los demás útiles necesarios; por condiciones contrato y otros datos, dirigirse a G. Lagleyze, en aquel punto, o a Sarmiento 322, Capital Federal. v21

SE ALQUILAN GRANDES SALONES, Defensa 552, altos.

SE ALQUILA un galpón con puerta a la calle, San Francisco 126.

SE ALQUILAN PESEBRES, SALTA número 1937.

SE ALQUILA UN GALPON, BUGOTA 771

SE ALQUILA local para garage o industria; México 830. v21

SE ALQUILAN 2 piezas, para escritorio y depósito, Sarmiento 805, depto. 27.

SE ALQUILA SALITA PARA ESCRITORIO u hombre solo. Alsina 1279.

SE ALQUILA negocio nuevo, moderno; B. de Irigoyen 600. v21

SE ALQUILA local negocio, instalaciones completas, Yerbal 2079, Flores v23

SE ALQUILA ESPLENDIDO LOCAL PARA negocio, Monroe 2647.

SE ALQ. TERRENO 800 vs., Guatemala y Dorrego, 50 $, Mitre 3146. v21

SE ALQUILAN escritorios a la calle; Lavalle 1312. v30

SALITA preciosa se alquila, para consultorio, Charcas 2127. v20

SE ALQ. 2 GALPONES grandes y varias piezas, Malabia 664, tr. de 8 a 10. v20

SE ALQUILA TERRENITO, $ 40, ESQ. J. M. Moreno y P. Goyena.

SE ALQUILA un juego de escritorios lujosos a la calle, tratar B. Mitre 561. v23

SE ALQUILA UN GALPON GRANDE, J. M. Moreno 378. v20

SE ALQUILAN PIEZAS para escritorio o comercio, Florida 835. v21

SE ALQUILAN PESEBRES CON CABALLOS a pensión, Progreso 2583. v21

SE ALQUILA amplio local para escritorios; Florida 125, 2o. piso. v22

SE ALQUILA sala para escritorio, único inquilino, dos balcones, luz eléctrica; Alberti 167. v20

SE ALQUILA un local para cualquier clase de negocio, con todas comodidades, M. de Oca 2179-2181. v21

SE ALQUILA un medio local interior, para depósito, menos materias inflamables, Río de Janeiro 1332. v21

SE ALQUILA UN LOCAL, galpón y cuatro habitaciones; se requiere industria, Constitución 2894. v21

SE ALQUILAN sala y antesala, con balcón a la calle, para negocio o escritorios; Carlos Pellegrini 425, altos.

SE ALQUILA con contrato gran local para negocio, calle Florida; dirigirse Florida 183, escritorio No. 18. v22

SE ALQUILA GRANDE ESQUINA, PARA depósito o negocio, con o sin pieza, esquina Alberti y Brasil 2502. v22

SE VENDE escritorio completamente instalado, apropiado para representante textiles; moblaje moderno; se transfiere contrato; tratar Alsina 1363. v21

SE ALQUILA EN BELGRANO, una pieza grande, subsuelo con luz eléctrica pago, Cabildo 2076, para taller de planchado, hombre solo o matrimonio, escritorio o depósito, verla todas horas, precio 40 $

SE ALQUILAN GRANDES Y PEQUEños galpones para todos fines, situados favorablemente para cargar y descargar directamente de las lanchas del Riachuelo; Coronel García número 600 al Riachuelo. v21

TALLER mecánico interior, garage, alq. Hay herram., 15 Noviembre 1774. v21

HOTELES, CASAS DE PENSION Y PENSION EN FAMILIA

AV. MAYO 861. Pensión España Hotel, familia vasca, desde $ 4, mes $ 90. v30

A VICTORIA 189, pensión y habitaciones, "Regina Pensión". v20

ALSINA hotel y hospedaje, camas a $ 1, piezas desde 3 $. Alsina 1129. v24

A PIEDRAS 1..., "Pensión Regina", habitaciones para familias.

A $ 45 PENSION, PIEZA a 2 $ 100 y 180, San José 256, en familia. v21

A LAS FAMILIAS Y VIAJEROS ofrezco pensión con todo confort, precios módicos, Cerrito 26 y 32. v6may.

CASA de familia decente admite como pensionistas a 4 o 5 personas, Nahuel Huapi 4670, Villa Urquiza. v21

DOY BUENA PENSION SOLA A 1 O 2 p., casa flia., Moreno 1288, piso 2o. v20

DOY PENSION, familia, suelta 1 ó 2 caballeros, hay piecita, Uruguay 277.

HOTEL VALCARCEL, espléndidas salas, flias. y viajeros, C. Pellegrini 46, v27

HOTEL MOLTO; Sarmiento 1434, pensión cama a 3.60 por día. v20

HOTEL La Riojana, salas, piezas regias, se reciben pens. C. Pellegrini 848. v23

HOTEL ANDINO, deptos. para flias., alq. pzas, hay tel., Cangallo 1073.

HOTEL SPORT, pensión desde $ 50, con pieza desde $ 80, Callao 849. v21

HOTEL, pensión, comodidad para familias y pasajeros, Rivadavia 2068. v21

PENSION regia en casa de familia, desde $ 45, Sarmiento 1474, depto. 1. v20

PENSION HOTEL COLL, para familias y viajeros; Venezuela 695.

PENSION flia. y sala balcón a matr. o compañeros $ 90 c|u., Tucumán 413. v21

PENSION IDEAL", Piezas a la calle, con pensión, $ 70. Teléf., Tacuarí 886.

PENSION FAMILIAR se da a precio módico, Charcas 3171.

PENSION 36 $, con cama en sala a caballero, 67 y 60 $, familia, B. Mitre 628.

PENSION 40 $, CON PIEZA 70, da familia, Maipú 845, 3o. piso, derecha.

PENSION EN FAMILIA 35 $, con pieza 55, sala 70, cab. o matr., S. Peña 119.

PENSION a $ 35, con cama, 50; Carlos Calvo 1782, 2o., derecha. v20

PENSION "DEFENSA", pieza pasaj., familias; Defensa 652. v21

SE DA pens., c. flia, Carlos Calvo 854, depto. 15.

SEÑORA DA PENSION Y PIEZA PARA uno. Alsina 1717.

CASAS, LOCALES Y PIEZAS BUSCADAS

BUSCA PIECITA SEÑORA SOLA, SERIA, paga 15 $, Dorrego 1747. v20

BUSCO piecita hasta 18 $, pagaría a o. costura, carta a F. L., Rivadavia 2194. v21

BUSCO PIEZA, C. BAJA, único inq., de matrim. solo o personas may., Sta. B., Tucumán 3579. v23

BUSCO CASITA, TRES A CUATRO PIEZAS, baño y dep., para personas mayores, poca familia, alquiler 100 a 150 $, radio Norte o Sur, altura de Plaza Mayo a Once y de Santa Fe a Constitución, precio y detalles a T. R., calle Maipú número 460.

CORRALONCITOS con piezas o casita 3 a 4 hab., c. entrada vehículo, sob. adoq. deseo alq.. Bacigalupo, Guayaquil 828.

CASA con garage, se desea alquilar calle Rivadavia o cercana de Río de Janeiro a Flores, datos, Pueyrredón 42.

CENTRAL. Caballero alemán busca 1 o 2 piezas lindas, vacías, con todas comodid., único inq., dirig. a O. W., C. Correo 926. v21

CABALLERO solo, busca habit. eleg. am., casa tranq., pref. a la calle, indep., baño caliente; Casilla Correo 1966. v21

CASA CHICA EN Flores, Caballito o alrededores, de 100 a 120 $ mens., más un depósito y dos o tres adelantados; Ramón L. Falcón 2943, Flores. v20

CABALLERO extranjero busca pieza bien amueblada con baño caliente y todo confort, radio Belgrano, Of. M. 58, Cabildo 2317.

CABALLERO extranjero busca para él y su hijo, cuarto con desayuno en el centro, paga hasta sesenta $, ofertas por escrito a Guillermo Neumann, Lavalle 841.

DESEO ALQUILAR CASITA CHICA, en Belgrano. Escribir dando detalles a Casilla Correo 398.

DESEO ALQUILAR SALA O PIEZA A LA calle, amuebl., en casa con comod., pago bien; radio cerca Tacuarí y Avda. Mayo; por carta, Piedras 177, C. E.

CASAS, LOCALES Y PIEZAS BUSCADAS

DESEASE ALQ. CASA, 4 a 5 hab., pueblo cercano Retiro; Por carta a Jaq., calle 8, No. 946, La Plata.

DESEO ALQUILAR TODO EL año, casa quinta, por pueblos próximos, dirigir ofertas, Córdoba 2049, U. T. 5854, Josl. v21

DESEO alquilar sala con o sin muebles, entrada independiente, para 2 caballeros; carta, Mansilla 2828, dep. 5. v21

DESEO alquilar desde el 15 o 30 de mayo, casita de 2 a 3 piezas, con comodidades, retirado del centro o en pueblos vecinos, alquiler 60 a 70 $. Escribir con datos, C. J. P., Poste Rest., C. Ctral. v20

DESEO ALQUILAR DOS PIEZAS SIN muebles, con pensión, para dos personas mayores, cerca de la estación Once, del subterráneo; dirigirse por carta a E. P., Belgrano 2944.

DOS CABALLEROS ingleses desean desde mayo próximo, pensión y pieza amueblada en familia decente, argentina, en los suburbios del Norte. Contestar condiciones a C. Degge, Alsina 730, dep. 14. v20

DESEO ALQUILAR CASA de 3 o 4 piezas, comedor, sala, vestíbulo y demás comodidades; radio: de Boedo a Flores, a no más de 3 cuadras de Rivadavia. Dirigirse por carta; calle Fray Cayetano número 467, Flores. v22

EN CASA DE MATRIMONIO deseo pieza amueblada, con cocina y demás comodidades; contestar a S. M., Lavalle 341.

EMPLEADO SERIO ALQUILARIA HABItación sin muebles, casa de familia decente; radio central. Ofertas a F. A.; Uruguay 291, 2o. piso. v22

EN CASA de negocio muy central, se desea alquilar una vidriera a la calle, para exponer pieles y pieza para taller, dirigirse a David Appel, C. Pellegrini número 444. v20

HERMANA Y HERMANO, desean pensión en casa de familia, se prefiere ser únicos pensionistas, mutuas referencias, indicar precio y condiciones, por carta solamente, a A. J., Sarmiento 1707.

JOVEN, BUSCA PIEZA, RADIO HASTA 8 cuadras plaza Italia; L. V., poste rest., sucursal 1.

JOVEN EMPLEADO, CON REFERENcias, desea pieza y pensión en familia. No escribir no siendo único. Núñez 2648, A. B. G.

MATRIMONIO extr. busca cuarto amueb., 50 $, cerca plaza Once, Jujuy 378. v21

MATRIMONIO solo desea pieza en casa dec., radio Anchorena a Pueyrredón, S. Fe a Corrientes, a V. P., Anchorena 969.

NECESITO sobre Subte, Caballito, Flores, casa con jard., 8 hab., hasta 300 $, por carta. V. Carlohagno, Bolsa Comercio v21

PIEZA desea señora, casa corta familia, referencias, radio de Once a Caballito, cerca de Rivadavia, datos Belgrano número 447.

SRA. NECESITA PIECITA silenciosa, con o sin muebles, San Juan 823.

SEÑORITA seria, empleada, necesita piecita y pensión en casa flia. decente. Escribir I. Vázquez, Salta 607.

SEÑORA NECESITA pieza sin muebles media pensión, casa familia distinguida, escribir Rivera 55. A. U.

SE NECESITA pieza chica, para persona sola, trabaja todo el día afuera, calle Venezuela 1380.

SE DESEA en casa moderna de altos, 2-4 habitaciones, con comodidades y buenas comunicaciones al centro. Ofertas detalladas y precio a Casilla Correo 1348. v22

STA. FORMAL, EMPLEADA, BUSCA pieza con pensión sencilla en familia modesta, referencias mutuas, Cartas R. S. Asunción 3576.

SEÑORITA HONORABLE DESEA PIEcita amueblada, sin pensión, radio Córdoba, Pueyrredón, Callao, French, por carta a E. A., Bustamante 1655, dep. 1.

SEÑORA CON DOS NENES DE 4 AÑOS y 7 meses, desea pieza amueblada con pensión en casa de familia resp. por varios meses en un pueblo en la línea del F. C. a Tigre, dirigir cartas con precio y dirección a señora J. N., Casilla Correo 1648, capital. v20

VIUDA FRANCESA, DESEA PIEZA EN cambio de lecciones francés y piano, escribir Girard; Giribone 24.

ALQUILER DE PIEZAS SIN MUEBLES CON Y SIN PENSION

ALQUILASE COMEDOR Y ALTILLO, A matrimonio; Inclán 3121. v20

ALQUILO piecita a persona sola, Corrientes 1258, dpto. 25, piso 2o.

ALQ. 1 PIEZA para matrimonio u hombre solo; Pasco 973.

ALQUILASE UNA SALA GRANDE, calle Piedras 682.

ALQUILO PIEZA para hombres solos. 25 de Mayo 150, depto. No. 7.

ALQUILO 1 pieza para matrimonio, por $ 35; Cuba 2012.

ALQ. HAB. a la calle y pieza con pensión; Reconquista 552.

ALQUILASE linda pieza, persona seria, que trabaje afuera, Victoria 616.

ALQUILASE pieza a uno o dos caballeros; Moreno 1481.

ALQ. SALA y 2 piezas con luz y comod., único inq., Monroe 2551.

ALQUILO SALA, ANTESALA Y PIECITA; Cuba 2688. 95 pesos.

ALQUILO SALA, 2 PIEZAS y baño; Cabildo 2156, Belgrano.

ALQ. SALA CON O SIN pens., flia. dist., precio módico; Entre Ríos 343, 3o.

ALQUILO SALA Y ANTESALA A MAtrimonio solo; Charcas 1060.

A COMPAÑERO de ordenanza alq. pieza con pens., B. Mitre 771, dep. 6.

ALQUILO PIEZA, CATAMARCA 693, departamento 2. v.1

ALQ. PIEZA a matr. solo, casa sin chicos; Corrientes 3216.

ALQUILO PIEZA A HOMBRES SOLOS; Belgrano 916.

ALQUILO sala a mayores, $ 70 y pieza a persona sola $ 30; Victoria 4164.

ALQ. pieza c. pensión, familia, sol., subt. Rivadavia 5377.

ALQUILO 2 SALAS SIN MUEBLES, Av. de Mayo 1066, 1o.

ALQ. COMEDOR, todas comodidades, matrim. o mayores, Alsina 1442, altos.

A MAYORES alq. comedor y pieza separadas, sin cocina, Sáenz Peña 182

ALQUILASE PIEZAS A PERSONAS MAyores, Sarmiento 1843, altos.

ALQUILO COMEDOR A PERSONAS MAyores; Solís 883.

ALQ. AMPLIA SALA Y ANTESALA A mayores, Venezuela 945.

ALQ. PIEZA GRANDE, para 1 o 2 señores, único inquilino, Rivadavia 3619.

ALQUILO 2 salitas a 2 personas may., en casa de ún. inq., E. Unidos 586.

A PIEZA s. m., sin coc., pers. solas, $ 60, Cangallo 673, dep. E., 3o., ascens.

ALQUILO PIECITA A HOMBRE SOLO, 25 $, Cochabamba 4125.

ALQUILASE SALA EN EL SUBSUELO, Talcahuano 360.

A MATRIMONIO o pers. mayores alq. pza. c. o sin pensión, Berutti 3445. v21

ALQUILO COMEDOR grande, cocina, luz, Montevideo 1041. v21

ALQUILO DOS PIEZAS, JUNTAS, Estados Unidos 572.

ALQUILASE bonita sala grande, caballero o matrimonio, Montevideo 428.

A MATRIMONIO disting. sin hijos, alq. 2 habitaciones, com. ind., Pichincha 1026.

ALQ. PIEZA PARA PERSONAS SERIAS, sin cocina, Laprida 1567. v23

ALQUILAN en casa familia, dos habitaciones, único inq., Juan Jaurés 32.

ALQUILO pieza, personas mayores, Cangallo 1075 y 73, planta baja. v21

ALQUILO 2 PIEZAS Y PIECITA, PERsonas mayores, Pozos 2070. v22

ALQUILO PIEZA, CARLOS PELLEGRINI 666.

ALQUILO COMEDOR A PERSONAS MAyores, Gallo 724.

ALQ. pieza grande con pens., sin muebl., precio acom., Sarmiento 1474, D. 1 v21

ALQUILO A PERSONAS mayores pieza sin cocina; C. Calvo 782.

ALQ. LINDA SALA, a caballeros, calle Azcuénaga 904.

ALQ. UNA PZA. Y COMEDOR, juntos o separados; Olden 445.

ALQUILO PIECITA CHICA; PARANA número 954.

ALQUILASE UNA REGIA PIEZA, Maure 2362.

ALQ. pieza grande, altos, cocina, frente calle, 60 $, Montevideo 1054.

A MAYORES, comedor y p., ú. inq., luz, teléf., baño c.; B. Mitre 4437. v21

ALQUILO SALA A MATRIMONIO O personas mayores; Defensa 846.

ALQUILANSE 2 espléndidas piezas a personas mayores; Directorio 503. v20

ALQUILASE pieza a hombre solo, Cangallo 1523. v20

ALQUILO pieza a caballero, sin m., ún. inquilino; Humberto 1o. 1127, d. 3. v20

ALQ. PIEZA en casa de familia, a matrimonio solo, Sarandí 1461. v20

ALQUILASE LINDA SALA con comodid., Belgrano 1663, 2o., último piso. v21

ALQ. PIEZA A MAYORES, SIN COCINA, Carlos Calvo 1134, dep. 2. v21

ALQUILO 2 PIECITAS, A PERSONAS mayores, Nazca 269. v20

ALQUILO SALA Y PIEZA, CONVENción y San Pedrito, vinería. v20

ALQ. en flia pieza a 1 ó 2 cab. sin muebles, c. o s. pensión; Suipacha 232, 2o. v20

ALQUILO UNA O DOS SALAS, Olaguer núm. 2646. v20

A MATRIMONIO o personas may. alq. 2 pzas. juntas, de 14 a 17, Venezuela 2765 v20

A CABALLEROS alquilo amplia habitación, con baño contiguo, B. de Irigoyen 670, 2o. piso.

ALQUILO 2 SALAS CON COMODIDADES para matrimonio, Sarmiento 1610, ver de 10 a 12. v20

ALQ. UNA PIEZA a Sra. sola o matrimonio sin hijos, familia decente, único inquilino; San Blas 1445. v22

A MATRIMONIO solo, sin hijos, honorable y con referencias, se alquilan 2 piezas juntas, en Chacabuco 1248. v20

ALQUILASE LINDA PIEZA SIN MUEBles, a caballero distinguido, hay ascensor; Talcahuano 834, dep. 1.

ALQUILER DE PIEZAS SIN MUEBLES CON Y SIN PENSION

A MAYORES, DOS PIEZAS Y PENSION, Avda. de Mayo 1413, 2o. piso.

ALQUILO comedor grande con toda comodidad, personas may. Larrea 122.

ALQUILASE PARA FIN DE MES PIEza sin muebles, persona sola, en casa familia distinguida, Larrea 1058.

ALQ. sala y antesala a personas mayores, comodidades 4 c. est. y 3 del tranv., pido y doy ref., Bucarelli 1979, V. Urquiza. v21

ALQ. SALA, antesala y salita, con vestíbulo, para personas mayores, único inquilino, baño caliente, Rivadavia 3610.

ALQUILASE sala y antesala a matrimonio solo o personas mayores en casa moderna, Gral. Hornos 325, p. 1o., (casa 2).

ALQUILASE pieza 17 $, matr. solo, pido referencias, de las 14 a las 17, Ceretti 3036, Villa Urquiza.

A MAYORES DECENTES alquilo pieza grande y chica con baño interior, Azcuénaga 1388.

ALQ. COMEDOR Y SALA, UNICO INQ., todas comodidades, con o sin pensión; Olaya 1036, altura Gaona 700; tranvías 88, 99, 59, 94 y 95.

COMEDOR hermoso alq. a matrim. solo; Bolívar 1556; no hay papel. v20

COMEDOR SE ALQ. A MATRIM. SOLO, único inq., Díaz Vélez 2436.

COMEDOR grande alq. matr. solo, comodidades, no hay papel. R. Peña 724. v22

COMEDOR AIROSO EN CASA FAMILIA alquilo, B. Mitre 1428, altos.

COMEDOR grande, para personas mayores, alquilo; México 1832.

COMEDOR alq. a pers. mayores, sin cocina, u hombres solos, Lavalle 678. v21

COMEDOR AMPLIO alquilo a personas mayores, Exijo referencias; Charcas número 1273.

COMEDOR y pieza, juntos, a personas mayores, único inquilino, con luz eléc., 95 $, alquilo; Camarones 1838.

EN CASA FAM. DEC. alquilo 2 p., a pers. mayores, Pasco 1150, teléfono. v20

EN CASA CONF. ALQ. A pers. may. o matrim. dist., habit. amuebl., con o sin pens., baño, Pasco 586, piso 1o.

EN CASA de familia alquílase a matrimonio o personas mayores, dos hermosas piezas, con cocina independiente, único inquilino, Treinta y Tres 1157. v20

EN COLEGIALES, DOS CUADRAS estación, se alquilan dos piezas, cocina, comodidades, a matrimonio solo o mayores; Conesa 1006.

FAMILIA ALQUILA 2 PIEZAS y comodidades, Caxaraville 4291. v21

FLORES, familia alq. dos espléndidas piezas, con pensión, 2 c. subt., Varela 291.

HERMOSA piecita para hombre solo, alq. casa de familia, Uspallata 1053. v21

HERMOSO comedor, c. indte., alquílase 2 mayores, solam., Belgrano 367. v21

LINDA sala y antesala a pers. mayores, alquilo, Cangallo 2432, de 8 a 12.

OJO: SALA, ANTESALA, cocina, con luz y cloaca, alq. a corta familia, tranv. y comb. a 1|2 cuadra, Fianas 1174, Caballito

PIEZA A 1 o 2 HOMBRES, ALQUILO; Cabrera 3143. v22

PIEZA CHICA A HOMBRE SOLO, SE alquila, Solís 921.

PIEZA A HOMBRES SOLOS ALQUILO, Arenales 1494.

PIEZA LINDA, A HOMBRES SOLOS, Estados Unidos 1440.

PIEZA SE ALQUILA A MATRIMONIO solo, Zapiola 2940.

PIEZA A MAYORES, MORENO NUMEro 1326, Depto. 2.

PIECITA $ 12, ALQ. A HOMBRE SOLO; Gorriti 5996, esq. Arévalo.

PIEZA a hombre solo, alquílase en casa familia, Viamonte 2811. v20

PIEZA a hombre solo, casa de familia, Santa Fe 3181, no hay papel. v20

PIEZA con ventana, para caballero o matrimonio; Suipacha 530, 5o. piso. v21

PIEZA y cocina independiente, se alquila a hombres solos, en 60, se exigen 3 meses de depósito, San Martín 746, piso 3ro.

PIEZA GRANDE ALQUILO, casa moderna, comod. y cuartito, a matrimonio, único inq., familia seria. Cangallo 3040 d. 4

SE ALQUILA PIEZA GRANDE SIN CHICOS, Lavalle 1845.

SALA para matrimonio solo, alquilo, casa familia, Arenales 1494.

SE ALQUILAN pieza y piecita a personas mayores, ún. inq., Convención 1182. v21

SE ALQUILA pieza con ventana, luz, a pers. may., Trelles 1962.

SE ALQUILA PIEZA, $ 10; SAN JOSE Nro. 248.

SALA a matrimonio alquilo, con pensión, Lavalle 1826, 2o. piso, depto. C.

SE ALQUILA, p. hombres solos, Lucero 243 (Barrio Once). v21

SE ALQUILA PIECITA COMODA, PARA hombre solo, Carlos Calvo 4068.

SE ALQUILAN dos piezas a personas mayores, San Juan 790. v20

SE ALQ. SALA Y ANTESALA a personas mayores, único inq., Charcas 4238. v20

SE ALQUILA una pieza para hombre solo; Piedras 961. v21

SE ALQUILA UNA PIEZA A PERSONA sola, Junín 1259. v20

SALA y pieza amuebl., con pens., en flia., a matr., 220 y 170 $, Paraná 266. v21

SE ALQUILAN 2 PIEZAS Y UNA PIEcita, Maza 1544. v21

SE ALQUILA PIEZA PARA MATRIMOnio, Sarmiento 1412, piso 1o. v20

SE ALQUILA PIEZA A HOMBRE FORmal, Carlos Calvo 1947. v20

SE ALQUILA UNA HABITACION, CHUbut 643. v20

SE ALQUILAN una sala y antesala, casa familia; Humboldt 2442. v20

SE ALQUILA linda sala y piecita separadas a pers. may., Luna 162. v20

SE ALQUILA UNA PIEZA, cocina, para mayor, Giribone 51. v20

SE ALQUILA pieza, hombres solos, matrimonio, sin cocina, Moreno 1260. v20

SALA O DOS SALITAS con balcón se alquilan, único inqu. Uspallata 1808. v21

SALA Y ANTESALA lindas, en subsuelo, alquilo a mayores, Uruguay 871. v20

SE ALQUILA antesala, único inquilino, altos; Independencia 2666. v20

SE ALQUILAN comedor y pieza, calle Bogotá 161, altura Rivadavia 4800. v20

SE ALQUILAN 2 PIEZAS, con cocina, Rivera No. 1923. v21

SE ALQUILA PIEZA PARA HOMBRES solos, Perdriel 155, dep. 15.

SE ALQUILA PIEZA PARA HOMBRES solos, Carlos Calvo 4153. v21

SE ALQUILA UNA PIEZA GRANDE PAra hombres solos Defensa 1082.

SE ALQUILAN SALA y 2 PIEZAS, RIO de Janeiro 340. v21

SE ALQUILA UN COMEDOR PARA personas mayores; Belgrano 1241.

SE PRECISA buena compañera de pieza, Rivadavia 2246, pieza 36.

SE ALQUILA una sala en corta familia, a personas mayores; Junín 327.

SE ALQUILA comedor a matrimonio o personas mayores, ún. inq., Paso 355. v22

SALA ALQUILO A MAYORES, sin cocina, Cangallo 717, 2o., no preguntar.

SE ALQUILA una piecita a hombre solo, Acevedo 2322. v21

SE ALQUILA sala para familia o negocio, calle De María 4675.

SE ALQ. pieza mediana, $ 25, 1 ó 2 hombres; Cangallo 1686.

SE ALQUILA una piecita, para hombre solo; Perú 996. v21

SALA, salita am., pensión, toda comod., alquílanse, Paraguay 1971.

SE ALQUILA COMEDOR A MATRIMOnio solo; Rawson 726.

SE ALQUILA comedor para escritorio o matrimonio solo, Florida 337 (altos).

SALA al. en casa quinta tranquila, a pocas pers. mayores, Yatay 864.

SE ALQUILA UNA PIECITA PARA hombre, Tucumán 1072, piso 1o.

SE ALQUILA sala, único inquilino; Juan Jaurés 493 (antes Bermejo).

SE ALQUILAN DOS PIEZAS, Méndez de Andés 3041. Flores.

SE ALQUILAN DOS PIEZAS CON LUZ San Salvador 4632, dep. 3.

SE ALQUILA UNA PIEZA A PERSONAS mayores, Paraguay 4457, dep. 6.

SE ALQUILA PIEZA PARA HOMBRES solos, en $ 24; Guandacol 4063. v21

SE ALQUILA UN COMEDOR con balcón a pers. mayores serias, B. Mitre 1597.

SE ALQUILA LINDA ANTESALA, CASA moderna a caballero solo, Moreno 1865. v20

SE ALQUILA UNA PIEZA GRANDE, con luz eléctrica, a matrimonio solo, en la calle Méndez de Andés 1349. v22

SE ALQUILA pieza a trabajadores, dos hombres solos, españoles, se dan y piden informes; Victoria 2040.

SE ALQ. 3 PIEZAS corridas para escritorio, con bastante luz, ocurrir calle Florida 524, 3.er piso. v23

SALA Y ANTESALA juntas en casa de mucho aire y luz, a matrim. dist., alq., único inq., Ayacucho 754. v21

SE ALQUILA una pieza en la calle Perú 1187, para matrimonio solo, con todas sus comodidades.

SE ALQUILA una pieza a matrimonio sin hijos, referencias mutuas, único inquilino; Ramón Falcón 1511.

SALA Y ANTESALA SE ALQUILA A personas mayores, Paysandú 2857 y Av. San Martín. v21

SE ALQUILA HERMOSA PIEZA, HOMbre solo, en casa familia seria, 30 $, Independencia 3290. v21

SE ALQUILA UNA LINDA PIEZA CON ventana al jardín, para hombre solo, único inquilino, Yatay 722. v22

SALA, ANTESALA Y PIEZA JUNTAS alquilo a mayores, casa baja, baño, teléfono, Uruguay 371. v20

SE ALQUILA a matrimonio solo, decente, dos piezas grandes, en casa familia, $ 80; Gascón 17. v20

SE ALQUILA UNA PIEZA PARA SEÑORITA o señora sola; Bernardo de Irigoyen 1643. Depto. 26.

SE ALQUILAN sala y antesala a personas mayores, único inquil., tratar Lambaré 2024, de 10 a 11 y de 14 a 17.

ALQUILER DE PIEZAS SIN MUEBLES CON Y SIN PENSION

SE ALQUILA pieza grande, a matrimonio solo, 40 $; Directorio 837.

SALA A LA CALLE se alquila a caballeros, baño, calefacción; Sarmiento 1111, 3o. piso, ascensor. v28

SE ALQUILA EN CASA LUJOSA y jardín, 3 piezas grandes, comedor, cocina, cuarto baño completo, mucha comodidad, Vieytes 1341. Verla de 13 a 22. v30

SE ALQ. SALITA INDEPENDIENTE a hombre solo a una cuadra de la estación y barrancas de Belgrano; Montañeses 2550.

HABITACIONES AMUEBLADAS CON O SIN PENSION

ALQUILO SALA pieza amueblada, pensión familiar, teléf.; Defensa 553. v21

ALQ. pieza amueb. con pensión, a dos personas, confort, C. Pellegrini 361. v20

ALQ. lujosa pieza amueb., ind., c. d., tel., b. c., Corrientes 1382, 1o. B. v21

ALQUILO 2 PIEZAS AMUEBLADAS, Álvarez Thomas 3133. v21

ALQ. PIEZA amuebl., con o sin pensión, Humahuaca 3783, 1 c. de Corrientes. v20

ALQ. SALITA y pieza amueblada a hombre solo; Talcahuano 488, 3.º v20

ALQ. a matrim. pieza amueb., excelente pens., familia, Tucumán 2134. v24

ALQ. HERMOSA sala amueb. todo confort, Rivadavia 3344. v21

ALQ. SALA O PIEZA amueb. frente al subterráneo, Rivadavia 3188. v21

ALQUILANSE salas y piezas amuebladas, con o sin pensión, Sarmiento 1681. v21

ALQ. habitación independiente bien amueblada, Azcuénaga 848. v23

ALQ. buena pieza amueblada a la calle con pensión, Cerrito 893. v30

ALQ. p. amueb. para dos comp. o matrimonio con pen., Belgrano 2986. v21

ALQ. PIEZA amuebl., con pens., a matr. o pers. formal, Cangallo 2431. v23

ALQUILASE PIEZA AMUEBLADA, 1 O 2 compañeros, Tucumán 1569. v20

ALQ. LINDA PIEZA amueblada a caballeros o matrim., Chacabuco 738. v21

ALQUILO PIEZA bien amueblada, calle Lavalle 879, piso 4o., ascensor. v20

ALQUILASE SALITA bien amueblada, Charcas 2788. v20

ALQUILO DOS salas amuebladas, sin pensión, ni cocina, Montevideo 835. v24

ALQ. HERM. PIEZA amuebl. a cab. resp. Ecuador 1363, 2o., casi esq. S. Fe. v20

ALQ. PIEZA amueb. en casa de matrim. para hombre solo, Malabia 2425. v21

ALQUILO pieza amueb. con balcón, para caballeros; Piedras 328, 2o. izq.

ALQ. PZA. AMUEBL. para 2 caballeros; Bmé. Mitre 1426.

ALQUILO PIECITA AMUEBLADA, baño y teléfono, Alsina 1013, 2o. piso.

ALQUILASE PIEZA BIEN AMUEBLADA, Bartolomé Mitre 1914. v22

ALQ. PIEZA amuebl., con pensión, calle Paraná 278. v22

ALQ. 2 SALAS AMUEBL., y 3 sin muebles, C. Pellegrini 107.

ALQUILO PIEZA CON MUEBLES, Lavalle 2139.

ALQ. PIEZA luj. amueb., con o sin pensión familiar, Corrientes 1282, p. 3o.

ALQ. MODICAS, amplias piezas, salas, mueb., pens., flia. Av. Mayo 1077.

ALQ. pieza grande y 1 chica, amueb. y pens., casa seria, Corrientes 1375.

ALQUILASE PIEZA AMUEBLADA, Avenida de Mayo 676, 5o. piso.

A PERSONA sola, alquilase salita amueblada. Entre Ríos 1257.

ALQ. PIEZA amuebl. con pens, baño, único pensionista, c. flia. Maza 88.

ALQUILASE SALA AMUEBLADA, Santiago del Estero 371. v21

ALQ. pza. grand., empleado, tiene comp. hoy mueb. Cangallo 1252, 4o., d. v20

ALQ. SALA a matrimonio u hombre solo, amueblada; Charcas 791. v20

ALQ. sala eleg. amuebl. caball., baño cal., Corrientes 478. v20

ALQ. SALA bien amueb., ind., a caball. disting., Del Carmen 711 y Viamonte. v20

ALQUILO REGIA SALA amueblada, hay teléfono, Paraná 358, 3.er piso F. v21

ALQ. PZA. CON ventana, c. o s. muebl. y pens. a caballero; Esperanza 580. v20

ALQUILASE HERMOSA PIEZA amueblada, Libertad 349. v20

ALQUILO a caballero linda sala y pieza amueblada; Paraná 466. v20

ALQUILO SALA, antesala con muebles, y comedor sin ellos; Melo 2035. v21

ALQ. pieza amueblada, teléf., señor extranjero, casa baja; Sáenz Peña 178. v20

ALQ. espléndida p. ambl., cab. o matr. en flia. argentina, Ombú 541. v20

ALQ. para caballero, dormitorio amueblado, único, $ 50, Montevideo 928. v22

ALQ. UNA P. CON O SIN M., H. SOLOS. Treinta y Tres 346.

ALQUILASE pieza con muebles y pensión, Callao 1064, 2o. piso. v21

ALQ. PIEZA AMUEBL. 1 o 2 CABALLS. o matrim., Corrientes 1254. d. C. 2o. p.

ALQUILO pieza amueblada, baño, comod., Esmeralda 663. piso 2o., letra 1

ALQUILO pieza amueb., con pens., único inquilino, hay teléf., Charcas 3965.

ALQUILASE pieza amueblada a uno o dos caballeros, teléf., Lavalle 988.

ALQ. PIEZA amuebl., 1 o 2 caball., casa familia, Corrientes 1287, 1o., derecha.

ALQUILO PIEZA AMUEBLADA, $ 55. Libertad 128, 2do., derecha.

ALQUILO SALAS Y PIEZAS AMUEBLADAS, teléfono, Alsina 1112, piso 1o.

ALQUILO PARA SEÑOR PIEZA BIEN amueblada, Montevideo 823, de 9 a 14.

ALQ. buena pieza amueblada, $ 70, se permite lavar y cocinar; Cerrito 1080.

ALQ. pieza grande amueb., c. o s. pensión, flia. española, Chile 866, casa baja

ALQ. 1 ó 2 piezas a h. solos, muebles, baño caliente, comod. flia., Castelli 48 v22

ALQ. PIEZA amuebl. c. o s. pens. para 1 o 2 pers. módico, Río Bamba 36...

ALQ. habitación amueblada, con pensión. Perú 1277, U. T. 3388, B. Orden.

ALQ. PIEZA chica, amueb. a Srta. Florida 670.

ALQUILO sala y piezas amuebladas, con pensión; Rivadavia 1150. v23

ALQUILO PIEZA bien amueblada, Libertad 201.

ALQ. PIEZA amuebl., c. pensión, a matr. o caball., Humberto 1o. 1135.

ALQUILO A CABALLERO SERIO, PIEZA amueblada, Solís 683.

ALQ. PIEZA AMUEBLADA con pensión para 1 o 2 personas; Castelli 52.

ALQ. hab. amueb. p. 2, balcón, calle, pensión 1.a, chalet mod., Río Bamba 124.

ALQUILO antesala amueblada, señor solo, familia, teléf., San José 1079. v21

ALQ. SALA AMUEBL., matr. disting., corta flia., Corrientes 1212, 2o. piso.

ALQUILASE piecita amueblada, a joven empleado, Talcahuano 461, 5o. p., der.

ALQ. PIEZA amuebl. con balcón a matr. o caball., Bmé. Mitre 1515, 3o. p. v21

ALQ. SALA amueb., buena pensión, uno, $ 120, matrimonio, 170; Moreno 711.

ALQ. LINDA PZA. AMUEBL. a caball. solo, Corrientes 1465, 5o. piso, izq.

ALQUILASE pieza amueblada a caball., con o sin pens., Terrero 343, Flores.

ALQ. SALA amueb. a caballero o matrimonio, Esmeralda 617, 4o. p., hay teléf. v21

ALQUILO A MATRIMONIO formal o sras. distinguidas, dos piezas amueb., c. o s. p., único inq., Entre Ríos 1240.

ALQ. FLIA. HON., sala y pieza bien am., baño c., teléfono, p. módicos, a caballeros, San José 660, farmacia. v21

ALQ. SALA AMUEBLADA con pensión a matrimonio honorable, o dos cab., $ 180; Lima 816.

ALQUILO regia sala amueblada c. o sin pensión o habitación para matrimonio o señor solo, todo confort, Córdoba 2417.

A MATRIMONIO u hombres solos alq. pza. amueb. y buena pens. familiar; Corrientes 1257, 2o., derecha.

ALQUILASE LINDA PIEZA AMUEBLADA con balcón para uno o dos caballeros, B. Mitre 2193, dep. D.

ALQUILANSE piezas y departamentos amueblados, a la calle, con pensión, baño, part. todo conf. Tucumán 781, 5o. p. v21

ALQ. SALITA amuebl., cabal. solo o matrim. sin cocina, único inquilino; calle Humberto I 1... v22

ALQUILO sala amueblada, a matrimonio solo o caballero, U. T. 120, Av., Esmeralda 517, 4o. p., izq. v21

ALQUILO A CABALLERO hermosa pieza amueblada, casa de flia., todo confort, teléf., baño cal., Cangallo 1488. v20

ALQUILO CENTRAL dos amplias salas amuebladas, juntas o separadas, con pensión, confort, Callao 392, 2o. piso. v21

A SEÑORAS alquilo piezas amuebladas con pensión; Corrientes 1262, departamento H, cuarto piso. v21

ALQ. PIEZA BIEN AMUEBLADA CON o sin pensión para dos caballeros, Montevideo 560, 2o. piso. v20

ALQ. pieza amueblada en casa de familia, a 2 compañeros o hermanos; Victoria 1024, U. T. 4616, Mitre. v20

A $ o est. F. C. eléct. alq. fam. disting. sala y piecita amueb., baño inst., único inq., Montañeses 2353, Belgrano. v20

ALQ. HABITACION bien amueblada, contigua baño, para caballero, precio mód., Entre Ríos 243, 3o. piso.

A MATRIMONIO O SR. DISTING. ALQ sala amuebl., confort. Sáenz Peña 4/4. Depto. C., 2o. piso.

ALQ. PIEZA AMUEB., c. pens., p. dos, o flia. de ing., Carlos Calvo número 856, 1er. piso, izquierda.

ALQ. PIEZA amueb. y pensión, para 1 o 2 personas, linda terraza, Paraná 35?, 5o. piso, departamento K.

ALQ. SALA Y PIEZAS amueb., con pensión o separadas, baño caliente, ... C. Calvo 6??.

ALQUILO A CABALLERO, sala independiente, lujosam. amueblada, único ... hay teléfono, Ecuador 1316. v22

[illegible]

A FAMILIAS sin niños alquilo linda pieza amueblada, con pensión, económica, Chile 824, 4o., derecha, ascensor. v23

ALQ. pieza bien am., baño, a 1 o 2 caballeros, con o sin pensión, familia honorable, C. Calvo 1226, Almagro. v21

A MATRIMONIO o dos señoras alquilo antesala con o sin muebles, baño, comodidades, Palermo, único, Arguibel 1757. v30

ALQUILASE salita bien amuebl. con balcón, a la calle, baño instalado, teléfono y confort, casa tranquila y de poca familia, con pensión a caballero. Avenida de Mayo 1385, 2o. piso, derecha. v20

BOLIVAR 346, CASA FLIA. ALQ. CAB. solo, pieza amuebl., sin pensión. v21

BELGRANO: familia disting. alq. salita amuebl. a caball., ref., Arredondo 2362.

BELGRANO, R., Conesa 2626, se alquila linda pieza con balcón a la calle, bien amueblada, con o sin pensión, a caballero distinguido o matrimonio sin hijos.

DORMITORIO bien amueblado, a la calle, hay teléf., Tucumán 1134, p. 4o. v20

ESPLEND. PIEZAS am. con pensión, familia vasca, se alq., Suipacha 1134. v30

EN MAIPU 884, ALQUILO LINDA pieza amueblada a señor solo.

EN FAMILIA, pieza amuebl., Ombú 236.

EN CASA corta flia. alq. pieza con muebles y pens., únicos, Sarmiento 2320.

EN CASA DE FAMILIA ALQ. UNA SALA amueblada; Córdoba 1079. v21

EN FAMILIA ALQUILO PIEZA amuebl., a persona seria; Maza 567, dept. 32.

EN PALERMO alq. pieza amueblada y pensión, único inquilino; calle Oro 2254. v20

EN CASA de familia, se alquila pieza amuebl., c. pensión, para matrimonio o hombres solos, Tucumán 2065. v20

EN CASA seria se alquilan 2 piezas juntas con balcón lujosamente amuebl., casa moderna, Talcahuano 417, piso 3o. v21

EN CASA de corta familia anglo-hispana: se alquilaría en precio módico, a único inquilino, linda y amplia pieza ojo a muebl.; Solís 1036. v21

FAMILIA respetable alquila pieza amueblada con pens., C. Pellegrini 728. v30

FAMILIA alq. linda pieza amueb. a caball. $ 45, Bdo. de Irigoyen 1122. v20

FLIA. dist. ofr. pz. am. con pensión; tratar Rivadavia 4660. v20

FAMILIA alq. pieza amueblada con pensión; Chacabuco 1066.

FAMILIA ITALIANA alquila pieza bien amueblada, con pensión a matrimonio, o persona sola; tratar B. Mitre 1505, 1er. piso, derecha. v21

FAMILIA suizo-alemana, alquila linda sala, recién amueblada, todo nuevo, a matrimonio serio, con pensión, todo confort, calle Suipacha 846.

HERMOSAS habit. con y sin muebles, se alquilan; Cangallo 1053, piso 4.º v20

HABITAC. REG. AMUEBL., baño cont., alq. matr. o caball., casa flia., baño cal. teléf., Córdoba 1026, 1o. v20

INDEPENDIENTE SALA AMUEBLADA alquilo, Tucumán 1381. v20

LINDA SALA AMUEB., CON PENSION, baño, teléf., balcones y pieza indep., id., alquilo, Alsina 863.

MORENO 483, p. 3o., alq. sala amuebl., con o sin pensión, aire, luz.

MATRIMONIO sin hijos, formal y respetable, desearía tomar en pensión uno o dos niños no menores de 4 años o señor viudo, dándole hermosa sala y pensión, dirigirse por carta o personalmente, a S. M., casa-quinta Cuenca 2048, Villa del Parque.

PIEZA AMUEBLADA, ANCHORENA número 548.

PIEZA amueb., pensión, 1 ó 2 personas, baño inst., Belgrano 3343, dep. 20. v22

PIECITA amueblada, hombre solo, 25 $; Cangallo 1027.

PARAGUAY 1233, pieza amueblada, para matrimonio u hombre solo, alquilo. v21

PIEZA am., alquilo, 431 Corrientes, semana o mes. v21

PIEZA, CON O SIN MUEBLES, ALQUILO barato; Corrientes 4580.

PIEZA amuebl., cont. baño inst., ind., único inq., de 11 a 17, Suipacha 545, d. 3

PIEZA ALQ., con o sin muebles, cab. o sta. sola, casa flia., Humberto I 454, d. 13

PIEZAS y sala amuebladas, con pensión, se alquila familia, Moreno 766. v30

PIEZA BIEN AMUEBLADA en casa de familia, se alquila a personas formales; Solís 257, 1.er piso. v20

PIEZA amueblada, se alquila, hombre solo, 40 $; Salta 1986, dep. 14; verla de 10 a 15.

PIEZA AMUEBLADA, con ventana, para caballero o matrimonio; Suipacha 530, 5o. piso. v21

SALA amueblada, indepenc., alq. a matrimonio o caball., teléf., Lavalle 968.

SALA amueb. con pens., baño completo, dos $ 180; Libertad 276.

SALITA amueblada alquilo, contiguo baño; C. Pellegrini 1137. v22

SE ALQUILA LINDA PIEZA amueblada para hombre solo. Corrientes 1662.

SE ALQUILA PIEZA AMUEBLADA, para hombres; Chile 639, $ 25. v21

SALA amuebl., alquilo a matrimonio, con o sin pensión; México 980, 1o., dcha. v21

SE ALQUILA pieza amueblada en casa de familia; Lima 757, piso 1o. v21

SE ALQ. PIEZAS AMUEB. CON PENSIÓN a caballeros, Corrientes 1764. v22

SALA amuebl., alq., pensión, baño, teléf., familia francesa; Libertad 286.

SE ALQUILA SALA con muebles y pensión, Almagro 235.

SALITA Y habitación amueblada, con pensión, casa familia; Corrientes 4620.

SE ALQUILA pieza amueblada para hombre solo; V. Gómez 3225.

SE ALQUILA sala bien amueblada y piecita chica; casa de corta familia; Lavalle 1025, piso segundo. v20

SE ALQUILAN piezas amuebladas para caballeros. Avenida de Mayo 1034, 5o. piso, teléfono 8117, Rivadavia. v21

SE ALQUILA PIEZA ELEGANTEMENTE amueblada, con todo confort moderno, teléfono, Suipacha 756, depto. 8.

SEÑORA sola alquila sala bien amueblada con todas comodidades; Chile 910, 3er piso, izqda. (ascensor).

SE ALQUILA A CABALLERO DISTINguido hermosa sala, amueblada, todo confort, balcón a la calle, independiente, casa tranquila; Ayacucho 404, esquina Corrientes; dep. G., 4o. piso.

TRES PESOS POR DIA piezas amuebladas, Cangallo 2281. v21

INSTRUCCION PUBLICA

A OBREROS, leer, escribir y cuentas enseño rápido, S. Juan 1543. v20

AMBOS SEXOS, escribir a máq. 3 $ mes, San Juan 1543, Academia. v20

ACAD. CIAL. "Mercurio", Rivadavia 2476, da clases día y noche a 10 $ al mes. v21

A 2 $ MES enseño piano, viol., pint., corte, sombreros, Bmé. Mitre 868. v20

A NAVAL y Mil. prep. el teniente de frag. R. Echezarraga, Cangallo 786. v21

A STAN. 1o. grado, parteras, escribir, teneduría, prof. Anchoria, México 2132 v23

A $ 5 AL MES, piano, solfeo, repujado, labores, Bdo. de Irigoyen 527.

ARITMETICA, contabilidad, máquina enseño, C. Calvo 3996.

ADULTOS: enseño contabilidad, taquigrafía, idiomas, 10 $ mes, Corrientes 2778.

AÑOS Nacional, ingreso, los seis grados, preparo, Corrientes 2778.

AMBOS sexos, máq. escribir, ortograf. y práct. com. $ 5 mes, B. Mitre 3582. v21

A 20 $ mjn. A DOMICILIO, INGLES, francés, teneduría, San José 2018. v31

APLAZADOS matem., física, química, 6 grados, años libres, ingreso Naval y Militar, prep. prof., Sgo. del Estero 1128.

A 4 $ MAQUINAS CON PRACTICA escritorio, tened., taquigrafía, calig., etc. 10 $ enseñanza sólida, Corrientes 1241. v26

A CLASE individ., taquigr., máquina, ortogr., corresp., aritmét., inglés, italiano, español. Prof. Sarmiento 1090. v20

A PREPARACION sólida y abreviada de "Contadores", "T. de Libros", "Cajeros", "Taquígrafos", etc., 10 $ mes. B. Mitre 3582. v21

A INGRESOS, años libres del Nac., Com. Liceo, etc. Dos o más años en uno. Naval, Militar, Mec., Indust. etc. Los 6 grados. Exito garantido, B. Mitre 3582. v21

AL INSTITUTO "HELLER", Rivadavia 3412, solicíten informes de los cursos comerciales individuales y por correspondencia. Fund. y director: Isaac Heller. v21

A $ 10 AL MES, enseño en clases diarias, día y noche, teneduría a oro y papel, contabil., aritmét., gramát., corresp. y caligrafía; C. Pagano, Rivadavia 2476. v21

AL COLEGIO CENTRAL DE FLORES, Pedernera 115. Pupilos y externos de ambos sexos. Enseñanza rápida y completa. Bachillerato, grados, idiomas.

ACADEMIA SUPERIOR DE COMERCIO "Heller". Corrientes 1950. Preparación práctica, rápida. "Contadores", "Tenedores de libros", "Cajeros", "Empleados", Taquigrafía, máquina, cursos para correspondencia al interior. Director: Dr. A. Heller. Soliciten programas. Corrientes 1950.

ACADEMIA LUIS PASTOR NAVAL Y MILITAR. Directores: Ingeniero F. Suárez de Deza y capitán R. Emilio Escobar. Preparación garantida para ingreso a las escuelas Militar y Naval, Azcuénaga 1064. v21

BACHILLERATO en el más breve tiempo, éxito seguro, Corrientes 4775, Prof.

BACHILLERATO, 1 AÑO, TITULO marzo 1923, prof. Córdoba 1635. v20

BACHILLERATO para señoritas en 1 año, prof., Córdoba 1635. v26

BORDADORA: da lecciones bordados a máq., 10 $ por mes, Rincón 1053. v30

BACHILLERATO PARA EMPLEADOS, libros gratis, prof., Florida 705. v30

BACHILLERATO PARA SEÑORITAS maestras norm., prof., Florida 705. v29

BACHILLERATO, FLORIDA 705, TERMINOS; 3 exámenes en lugar 45, prof. v30

BACHILLERATO, FLORIDA 705, ... términos ... [illegible]

BACHILLERATO, FLORIDA 705, LATIN, inglés, italiano, francés, prof. v20

BACHILLERATO, FLORIDA 705, AHORA inscribiéndose, darán 1o. 2.o tér. dic., 3.er térm. ttt. bach. marzo 1923, prof. v20

COLEGIO FONTANA, Sarmiento 765. Materias y años del Nac. Central.

COLEGIO CISNEROS, incorporado. Casaquinta especial pupilos, Montes de Oca 145. v23

CONTABILIDAD, CALIGR., ort., aritm., teneduría, lecciones particulares; prof. Francisco Bernardo, Suipacha 170. v20

CALIGRAFIA, ortografía, únicas materias que dicta Margarit, calígrafo y prof. de castellano, Libertad 251.

CORTE confección, sombreros, clases día y noche, a 5 $ por mes, enseño en poco tiempo, doy dipl., prof., Independencia 2541. v21

COLEGIO "Rivadavia", Rivadavia 3354— Incorporado al Nacional Mariano Moreno. Enseñanza completa al bachillerato y Com., los 6 grad. prim.; ingreso al Nav., Milit. y Mecán. Admite pup. desde 60 $. v20

COLEGIO CARLOS Ma. DE ALVEAR, — Rivadavia 2457, U. T. 3165, Mitre. Rector P. Domínguez Rivarola. Incorporado al Nacional. Preparación sólida del bachillerato, comercial, naval, militar, agronomía y veterinaria. Pupilos y externos. v20

DIBUJO, arquitectura, decoraciones, enseño, U. T. 6103, Mit., Belgrano 2784. v22

DIBUJO, pastel, pintura, enseña profesora diplomada; Padilla 481. v21

ESCUELA de bailes de salón, Herrera, B. Mitre 1332, U. T. 5830, Rivadavia. v25

ESCUELA DE BAILE HOLST, de todos los bailes modernos, Cangallo 1670. v25

ESCUELA DE BAILES, DOY 12 LECciones por 12 $, profesoras atienden las clases día y noche, Callao 186, esta tiene enseñados 1543 alumnos, en clase especial garante enseñar en 5 lecciones. v21

ESCUELA DE BAILES, única que garante la enseñanza en 8 lecciones de los bailes modernos de salón por el método práctico de los profesores de esta academia, y para garantía, 1.a lección gratis. 12 profesores, lección $ 2, amplios salones. Victoria 908, U. T. 1914, R., dir. Sra. Montes. v21

ESCUELA DE BAILES, LA MEJOR DE la capital dirigida por renombrado prof. norteamericano, Mr. Wilson. Gran éxito por su pronto enseñanza de principiantes, en las últimas novedades, 15 $ completa, con tango, hasta saber todos los bailes. Visita, maestras, Rivadavia 2556. v1mayo

ESCUELA DE TANGO Y BAILES, VICtoria 1211. La única y más acreditada por su seriedad y competencia. Su director y profesor de baile, por serio también de piano, es la mejor garantía de una instrucción verdad. Habiendo de 20 a 30 profesoras, los alumnos, sin previo aviso, pueden dar lecciones a cualquier hora de 8 a 23. Concurso de alumnos de un mes todos los domingos. Lecciones de 1 $. Abonos de 30 $ hasta aprender bien todos los bailes. Domingos 10 $ por mes. Direct. R. Corral, Salta y Victoria 1211. U. T. 4769, Riv.

FRANCES, castellano, instrucción primaria, profesora J. V., Charcas 775. v22

GRATIS! Máquina, taquigrafía, contabilidad, inglés; Tacuarí 676. v23

GUITARRA PROFESORA enseña RAPIdo, Larrea 430. v22

HIPNOTISMO experimental, ambos sexos, funciones en teatros y salones, pr. módicos, prof. Cifre, Av. Mayo 715, 16 a 19.

INGLES, francés, etc., Profs. extranjeros. $ 10 mes. 2552 B. Mitre 3582. v21

INGLES, $ 5 por mes, enseñanza práctica, niños y niñas, a domic. San José 453.

INGLES, $ 10 mes. Exámenes y conversación. Mr. Hopkins, Viamonte 1469, dp. 2

INGLES, francés e italiano, convers. y exám., prof. Cangallo 521. v22

INGLES, franc. esp., al. it., a domic. módico, prof. Wittmer, Pellegrini 317. v30

INGRESO a la medicina, exámenes en julio, brillantes resultados, prof. García Muñoz, farmacéutico, Corrientes 2488. v20

INGLES. Profesora de Londres, $ 10 clases, gram., exám., conv., domicil. mód.; calle Viamonte 1469, dpto. 3.

INSTITUTO MUSICAL "FONTOVA", Dr. León Fontova, fundado en 1904, Callao 611, U. T. 438, Libertad.

INGLES, francés, prof. a dom. por los sistemas más modernos, Berlitz, Cortina, Dixon para viajes, comercio, examen éxito seguro, Sarmiento 1454. v22

MATEMATICAS, física, química, ciencias Nat., García Muñoz, Corrientes 2488. v20

MAQUINA escribir $ 3, taquigrafía $ 5 mes, prof. Cangallo 521. v22

MAQ. ESCRIBIR, S. Juan 2887, con corresp. y mecánica, 3 $, importante grupo máq., atiende prof. 17 años práctica v22

MAQUINA ESCRIBIR AL TACTO. TAQUIG. PITMAN PERFECCIONADA ORTOGRAFIA Y REDACCION CARTAS en Maipú 783, p. ambos sexos, por renombrado método maravilloso, fácil, rápido, económico; hechos y no palabras, no se abona hasta probar gratis y convencerse. Taquig. en pocas semanas, primera sem. gratis. Escritura a máq. con guía constante método nuevo, científico, dando rapidez extraord., sin cansancio; 50 máq. todas marcas. Ortograf. y red. cartas 35 lecciones del mayor éxito. Cursos por prof. Sra. Jan, a todas horas, de 8 a 22. Diplomas, empleos por turno. Pida interesante folleto grat. v30

PROFESORA de piano y solfeo diplomada, presenta a examen. México 1524 v20

PROFESORA franc. dipl. da lecc. a Stas. niños, dom., Victoria 2542, d. H. v20

PROFESOR de latín da clases part. U. T. 3399 Mitre, Independencia 2910. v21

PROFESOR piano, solfeo, enseña a domicilio, 10 $; Chacabuco 360. v20

PROFESORA piano dipl. Piazzini, lecciones a domicilio, Juan Jaurés 84. v21

PROFESORA piano, diplomada, Thibaud Piazzini, 767 Piedras, dep. 13, 15 a 19. v21

PROFESORA piano y solfeo, presenta ex. Williams, Rodríguez Peña 267.

PINTURA, modelado y dibujo, Bmé. Mitre 1876. v21

PROFESORA de bordado a máq., da lecciones en casa y a dom. Venezuela 1606 v20

PROFESORA de piano y solfeo da lecciones en casa y domic. C. Pellegrini 723. v20

PROFESORA de repujado, prepara curso completo en 20 días, doy diploma, calle Rojas 482

PROFESORA para niños retardados, da lecciones a domicilio, atiendo solo por carta, Srta. R. S., México 1288.

PROFESORA de piano y solfeo, da lecciones en casa y a domicilio, presenta a examen, Carlos Calvo 365.

PROFESORAS de violín, piano y solfeo, presentan a examen, lecciones en casa y a domicilio, Gavilán 345, Flores. v31

POR $ 5 enseño en 3 meses piano, violín, mandolín, guitarra, bandurria, bandoneón, acord., flauta, solf. Sarmiento 1848 v33

PROFESORA de bordados a máquina, da lecciones en casa y a domicilio; Venezuela 1606. v20

POR $ 5 enseño en 3 meses piano, violín, mandolín, guitarra, bandurria, bandoneón, acord., flauta, solf., México 2901. v20

PROFESORA SUPERIOR DE SOLFEO, teoría y piano, se dan lecc. partic., ciudad y pueb. cerc. Defensa 1293. v20

PROF. del Nac., PREPARA AÑOS, $ 30, grados 1o. a 6o., $ 15, garantía absoluta. Moreno 1484, U. T. 6167, Lib. v21

PROFESORA concertista piano 1er. premio Williams, método fácil, progresivo presenta examen a dom. Pichincha 460. v2?

SEÑORITA, a domicilio, enseña leer, escribir y cuentas, Rondeau 3571.

TAQUIGRAFIA y máquina en 2 meses, listo. J. Oliveres; Sarmiento 310. v25

TELEGRAFO oído-cinta, Tened., aritmét., ortog., cta. mód., S. Juan 2887, prof. v20

TAQUIGRAFIA Pitman. Máq. escribir, ortografía, $ 3, 5 y 10 mes, idiomas, enseña breve C. Leira, B. Mitre 1192. (B).

PROFESIONALES PEDIDOS

COLEGIO, necesita 3 horas diarias señorita practicante que desee cursar gratis 2o., 3o. o 4o. año Normal, Corrientes 3842.

CORRESPONSAL, 4 idiomas, práctico en contabilidad, cálculo, importación, etc., busca posición de confianza. Ofertas se solicitan T. V. 400, p. rest., c. central. v22

CONTADOR para casa minorista, se necesita 4 horas diarias, 90 $; presentarse con carta explicando referencias; G. H., Salta 902.

DEPENDIENTE DE FARMACIA práctico, necesito; Warnes 300.

DACTILOGRAFA, que conozca inglés, alemán, neces.; E. Unidos 447, 3o. izq. v21

DEPENDIENTE práctico de farmacia, se precisa, 46 y 8, La Plata; tratar personalmente. v21

DACTILOGRAFA con práctica en escritorio y certificados se necesita, por carta, Juncal 3648, indicando última casa donde trabajó, P. L.

EX-ESTUDIANTE de medicina, joven de buena presencia, que sea vinculado con los médicos, se necesita para trabajo fino. Buenas recomendaciones indispensables. Casilla de Correo 378. v21

EMPLEADO vendedor y corresponsal necesito, práctico en el ramo de útiles p. avi. y apicultura, lechería, capaz de sostener por propia iniciativa la correspondencia en castellano, alemán e inglés, sueldo por el primer mes a prueba 200 $. Ofertas por carta, a Belgrano 499. v24

FARMACEUTICO con título nacional y trabajo personal se necesita para laboratorio de esterilizaciones y productos farmacéuticos. Dirigirse por carta, indicando sueldo, a casilla de correo núm. 347. v20

MUSICOS, MUSICOS. Banda provincial de Tucumán, necesitanse requinto primero, fiscorno tenor 3o., genis 1o., timbales, redoblante, días 19, 20, 21, Entre Ríos 426, de 8 a 11, ver al director I. Ruta. v21

REPRESENTANTES necesitamos en todos los puntos de la Repúb. Ganancias seguras para personas activas. Enviar referencias a Gómez y Cía., Lavalle 477. v22

SEÑORITA masajista, necesito solamente de tarde, Cerrito 24.

SE NECESITA mecanógrafo; Talcahuano número 461, 3.o piso.

SEÑORITA perita mercantil se necesita, Lavalle 1054, Escuelas Sudamericanas.

SE NECESITA ... [illegible]

SEÑORA o señorita necesito para la primera enseñanza de 3 niñas, para el campo, tratar Cevallos 140.

SE SOLICITA buena dactilógrafa, que sepa igualmente de trabajos para escritorio, con buenas referencias, ocurrir calle Sarmiento 2500. v21

TENEDOR de libros y corresponsal en castellano, que escriba a máquina se busca; ofertas a casilla de correo 833.

TENEDOR DE LIBROS competente para casa mayorista de tejidos, habiendo ocupado ese puesto en mismo ramo. Escribir con referencias, sueldo, edad, a Progresivo, Poste Restante, Correo Central. v20

VIOLONCELLO y flauta, señoritas, precisa para afuera; buen sueldo; tratar Rivadavia 1090, de 7 a 12. v21

PROFESIONALES OFRECIDOS

A $ 10 planos de obras, etc., trámites y firma, Aroto, Paola, Rivadavia 767. v21

AUXILIAR principiante t. l., con ref., se ofr., Moreno 2505 (F. C.) v21

CORRESPONSAL inglés, francés, alemán, italiano, ofrécese, Alsina 1122, S. Mart.

DACTILOGRAFA princ. se ofrece con cert., M. L., Santander número 925. v20

DACTILOGRAFA, por la mañana, se ofrece, práctica, Sarmiento 1135, dpto. 11.

DACTILOGRAFO con conocimientos taquigrafía, se ofrece: J. G., Rodríguez Peña 1147.

DACTILOGRAFA y taquígrafa, con varios años de práctica ofrécese, escribir a J. B., Constitución 2234. v20

EMPLEADO t. de libros, práctico, se ofrece, Sarmiento 1135, dpto. 11.

ENFERMERA dipl. desea casa para cuidar enfermos o como ama de llaves; por carta, M. Cramer; Paraguay 878.

FARMACEUTICO se ofrece, ciudad o campo, carta a Amenábar 646. v21

FARMACEUTICA señorita, ofrece regencia, Chile 529. v22

FARMACEUTICO ofrece trabajo personal, sin mayores pretens., tiene toda la tarde libre, dirigirse a J. P., B. Mitre 2429. v21

INGENIERO civil argentino, práctica en el extranjero, va al interior, dirigirse a B. C. M., Poste Restante, C. Central. v21

INGENIERO ex director técnico, administrador Soc. An. desea empleo análogo. 30 años de práct., J. M., Moreno 411, G. v26

JOVEN español, tenedor de libros diplomado, tres años práctica, certificados y referencias, ofrécese sin pretensiones, para escritorio, contabilidad o secretario particular, escribir José P. Arias, calle Entre Ríos número 1863. v21

MANICURA diplomada, ofrécese mensual; Pueyrredón 1978. v20

MANICURA joven, se ofr., peluq., esc. V. Bracco, Av. Mayo 733, 2o., izq. v21

MECANICO dentista, medio oficial, se ofr. p. carta C. Z., Moreno 2085.

MUCHACHO se ofrece, dactilógrafo, de 12 años, vario, calle Seguí 1075, de 11 a 16.

ORQUESTA mixta de mucho éxito se ofrece para afuera, Bmé. Mitre 766, 2o. piso, derecha. v21

PIANISTA competente para orquesta se ofrece, dirigir carta a María Piedras, Ministro Brin 906, dep. 6.

PIANISTA para biógrafo, se ofrece; Cerrito núm. 734. v21

PIANISTA concertista ofréc., rep., profiere afuera. A. Alvear 2738. Tel. 3030, P.

PIANISTA alemán, armonium y flauta, con mucha práctica se ofrece para la campaña, escribir Cangallo 724. v21

PERITO mercantil recibido, con mucha práctica comercial, desea ocupar puesto de imp., ref. y garantías a satisf., por carta, "Perito", Esmeralda 668.

SEÑORITA 2o. violín se ofrece, Santiago Carrera 886, alt. J. B. Alberdi 4400.

STA. TAQUIGRAFA dactilóg., se ofrece; carta, Ramos; E. Ríos 177. v20

STA., 2o. violín, se ofrece para la tarde, Salguero 2086 (Palermo). v20

STA. TENEDORA DE LIBROS y dactilografía, se ofrece, como ayudante o escrib. a máq. M. Farré; Uspallata 1735.

SEÑORITA taquígrafa dactilógrafa práctica ofrécese sin pretensiones, Plaza 2148, Belgrano. v21

TENEDOR de libros, fijo o convenio, se ofr., R. S. 16, P. Restante C. Central. v20

TENEDOR de libros, comp., diplom., se ofr. p. mes u hor., Rincón 1498. v21

TENEDOR DE LIBROS, corresponsal, se ofrece; Cangallo 689; Berzo. v22

TAQUIGRAFO corresponsal dact., dirigirse J. B., Q. Bocayuva 1449. v22

TENEDOR libros, ofrécese por horas, carta H. G., Paseo Colón 161, Cas. 238 v25

TENEDOR de libros por horas, se ofrece; P. J., Güemes 3583. v21

TENEDOR de libros, formal, p. casa comercio, se of. 5p. ref. Rigios 478, A. E.

TENEDOR de libros se ofrece p. horas, contador; Independencia 1442. v23

TRADUCTOR PUBLICO G. DE PABLO, San Martín 121, U. T. 6156, Avenida.

TAQUIGRAFA-dactil., con conoc. de italiano, se ofr. A. M. Charlone 516. v23

TENEDOR de libros, cualq. cat., ofr. pers. seria, por horas o efectivo, Lezica 4190. v24

TENEDOR de libros, competente, activo y formal, se ofrece, con muy buenas referencias, por carta, Cochabamba 2810.

TENEDOR DE LIBROS práctico, con títulos, certificados y referencias, se ofrece; P. Z., Dolores 463. v22

TENEDOR DE LIBROS, práct., con certif. dispone horas, se ofrece. J. E., calle Pichincha número 1140. Dto. 5.

TENEDOR DE LIBROS con vastos conocimientos y práctico, se ofrece para ciudad o campaña, referencias a satisfacción; R. G., Carlos Pellegrini 444. v21

PARTERAS

A GOMEZ, partera prof., recibe pensionistas, c. grat., s. ch. E. Ríos 236. v23

A CHIVALE, partera dipl., pensión, emb curac. $ 10, sjch., Alberti 1134. v27

A PARTERA, prof., recibe pensionistas. pr. mód. U. T. 0469, Lib., Pozos 236. v30

A CIRUJANA, partera, tratamiento breve y eficaz, pens. 10 $. Tacuarí 1118. v21

A PINORI, partera espec. cur. ex. seg., pens., pr. mód., sjch., Cangallo 2511. v22

A TIENDE partera, partos, curac., p. des. de 20 ?, s. chapas, Catamarca 596.

A F. SERRA, partera, recibe pensionistas, consultas de 15 a 17. Brasil 827. v21

A BORAGINA, partera dipl., curac. ráp., cons. gr., jueves; Directorio 2036, Flores. v31

A MATRIAIN cons. gratis en su Maternidad, partera, prof. Madrid y B. Aires; pens. precio módico, Piedras 535. v1m

CAPRA KLAICH, partera: part. y embar. y casos urg., pens. 30 $, Lavalle 2759.

CONSULT. obs. Partera Laratro, embar., part. y casos de urg., E. Ríos 1183. v29

DE MARTINETTO, partera, de 14 a 16, miércoles gratis, Portela 133, Flores. v30

ECHEVARRIETA, prof. en partos, recibe pensionistas, s. chapas, Chile 1694. v29

IRAOLA partera, cons. grat. U. T. 6413, J., de Suipacha a Paraguay 1247, s. ch. v4

IRENE D. de BIACCHI, partera, rec. pensionistas, U. T. 3651, Pal. Charcas 3232.

MARTINI, partera especialista, pens. casa respetable, Deán Funes 694. v29

MALERBA, PARTERA, PROF., ex jefe Mater. Turín, Bs. As., pensión 40 $; consultas gratis, Callao 1397. S/chapas. v22

PARTERA dipl., partos, curac., pensión, precios módicos; Cangallo 2644. v21

PARTERA espec., pensionista, casa seria y acreditada, Tucumán 2026. v20

PARTERA cirujana, pensionistas, Josefa B. de Casanovas, B. Irigoyen 1105. v20

PARTERA, Mesroff, embarazos, partos, rec. pens., 40 $. Corrientes 2940. v30

PARTOS y embarazos, se reciben pensionistas, $ por día, Chile 2125. v30

PARTERA Zepurnaya, partos, curac., pens., prec. módico, Pueyrredón 563. v30

PARTERA espec., curaciones rápidas, pensión, U. T. 1349, Riv., Piedras 947 v23

PARTERA Porta, tratamiento embarazos, partos, pensión; Lima 1120. v30

PARTERA recibe pensionistas precio módico, sin chapas, Sarandí 452. v23

PARTERA FRANCESA, ex jefa Maternidad París, sin chapa, Uruguay 1055 v22

PARTERA ex jefa Maternidad, esp. part. curación, pensión, prec. mód., sin chapas consultas gratis. Alberti 1136. v27

PARTERA, ex jefa Maternidad, escuela de parteras de la capital, hemorragias, embarazos, partos, curaciones médico, para los casos de urgencia, Sarmiento 1912. v23

OFICIOS Y EMPRESAS UTILES PARA LAS FAMILIAS

A FINO y comp. pianos constructor. Ratti U. T. 121, Belgr., Olazábal 2290. v30

A VERGNOLLE, construye, refacciona Cuba 557, V. Kisin, V. Ballester. v31

A FINO, compongo y lustro pianos; Alvarez Thomas 439, U. T. 3579, Belgrano. v20

A FINO, COMPONGO PIANOS, ALSINA 1129, S. Mart.

ALBAÑIL hace toda clase de refacciones; Carabelas 2?? v21

A FINO $ 5, composturas garantidas, barato, U. T. 5336, Riv., Venezuela 634. v21

ADORNOS para fiestas y casamientos, precios módicos, Giuria, Rivadavia 1864, U. T. 2111, Libertad. v22

ALBAÑILERIA, pinturas, refacción de casa, blanqueo, pintura en gen. Maipú 826, U. T. 941, Riv., Del Vecchio. v23

A $ Y 10 centavos metro encero pisos, limpio casas, tomo abonos, trabajo especial, Tucumán 1710, U. T. 789, Rivadavia. v30

ATENCION: ENCERO, LUSTRO PISOS, parquets, con 3 manos de cera, aguarrás especial, a $ 2 por pieza, única cera que no marca pisadas. Limpio casas a precios módicos, limpio alfombras, lustro muebles, pianos; el verdadero ex oficial de Maple, Pueyrredón 573, U. T. 1417, Mitre. v22

ATENCION: ex oficial de Los Gobelinos encero y parquets $ 3, con dos manos de cera ... [illegible]

BARATO, trabajos de pintura, papel, albañilería, yeso, Giribone 887.

ELECTRICIDAD, pintura, albañilería, pido presupuestos al Salmo, Rioja 1013 v23

ENCERO pisos, limpio casas y negocios; San Juan 1344, U. T. 2384, B. O. v22

ENCERO brillante, limpio casas, baratísimo, U. T. 2103, B. O., S. José 965 v22

ENCERO pisos, limpio casas barato, Paraguay 1542, U. T. 2545, Juncal. v22

ENCERO pisos, limpieza general de casas, barato, U. T. 5786, Uruguay 108. v20

ENCERO pisos y limpio casas barato, U. T. 1989, B. Orden; San Juan 547. v21

ENCERO Y RASQUETEO PISOS, LIMpio casas, U. T. 6629, Lib., Lima 487. v21

ENCERO $ 3 pieza, 3 manos cera, limpio casas, Paraguay 2666, U. T. 4707 Jun.

ENCERO pisos, limpio casas y locales, El Aguila, Moreno 2780, U. T. 2141, M. v21

ENCERO pisos, limpio casas, Moreno 416, U. T. 80, Avenida. v21

ENCERO pisos, cera especial y brillante, U. T. 804, Flores, Lafuente 296. v21

ENCERO PISOS, limpio casas, r. parquets, lustro muebles, t. abonos p. baratísimos, French 3200, U. T. 1473, Juncal. v21

ENCERO, 3 manos cera, desde $ 1 piso, casa especial, piso parquets en todos colores, Defensa 324, M. Castro.

ENCERO pisos, parquets, limpio casas, tomo abonos mensuales, precios mód., A. López, Moreno 1309. U. T. 5620, Lib. v22

ENCERO PISOS, coloco alfombras, limpio alfombras, limp. casas, abon. T. Cardona Belgrano 1708, U. T. 3476, Lib. v23

EX OFICIAL CON CERTIF., de Thompson, lustro y compongo muebles, esp. en pianos, Lavalle 2074, U. T. 7433, Lib. v22

ENCERADO brillante y resistente, no marca pisadas, limp. de casas y abon. Rincón 557, U. T. 5472, Libertad. v21

ENCERO pisos con aguarrás y cera pura, tomo abonos, no soy empresario; Juncal 2663, M. Lorenzo. v20

ENCERO pisos desde $ 3, no marca pisadas, trabajo garantido; tomo abonos; limpio casas a mitad de precio; U. T. 1342, Lib., Corrientes 2126 v23

EMPRESA AMERICANA, SE ENCERAN pisos, con tres manos de cera, $ 1 y 2 la pieza, cera brillante, Esmeralda 662, U. T. 4626, Rivadavia.

ENCERO brillante toda clase de pisos y colores. Limpieza de casas y negocios, se toman abonos muy barato, c. y campaña, materiales especiales y oficiales competentes; Bolívar 682, U. T. 3860, Av. v21

ENCERO desde 1 $ a 3 pieza, aguarrás, 3 manos cera; limpio casas y alfombras, lustro muebles a muñeca, personal competente, casa de responsabilidad, U. T. 3260, Libertad, Corrientes 1345, S. Pérez. v23

ENCERO desde 1 $ piezas y parquets, 3 manos de cera brillante y aguarrás, no marca pisadas, limpio casas y negocios, tomo abonos, garanto todo trabajo, casa recomendada, consulten precios y se desengañarán, Perú 1048, U. T. 3156, B. Orden. v22

ENCERO y lustro pisos y parquets a 2 $ por pieza, con 3 manos de cera y aguarrás especial, es la única cera que no marca las pisadas, a prueba, lustro muebles y pianos, limpio casas y alfombras, baratísimo, ex oficial de Maple, trabajo garantido, Santa Fe 1563, U. T. 4460, Juncal. v23

LUSTRO, compongo muebles, pianos, barato, Córdoba 3211, U. T. 1759, P. v21

LUSTRO, compongo muebles y pianos, barato, B. Mitre 2221, U. T. 2372 Mit. v23

LA MARSELLESA, limpia y encera pisos, Maipú 768, U. T. 84, Av.; C. T. 407, C. v23

LUSTRO, compongo muebles, pianos barato, certific., Rincón 796, U. T. 2520, Lib. v23

LUSTRADOR de muebl., pianos y composturas, ex oficial de Thompson, Ayacucho 33, U. T. 5708, Libertad. v22

LA CARPINTERIA, Sarmiento 1741 (al fondo) avisa a su numerosa clientela y al público en general, que dispone de personal competente para cualquier trabajo concerniente al ramo, Casa Franco Española. v23

NO OLVIDE QUE LONGOBARDI, Bolívar 280, es el especialista para adornar casas y patios, ambos teléfonos. v30

NO OLVIDE QUE: Pisani y Gondar son los especialistas en broncería funeraria. Ornamentos para bóvedas. Placas para conmemoraciones, etc. Pida detalles respecto a lo que necesita; Junín No. 1817 (frente al cementerio del Norte).

PINTO, empapelo, albañil barato, San José 965, U. T. 3102, B. Orden. v23

PINTO, blanqueo y empapelo barato, Cerrito 425, U. T. 4824, Libertad. v20

PIANOS AFINO, COMPONGO, S. MARI; Alsina 1129.

PINTOR empapelador, pidan presupuesto; Moreno 983, U. T. 1646, Rivadavia. v21

PINTO, empapelo y blanqueo, precios módicos, Sta. Fe 1740, U. T. 3649, J. v20

PINTOR alb., repar. casas barato, Rivadavia 3551, T. 1977, Mit. v22

PINTOR, alb., arreglos y repar., barato; Viamonte 719, U. T. 2811, Av. v22

PINTO, empapelo, blanqueo, refacciones, E. Unidos 768, U. T. 3133, B. Orden. v20

PINTOR y maestro albañil, humedad y goteras; Castro Barros 22. v21

PINTO, empapelo pieza $ 5, frente, patio, cocina, $ 4; Almagro 784, López. v22

PIANOS, pianolas, composturas y afinaciones perfectas, Talcahuano 459.

PINTO, empap., a $ 8, albañilería, imitaciones, óptimas referencias, U. T. 6527, Libertad, Cangallo 2036, Arce. v21

PINTO, empapelo, limito recuadro y albañilería, barato; Esmeralda 662, U. T. 4626, R. v20

PINTO, empapelo, blanqueo, mitad prec. vendo papeles baratos, recién recibidos; Ayacucho 263, U. T. 5600, Lib. v24

SE OFRECE pintor y albañil, precios módicos; Chacabuco 1325. v20

SE ARREGLA charol greteado, talonera, capellada, puntera, Constitución 2485. v20

TAPICERO, BARATO, LLAMEN U. T. 867, Palermo, Billinghurst 1547. v21

TAPICERO baratísimo, llamen U. T. 2672, Palermo, Arenales 3676. v21

TAPICERO y lustrador de muebles y cueros, trabajan baratísimo y cortinados. Leopoldo. U. T. 1530 Flores. Quirno 718. v21

OFICIOS DIVERSOS PEDIDOS

APRENDIZ sastre o ayudante, preciso, trabajo fino; Solís 281. v30

APRENDIZA de chalecos finos, pago, enseño pronto, San José 965, pieza 11.

APARADORA necesito, preparadoras y maquinista y aprend., Garay 2429.

APARADORES 1/2 oficiales adelantados y aprendices, preciso; Yapeyú 476.

APARADOR oficial maquinista para fino, se necesita; Velasco 1266.

APRENDIZA aparadora necesito, Constitución 4235, dep. 1.

APRENDIZA adelantada y 1/2 oficiala en vestidos, preciso, Ayacucho 1399.

ALBAÑIL práctico se precisa, Díaz Vélez No. 2971.

APRENDIZ hojalatero se precisa, Brasil 595.

APARADORA, medio oficiala, se precisa, Constitución 2755.

APARADORA de criatura para calzadito ribeteado, Reconquista 659.

APARADORAS oficiala y 1/2, que sepan de todo preciso, Venezuela 3571.

APARADORAS oficialas y medio oficialas se precisan, Cochabamba 4123.

AYUDANTAS modista de vestidos, se necesitan, Estados Unidos 1945.

APRENDIZA modista, se necesita, en Ayacucho 131.

APRENDIZAS se necesitan para alfombras; Paraguay 960.

AYUDANTE gasista se necesita, México 1359.

APARADORA oficiala y aprendiza adel., se precisan; Catamarca 693, dept. 11.

APRENDIZA de vestidos, adelant., necesito, Santiago del Estero 828.

APRENDIZ mecánico, se precisa, calle México número 3286. v21

APRENDIZAS modistas, se necesitan, Gorriti 4300.

APARADOR, aprendiz adelantado, se precisa, Humberto 1o 1058.

APRENDIZ adelantado, sastre, se necesita, Junín 14, piso 1ro.

APRENDIZA de chalecos finos, preciso; Cangallo 1325, dep. 2, altos.

APARADORES: se precisan oficial maquinista y aprendices, Canning 874, d. 1.

APRENDIZAS para modista de sombreros, precisanse; Callao 737.

APRENDIZAS y oficialas plumaceras, preciso; México 2533.

APRENDIZA adelant. trajes niños, se necesita; Deán Funes 583. Dto. 10.

AYUDANTE cortador de camisas, preciso; Uruguay 133.

APRENDIZA adelantada modista de vestidos se necesita, Est. Unidos 1154.

APARADORES de entrefino, para hombre se necesitan, Belgrano 1781. v21

APRENDIZA adelantada de modista, preciso, Talcahuano 75.

AYUDANTE de tintorería, se precisa; B. de Irigoyen 490.

APRENDIZ sastre, adelantado, por mes, necesito, Castro Barros 752.

APRENDIZA cuellera se precisa, trabajo todo el año, México 1243.

APRENDIZ o prendiza adel. sastre, en medida, necesito, E. Unidos 3627.

AYUDANTAS p. sastre Sras. práctic., se necesitan; Gurruchaga 2351. v20

APRENDIZA adelantada modista vestidos necesito; C. Pellegrini 634, Franzetti. v20

APARADOR necesito, buen maquinista competente para trabajo fino de señoras, y aprendiza adelantada, S. Peña 1313.

APARADORES para señora, fino, necesito, preparador y maquinista, por día, trabajo fijo, Del Crucero 1113, Boca.

BORDADOR máq. Cornely a buen oficial pago 12 $ diarios, Viamonte 1673. v30

BORDADOR o bordadora para máq. cadenita se necesita, Charcas 654. v22

BORDADOR máquina Cornely o bordadora 12 $ diarios, Ayacucho 427. v21

BUENAS oficialas y aprendizas de vestidos, preciso, Esmeralda 571.

BORDADORAS en oro se precisan oficialas; Rivadavia 1049, dto. 5.

BATONERAS CON MUESTRA, SE NECESITAN; Suipacha 343.

BORDADORAS de vestidos, buenas oficialas y aprendizas, Corrientes 1153.

BORDADOR, se facilita local y vidriera central, Esmeralda 522.

BUENAS medio oficialas modistas vestidos precisa, Charcas 186.

BUENAS TEJEDORAS, se necesitan, Convención 2076. v21

BORDADORAS de monogramas para lencería, se precisan, Paraguay 641.

BORDADORA bien comp., preciso, puesto fijo, bs. condiciones; Bustamante 1509.

BORDADORAS a mano en seda, se necesitan; Viamonte 1074.

BORDADORAS en oro y blanco, a mano, necesitanse; Bolívar 866.

BUENAS preparadoras de sombreros, se necesitan; Maipú 887.

BOMBONEROS chocolateros preciso, competente, Av. San Martín 1814.

BUENAS medio oficialas de vestidos, preciso, Lavalle 1925, piso 3o., E.

BORDADORES o bordadoras máquina cadena, p. vestidos, nec. compet. pago h. $ 5 diar., trab. todo el año, sáb. inglés, Jeannette, C. Pellegrini 283, 2o. p. izq. v21

BORDADOR o bordadora competente en máquina Cornely se necesita; pago 12 pesos diarios; aseguro trabajo todo el año; Charcas 2437.

CARREROS prácticos, con cédula, se precisan; G. Hornos 263.

CARPINTERO se precisa, por día, Paraguay 989.

CADETA vendedora práctica en modas, preciso; Esmeralda 236.

CARPINTERO de ruedas, necesito, calle Liniers 551.

CORREDOR competente sombreros, camisas, necesítase; Salta 1756.

CORTADOR de calzado, preciso, Rincón número 815.

CORTADOR aprendiz adelantado en calzado, preciso, Venezuela 793.

CARPINTERO, sepa trabajar a máquina Pringles 242.

COSTURERA para tintorería, preciso, 942 Victoria.

CARPINTEROS muebleros oficiales y medio oficiales preciso, Juan Jaurés 350.

COSTURERA para sombreros de hombre, preciso; Bdo. de Irigoyen 750.

CORREDOR nec. comp. para libr. y juguetería, Salguero 1808, esq. Charcas.

CORREDORES para casa de hospedaje, se necesitan; P. Colón 467.

COSTURERAS y recortadoras de festón, p. taller, necesito; R. Janeiro 1565.

CORREDOR para casa de retratos precio, sueldo y comisión, California 1380.

COSTURERAS para guardapolvos y sacos, etc., necesito; Belgrano 932.

CORREDOR para venta carbón y leña, se necesita, E. Unidos 1961.

CHICO 14 a 16 años, se necesita para carnicería, Convención 3100.

CARPINTERO competente se necesita; Cerrito 1118.

CHALEQUERA de medida se necesita, con muestra, Cevallos 457.

COSTURERAS prácticas para taller, se precisan; Moreno 900.

CHICA PARA quehaceres domésticos, se necesita; Piedras 1738.

CORTADOR de calzado, aprendiz adelantado, preciso, Thames 55.

CALZONCILLERA, trabajo fino, con muestra, preciso; Belgrano 2470.

CAMISERA que sepa hacer vistas, taller eléctrico, preciso; Belgrano 2470.

CORREDOR activo para venta champagne im., necesito, Venezuela 1835, dep. 6.

CARPINTERO necesito, calle Corrientes 1953.

COSTURERA práctica para taller de sastrería, preciso, Florida 311.

CARRERO se precisa, Viamonte 1050.

CORSETERA 1/2 oficiala y aprendiza adelantada, necesitan, Juncal 1220.

CARTONEROS, encoladores se necesitan; Belgrano 1696. v21

CARTONERO cosedor preciso, Guandacol 4666. v20

COSTURERA y maquinista p. pieles, se necesita; Rivadavia 2386. v20

COSTURERA oficiala de sastre, adelantada, preciso, Honduras 4594. v20

CARAMELERO o dulcero nec. para fábr. tr. Avenida Alvear 1511, de 17 a 19. v20

CORREDORES en trabajos de mecánica, se necesitan, Casilla Correo 346. v20

CORREDOR relacionado en almacenes con buena clientela y representando casa seria, necesito; Bustamante 261.

COSTURERA se precisa, es preferible que entienda de ropa militar, sueldo $ 2 y almuerzo, Garay 2099.

CORSETERA p. la. de casa del ramo, persona seria y recomendada; tratar Esmeralda 757, 1er. piso.

CORREDOR de mercería se necesita, con sueldo y comisión. Por carta a B. G., Casilla de Correo 1906. v21

CIGARRERAS toscaneras, oficialas, necesito, Paique 1066, entre Paysandú y Espinosa.

CORDADOR o bordadora a máq. Cornely precisamos, Viamonte 1380. Garantizamos trabajo todo el año. v22

CORREDORES expertos necesito para correr obras por entregas de excelente aceptación, Canning 328. v20

CORREDORES, representantes que visiten farmacias, zapaterías, lustradores, precisamos; San Eduardo 690, capital. v20

CADETE se necesita para casa de comercio importante, con buenas refer. Se exige garantía, fianza escrita; inútil presentarse sin este requisito. No se atiende por carta; calle Alsina número 628. Después de las 14.

CORREDOR bien relacionado y competente, para la venta de artículos de propaganda (almanaques, cromos, pantallas, etc.) necesito; Alsina 2260. Solamente por carta, indicando referencias y puestos desempeñados. v22

CONDUCTORES-repartidores, para entrega de mercaderías a domicilio, en carro de dos caballos, indispensable conocer perfectamente radios de la ciudad, necesita establecimiento importante, por carta indicando últimas casas donde trabajaron y demás datos a L. 901, pte. restante.

DEPENDIENTES para la tienda La Juventud, se necesita, Avellaneda. v21

DEPENDIENTES de todos ramos comerc. coloca La Internacional, Bolívar 578.

DEPENDIENTE de almacén, para todo trabajo, se necesita; Sarmiento 899.

DEPENDIENTE de 15 a 17 años, práctico, se precisa, Boedo 1494, almacén.

DEPENDIENTE de almacén se precisa, bna. rec. comerc., J. B. Alberdi 5502. v21

DEPENDIENTE de tienda preciso; Uruguay 133.

DEPENDIENTE de almacén, práctico, se precisa, de 16 a 20 años, E. Ríos 1607.

DOS OFICIALES muebleros necesito, Donato Alvarez 2388 (antes Bella Vista)

DEPENDIENTE de almacén preciso, Mansilla 3402.

DEPENDIENTE práctico de almacén, se necesita, Melo 2001.

DEPENDIENTE almacén se precisa, Córdoba 2202.

DEPENDIENTE almacén, práctico, necesito, prefer. dormir afuera, R. Peña 18?

DEPENDIENTE para almacén de 1ra., como encargado y peoncito de cocina, se precisa; Belgrano 3101.

DEPENDIENTE medio de zapatería, se necesita, muy competente, págase bien, México 2802.

DEPENDIENTE de almacén, joven, se necesita, tratar después de las 8, Triunvirato 502.

DEPENDIENTES de bazar, prácticos en separación y encanastamiento de mercaderías, necesita importante casa, por carta a poste restante indicando edad y últimas casas donde trabajaron, a B. 375.

ENCOLADORES se necesitan, Cartonería Concari, Cangallo 3637. v20

ENFERMERA práctica para sanatorio, preciso, Tucumán 739, de 10 a 11. v21

ENCERADOR práctico se precisa, Rincón 657.

EMPLEADO de joyería, de oficio relojero, necesito; Defensa 902. v21

ENCUADERNACION, muchachos para coser al telar, necesito, Cevallos 325.

ESTUCHERO aprendiz adelantado preciso, México 1579.

EMPLEADAS que escriban rápido y correctamente a máq. se necesitan, B. Mitre 1354. Inútil presentarse si no poseen dichas condiciones, de 11 a 12.

FESTONEADORAS máq. Singer, 2 aguj. y recortad. de festón, Ayacucho 437. v21

FOTOGRAFO impresor se precisa, debe conocer perfectamente el manejo de papel Velox. Pres. de 9 a 12, Corrientes 2658

GUANTERA maquinista se precisa, buen sueldo, Paraguay 720.

HOMBRE práctico p. hacer cajones para envase, se precisa; Lima 359. v21

HERRERO medio oficial de obra, preciso; Patricios 379.

HERRERO mecánico, necesito, Maipú 236, Simonetti, de 16 a 17.

JOVEN FUERTE, para peón casa remates, preciso, Corrientes 1437.

JABONERO, se necesita uno que sea hombre teórico y práctico a la vez, para una importante jabonería del Uruguay, y que pueda dar completas garantías tanto de su honestidad como de sus conocimientos, dirigirse por escrito al hotel Comercial dando todas las referencias y datos, pieza núm. 22. v21

LIMPIADORES y enceradores prácticos, necesita La Marsellesa, Maipú 768. v20

LUSTRADOR de muebles, necesito, calle Bompland 779. v21

LUSTRADORES competentes de instalaciones, se precisan, Rivadavia 2328.

LUSTRADOR de calzado, se necesita, calle Corrientes 1152.

LUSTRADOR para fábrica de escritorios, ... [illegible]

LENCERA medio oficiala, se necesita, Río Bamba 1178.

LUSTRABOTAS, muchacho competente, inútil si no lo es, prec. Balcarce 156.

LIMPIADORES de tintorería, se precisan; B. de Irigoyen 652.

LIMPIADOR de tintorería compet. necesito, buen jornal, trabajo todo el año, Santa Fe 1755.

MEDIO oficiala competente, preciso, modista; Caseros 1918. v21

MUCHACHO práctico, p. almacén, recomendaciones, necesito, San Juan 1711.

MODISTAS 1/2 oficialas y aprendizas adelantadas, preciso; Charcas 1677.

MUCHACHO para mandados y limpieza p. casa de negocio preciso; E. Ríos 418.

MEDIO oficiala modista se precisa, San José 970.

MEDIO oficialas buenas de vestidos, necesito, M. Heurietti; Paraguay 1009, 2o.

MUCHACHO para aprender de tejedor, se precisa; Rincón 1387.

MODISTA aprendiza adelantada y aprend. necesito, Independencia 2653, dep. 5.

MUCHACHAS empaquetar especif. farmacéuticos, nec. 10-12, Corrientes 2617

MUCHACHO joven, se necesita, p. peón de carnicería, recomend. Cangallo 3991.

MUEBLERO para composturas, 130 $ mes casa, comida, prec. Rivadavia 7481.

MUCHACHO preciso, práctico en lechería, con recomend., Bdo. de Irigoyen 766.

MEDIO oficial sastre preciso, trabajo fino; E. Unidos 772.

MUCHACHO que quiera aprender a camisero, preciso; Uruguay 133.

MODISTA de vestidos se precisa por día, Pueyrredón 945.

MUCHACHO práctico planchar y lustrar calzado, se necesita, Belgrano 1781.

MOZO de almacén, para todo trabajo, preciso; Guanacache 5700, V. Urquiza.

MEDIO oficialas de vestidos, necesito; Vicente López 1061, casa 6. v21

MINERVISTA 1/2 oficial competente preciso, Cangallo 1670.

MUCHACHO práctico p. hospedaje, preciso; 25 de Mayo 479.

MUCHACHO limpieza y mandados de negocio se precisa, $ 40; Suipacha 552.

MUCHACHO mandados en bicicleta, neces. Pres. a las 9 c. bicicleta, Sarmiento 2105

MUCHACHO para lechería, se necesita, Moreno 1787.

MEDIO oficialas y aprendizas de vestidos, Suipacha 233.

MUCHACHAS para armar escuditos se precisan, Pringles 338.

MUCHACHO para la limpieza, se necesita, Callao 503, farmacia.

MUCHACHO de 12 años, trabajo liviano y cuidar americana, preciso; Melo 2584.

MENSAJERO se necesita, Santa Fe 2093.

MUCHACHO necesito para limpieza fotografía, Corrientes 3572.

MUCHACHO de oficio para lechería, repartir y trab. adentro, Viamonte 635.

MEDIO oficiala y aprendiza adelantada, modista, se precisa, Venezuela 745.

MEDIO OFICIALA modista se necesita; calle Bulnes No. 1142.

MUCHACHO para negocio, preciso, Victoria 942.

MUCHACHO para mandados de sastrería, se necesita, Corrientes 625, 1er. p.

MUCHACHO práctico p. almacén, necesito recomendado; Garay 1301.

MUCHACHO de 14 a 15 años, p. reparto en sombrerería se nec., Sarmiento 680.

MUCHACHO peón, necesito, calle Rivadavia número 1953.

MUCHACHO de 16 a 17 años, se precisa para almacén, Belgrano 1092. v20

MUCHACHO para almacén, de 16 a 20 años, se prec., Guatemala 5600. v20

MEDIO OFICIAL sastre, necesito, Loria 21, dto. 3o.

MODISTA aprendiza adelantada, se necesita, Alberti 229.

MENSAJEROS de 14 a 16 años, se necesitan, con libreta, Rivadavia 1294.

MAQUINISTA empantillador, se necesita, México 4242.

MAQUINISTA desvirador de lisa, se necesita, México 4242.

MEDIO oficialas y aprendizas modistas, necesito, Tucumán 1584.

MUCHACHOS de 13 a 14 años, $ 1 diario necesito para fábrica, Céspedes 3372.

MUCHACHOS se necesitan para encuadernación; Paso 779.

MUCHACHO trabajador, 16 ó 17 años, taller de planchado, prec. Paraguay 2316. v21

MEDIO oficialas adelantadas modista necesito, Guido 1508, tratar de 17 horas en adelante. v21

MUCHACHO de 14 a 16 años, para mandados de casa de comercio, se necesita; Esmeralda 860

MENSAJEROS: se necesitan mensajeros expertos, buena oferta, dirigirse a San Martín 295. Se exigen referencias. v21

MUCHACHO de 15 a 40 años práctico para reparto, con triciclo y limpieza, necesito, Arenales 2040.

MUCHACHO recién venido preciso, de 14 a 16 años, para almacén, Valle 399, antes Don Cristóbal. v22

MECANICO competente, para escavadora Koppel, se necesita; Perú 69, escritorio 2, de 17 a 18.

MUCHACHA de 10 a 12 años, para ayudar quehaceres y aprender oficio; Rincón 1387.

MUCHACHO 16 a 18 años, se necesita, que entienda algo de almacén, Coronel Salvadores 999 (Boca).

MUCHACHO se necesita para sastrería, con buenas recomendaciones, Maipú 350 primer piso.

MOZO y peón para almacén y fábrica de tallarines necesito, calle Pichincha 219, de 14 a 16.

MUCHACHO algo práctico para almacén, recomendado, se precisa, Cochabamba 3803. v21

MUCHACHO que sepa manejar caballo, se precisa para carbonería y maicería, Dungeness 1026.

MUCHACHO 13 a 15 años, para taller de sastrería, con recomendación de 2 años de casa de comercio de esta capital, se necesita, casa Rendón, Victoria 634, de 8 a 12.

NECESITO mecánico competente en autos para pueblo, Ocurrir C. Calvo 1193. v20

NECESITO buen oficial carpintero de obra blanca, Camargo 560.

NECESITO muchacho lavacopas, Anchorena 571.

NECESITANSE PEONES prácticos para encerar pisos; Corrientes 2036.

NECESITO 1/2 oficiala para ayudante sastre, Libertad 384.

NECESITO pompiere sastre comp. y costurera p. ayudante, Lima 257, entrepiso

NECESITO medio oficiala sastre, con pensión; Tucumán 2111.

NECESITO muchacho para lechería; calle Salguero 1309.

NECESITO aprendiza adelantada, sastre y ayudanta, para quehaceres, Santa Fe 1575.

NECESITO fraguador de carros y coches para el campo, Ocurrir Carlos Calvo núm. 1193. v20

NECESITAMOS corredores artículo almacén y ferretería, Amadeo Videla y González Rosera, San Martín 422. v20

NECESITAMOS representantes en todas las provincias, Amadeo Videla y González Rosera, San Martín 422. v20

NECESITO una señorita para escritorio, que sepa escribir a máquina, redactar cartas, con buenos informes, dirigirse únicamente por carta, Viamonte 844.

OFICIAL o medio sastre de señora se precisa; Victoria 2046.

OFICIAL y 1/2 oficial sastres y costureras, prec., Darragueira 2368, Palermo.

OFICIAL medio peluquero preciso, por mes, Defensa 1315.

OFICIALA sastre y muchacho del oficio, Florida 340, 3o. piso.

OFICIAL y medio oficial peluquero se necesita, Medrano 559.

OFICIAL medio sastre, se necesita, Paraguay 1616.

OFICIAL sastre, para adentro, se necesita, Córdoba 2414.

OFICIAL peluquero, preciso, por mes, 90 $, hay más de prop., Libertad 380.

OFICIALES y ayudantas sastres necesito varias, Libertad 378.

OFICIALAS y medio oficialas modistas de vestidos, se precisan, Río Bamba 1173.

OFICIAL peluquero preciso; Cavia 2291, esquina Palermo. v21

OFICIAL peluquero se precisa, 100 $ y propina, 8 a 20, Pueyrredón 1371. v21

OFICIAL peluquero competente y medio oficial se precisa, Ayacucho 1618.

OFICIAL peluquero, necesito, por mes, competente, Guardia Vieja 4140.

OPERARIAS para hacer moños para calzado, Venezuela 4367.

OFICIAL peluquero se precisa, por mes, sueldo seco, competente, Lima 1327.

OFICIAL peluquero, fijo o media plaza, preciso; Alberti 819.

OFICIAL SASTRE NECESITASE; LAVAlle 2316.

OFICIAL carpintero para instalaciones se precisa, Paraguay 1379.

OFICIAL medio sastre se precisa; Estados Unidos 1623.

OFICIAL SASTRE y medio, preciso; Bolívar 649.

OFICIAL peluquero comp., preciso, por mes, $ 90 y prop., Brasil 1271.

OJO; Medio oficial peluquero preciso, Chacabuco 1020.

OFICIAL sastre competente se necesita, Av. de Mayo 953, piso 2o.

OFICIAL sastre con muestra, se necesita; C. Pellegrini 70.

OJO: OFICIALES carpinteros, se necesitan; Cerrito 792.

OFICIALES competentes para ... señora adentro y fuera taller ... [illegible]

OFICIAL medio sastre ... [illegible]

OFICIOS DIVERSOS PEDIDOS

OFICIALES albañiles necesito 3, tr. de 8 a 9 solamente, Callao 1662.

OFICIALAS medio y aprendiza de vestidos, preciso, Tucumán 1891.

OFICIALAS de acolchados, se precisan, Corrientes 2884, dpto. 2.

OFICIAL sastre o medio, se precisa, Río de Janeiro 780.

OFICIAL sastre, pompier, se precisa, calle San Juan número 2823.

OBREROS y obreras p. fábrica tricotas, preciso; Avda. Forest 610. v21

OFICIAL sastre, con muestra, se precisa; San Juan 2823.

OFICIAL peluquero competente, por mes, pago buen sueldo, Reconquista 1017.

OJO, aprendiz sastre adelantado se precisa, Victoria 3335.

OFICIALES sastres, para medida, se necesitan; Rivadavia 7044, Franconetti. v21

OFICIALES pompier, se necesitan, Rivadavia 7044, Franconetti. v21

OFICIALAS y medio oficialas de vestidos, se necesitan; Suipacha 560.

OFICIALES sastres de fino, para hombre y tailleur, preciso; Victoria 1296.

OFICIAL y medio oficial sastre, se necesitan; Belgrano 3832.

OFICIAL sastre para señora se precisa, Entre Ríos 1778.

OFICIAL sastre, para señoras, preciso, Bmé. Mitre 1714.

OFICIAL peluquero, necesito, Cangallo 338.

OFICIALAS medio modistas de vestidos, se precisan, C. Pellegrini 978.

OFICIALES lustradores de muebles, se precisan, México 1428.

OFICIAL sastre pompier competente preciso, Esmeralda 852.

OFICIALES muebleros, se necesitan, calle Thames 1914. v21

OFICIALES sastres primera, con muestra, necesito, Cerrito 49.

OFICIAL albañil se precisa para estancia, tratar Defensa 307.

OFICIAL peluquero necesito, Triunvirato 718, sueldo 80 $.

OFICIAL sastre preciso, pago de 5 a 6 $ por día, Alvarez 2794.

OFICIAL 1|2 sastre, aprendiz adelantado, de fino necesito, Pozos 1760.

OFICIAL o medio peluquero, preciso, Triunvirato 671.

OFICIAL o medio peluquero preciso. Berutti 2799.

OFICIAL peluquero competente necesito de 6 a 20. Rivadavia 3629.

OFICIAL y medio sastre, calle San Juan número 3650.

OFICIAL sastre, se necesita, calle Sarmiento 559.

OFICIAL sastre pompier se precisa, Cerrito 177.

OFICIAL electricista competente, se necesita, Sarmiento 814.

OFICIAL pompier y pantalonero, necesito; Bmé. Mitre 1199.

OFICIAL sastre con muestra necesito; Bmé. Mitre 1199.

OFICIAL para el empaque de calzado fino, preciso, Patricios 607.

OFICIAL y oficiala sastre, se necesitan, pago 4 y 7 $; Sarmiento 3452.

OFICIALAS medio de vestidos, se necesitan; Arenales 1749.

OFICIAL medio sastre o aprendiz adelantado de fino, prec., Humberto 1o. 952

OFICIAL sastre y aprendiz adelantado, se necesita, Chile 517.

OFICIAL colchonero con cama, se necesita, Rivadavia 5120.

OFICIALES satres para sacos finos preciso, pago bien; Mendoza 2500.

OPTICO, oficial para trabajos a la máquina, se necesita; Florida 350, buen sueldo.

OJO: medio oficial peluquero, comida, buen sueldo, urg., Pino 2752, Belgrano

OFICIAL peluquero necesito c. sueldo y propinas; Pueyrredón 562.

OFICIAL medio sastre competente se necesita; Maipú 362.

OFICIAL pompier bueno, se precisa; calle Belgrano 1200.

OFICIALES sastres se precisan, varios, c. o a casa y comida, Esmeralda 906.

OJALADORA necesito en confección de sastre fino, Paysandú 1260. v20

OFICIAL y oficialas sastres, pompier de señora se necesita, Victoria 802. v20

OFICIAL peluquero, necesito por mes, Pavón 2137. v20

OFICIAL medio sastre y aprendiz preciso, Pavón 2060. v20

OFICIAL sastre preciso, de confección, profiero ruso, Independencia 2340. v20

OFICIALA para máquina de tejido, adelantada, pago m. bien, French 2913. v20

OFICIAL o medio peluquero, necesito; Lavalleja 1220. v20

OFICIALA modista, se necesita, Carranza 1324. v21

OFICIAL medio sastre, necesito, trabajo todo el año; Santa Fe 2279. v20

OFICIALES y medio oficiales pintores y tapiceros, se prec., Juan Jaurés 940 v23

OFICIALA sastre de confección, se necesita para taller, se paga bien, Gorriti 4027.

OFICIAL sastre para adentro y fuera, con muestra, muy competente, se necesita, Corrientes 525, 1er. p.

OFICIAL sastre para adentro precísase, trabajo todo el año, Chicago 6557, Mataderos, tranvía 48. v21

OFICIALES SASTRES de primera, con muestra, y pantaloneros para taller, se necesitan; Cangallo 785.

OFICIAL hojalatero y plomero, que entienda de electricidad, competente, se necesita; Bebedero 5000, Urquiza.

ORDEÑADOR casado, (tambo 10 vacas), entienda de la cría de aves y cerdos; ocurrir San Juan 975, de 9 a 11.

OFICIALES peluqueros, se precisan navajas Solingen finas, peluquería Mezzuti, Rivadavia 738, vende muy baratas.

OFICIAL pechero se necesita, para la capital de un territorio. Dirigirse por carta al agente de LA PRENSA, Resistencia, Chaco. v23

OFICIALES sastres muy buenos, se necesitan; presentarse con muestra a The South American Stores Gath y Chaves Lda., sastrería medida, 6o. piso; Cangallo y Florida.

PLANCHADORAS de liso, preciso, trabajo seguido, pago bien, Senillosa 1470.

PREPARADORAS de sombreros, se necesitan; Suipacha 560.

PLANCHADORA oficiala se necesita; Azcuénaga 652.

PEONES prácticos se precisan para limpieza, Sarmiento 2627.

PEONES para el campo, cerca de aquí, se necesitan, Belgrano 2036.

POMPIER sastre práctico necesito, Florida 211.

PLANCHADORA medio oficiala se necesita, Río Bamba 635, sala.

PEON para limpiador de cloacas, se necesita, Alsina 1391.

PEON de farmacia, precísase, Rivadavia 10728. v21

PEGADORES prácticos para fijar carteles, preciso; México 3295. v21

PELETERA maquinista y forradora, necesito; Sgo. del Estero 447.

PINTORES 1|2 oficiales y aprendices adelant., preciso; San Juan 3956.

PREPARADORA de sombreros se necesita; Suipacha 714.

PLANCHADORA oficiala camisera, se precisa; Azcuénaga 846.

PLANCHADORA camisas de color, con muestra, preciso; Uruguay 433.

PONEPLIEGOS de minerva, se precisa, San José 286.

PELUQUERO oficial se precisa a sueldo o por su cuenta, Ecuador 510.

PLANCHADORA oficiala y medio oficiala se precisa, Lima 279.

PEON joven, sin cama, con recomend., se precisa; C. Pellegrini 752.

PEON limpiador y destapador de cloacas, necesito, Viamonte 1463.

PLANCHADORA ropa de hombre se necesita, tintorería, Santa Fe 2151. v21

PLANCHADORA aprendiza se necesita, Tucumán 1445. v21

PEONCITO para repartidor de lechería se precisa; Matheu 1240.

PLANCHADORES p. trajes de hombre, preciso; tintorería Maipú 499.

PANTALONERO de medida fina, necesito para trabajar en taller, Larrea 444.

PLANCHADOR que sepa coser, preciso, Victoria 1206.

PEON encerador y limpieza muy práctico preciso, Pueyrredón 1189.

PELUQUERO medio oficial bueno necesito, Cangallo 2117.

PANTALONERA para dar vuelta, en taller, se necesita; Maipú 527.

PRECISANSE oficialas modistas, competentes, tranjes fantasía, Ayacucho 449.

PINTOR oficial y 2 medio oficiales se necesitan: Sarmiento 1116, a las 7.

PLANCHADORA oficiala, se necesita, calle Chile 1286.

PLANCHADORA medio oficiala ropa señora, se precisa, Agüero 1551.

PEON práctico para mueblería se precisa, Sarmiento 1402.

PINTOR, MEDIO OFICIAL DE LISO, SE necesita; Chile 1366.

PEON práctico, para limpieza, encerar pisos, preciso, Venezuela 1070.

PINTOR oficial preciso, calle Quito número 4227.

PONEPLIEGOS para máquina plana, práctico, se precisa, Alvarez Thomas 243.

PLANCHADORA aprendiza adelantada se precisa, Sarmiento 2364.

PLANCHADORAS oficialas y 1|2, preciso, camisas color a nuevo, México 1440.

PEON para criadero de cerdos, se precisa, tratar Defensa 282.

PINTORES medio oficiales, necesito, Pasco 1263.

PINTOR de autos, medio oficial, se necesita; Pasco 807.

PLANCHADORAS ... tintorería ... [illegible]

OFICIOS DIVERSOS PEDIDOS

PINTOR de automóvil oficial filetador y 1|2 oficial, preciso, Cochabamba 1850.

PEONES prácticos llevar bolsas, depósito sal; C. Calvo 1940.

PLANCHADOR se necesita para camisas finas; C. Pellegrini 236.

PEON de limpieza, con buenos informes, se necesita; Melo 1858.

PEON práctico para carnicería, se necesita, Humboldt 2402.

PLANCHADORAS a nuevo preciso y una aprendiza; México 1634.

PINTOR medio oficial, necesito, con ropa; Humahuaca 3739.

PEONES prácticos para estancia; ocurrir Pedro Goyena 1140.

PRECISO un oficial frentista, Paraguay 2022. v20

PLANCHADORAS, oficialas para camisas nuevas, necesito, Cevallos 729. v20

PLANCHADORA oficiala y aprendiza, necesito; Juncal 1752. v20

PEONES de quinta, prácticos, se necesitan; Habana 3733, Villa Devoto. v21

PELETERA maquinista competente necesito, buen sueldo, Juncal 1381. v20

PEONES prácticos enceradores y limpiadores se precisan, Suipacha 1453. v21

PRECISO muebleros, Córdoba 2855. v20

PLANCHADORES de tintorería se necesitan; Talcahuano 638. v20

PELETERAS forradoras medio oficialas y competente necesito, Juncal 1381. v20

PANTALONERAS se precisan, trabajar adentro; Rioja 1147, dep. 6. v20

PEON de farmacia solamente, con buenos informes, precísase, 60 $ y comida; Warnes 309.

PEONES de azada para quinta se necesitan, sueldo 45 $, casa y comida, Alsina 633. v22

PEON joven, limpieza en general, se exige cédula de identidad; Callao 960. Buenas referencias. v22

PREPARADORA de sombreros, se necesita; Río Bamba 179, inútil presentarse si no es competente.

PINTOR letrista, muchacho adelantado, necesito, para pintar carteles de biógrafo; Progreso 2946, depto. 22. v21

PEON de patios que sea bien práctico en encerado de pisos, se necesita, recomendado, 60 $. S. del Estero 960.

PEON de tambo necesito, con recomendaciones, preferencia vasco, sueldo $ 60, casa y comida, para la Pampa, Maipú 231, de 10 a 11.

PEON PRACTICO en tareas de campo, que sepa arar y algo de avicultura, se necesita, con detalles y referencias, P. M., Casilla Correo 1889. v21

PEON QUINTERO muy práctico arado, mancera y siembra, necesito $ 35; buena comida y casa. Inútil presentarse sin certificados, únicamente de 11.30 a 12.30. Río Bamba 1092.

PARA LA ADMINISTRACION DE obraje en Alto Paraná, necesítase persona entendida en la explotación de yerbas y maderas. Escribir dando referencias; experiencia y pretensiones a A. P., Casilla Correo 1606.

QUINTERO anciano, necesito, casa y comida, sdo. 25 $. Alsina 786, 10 a 17.30.

RELOJERO, medio oficial, se precisa; Corrientes 2888.

REPARTIDOR de fiambres con clientela preciso bien recom., Lima 756.

REMALLADORA para calcetines gruesos se necesita, San José 516. v21

RAYADOR, oficial, se precisa, Alvarez Thomas 243.

RELOJERO oficial y medio oficial, necesito; Defensa 902. v21

REPARTIDOR práctico para triciclo, necesito, Viamonte 1564.

REBAJADORA para cueros cromo, se necesita; Acevedo 1954. v21

RECORTADORA de festón muy práctica, se necesita, Alsina 1251. v21

REPARTIDORES, dos, uno práctico para triciclo y con buenas referencias, se necesitan; Victoria 1782.

SASTRE OFICIAL, competente para composturas, necesito; Salta 109.

SE NECESITA muchacho recom., limpieza y mand. bazar, Cabildo 2232.

SE NECESITA aprendiz sastre; Chile No. 2116.

SE NECESITA buena oficiala batonera y medio oficiala p. lo mismo, Castillo 243

SE PRECISA peón para limpieza; Talcahuano 610.

SE NECESITA chalequera, ayudanta de pompa, Florida 636.

SE PRECISA corredor experto en pinturas, Sarmiento 662. v22

SE NECESITA oficial o medio sastres, Libertad 1017.

SE NECESITA oficiala ojaladora a máquina, Junín 672.

SEÑORITAS y chicas se precisan para trabajo fácil; Independencia 3912.

SE NECESITA un tupista competente; Corrientes 2524.

SE PRECISAN ayudanta y aprendiza sastre, pago bien, Cuba 2951, Belgrano.

SE NECESITAN oficiales pintores de liso, Cangallo 1717.

SE NECESITAN medio oficial sastre y pompier, Sáenz Peña 1243.

SE NECESITA un muchacho para tintorería, Belgrano 3256.

SE NECESITAN dos medio oficiales sastres; calle Pringles 1282.

SEÑORITAS p. empaquetado de azúcar, se necesitan; Independencia 2830.

SEÑORITA para consultorio, preciso, buena letra, $ 50; Sarmiento 1296.

SE NECESITA un muchacho para acompañar en un break, Rivera 53.

SASTRES medio oficiales, se necesitan; Cabildo 2552.

SE PRECISA oficial o 1|2 of. zapatero, 15 de Noviembre 1545. v21

SE NECESITAN oficiales y medio oficiales pintores, Paraguay 724. v21

SE NECESITA buen medio oficial sastre, Libertad 160.

SE NECESITA medio preparadora sombreros; Juncal 1177.

SE NECESITA 1|2 oficial u oficiala sastre, pago bien; Maipú 682. v21

SE NECESITAN medio oficialas y aprendizas modistas; Chile 995.

SEÑORITA para cajera de hotel, con informes, necesito; Lima 1472.

SE PRECISAN ayudantas modistas, B. de Irigoyen 986, dpto. 4. v21

SE PRECISAN costureras y aprendizas, para tienda; Independencia 1457.

SE NECESITA un empaquetador, Florida 207.

SE NECESITA un oficial relojero o medio con herramientas; Garay 2607.

SE PRECISA medio oficiala sastre, calle Loria 31, depto. 3.

SE NECESITAN 1|2 oficialas para vestidos, Maison Pauline, Guido 1871. v22

SE PRECISA picapedrero; Sud América 955, Flores.

SE BUSCA UNA empaquetadora competente, tratar Floresta, calle Leopardi 34.

SE NECESITA vendedora competente para peletería, Lavalle 1027. v20

SE NECESITA muchacho para desp. vino, de 16 a 18 años, Suárez 201. v21

SE NECESITA un broncero montador muy competente; Fco. Lacroze 4011. v21

SE PRECISA aprendiza de sombreros, C. Pellegrini 1265. v21

SE PRECISA oficial herrero de obra, Saavedra 1249. v20

SE PRECISA medio oficial mueblero, Billinghurst 457. v21

SE NECESITAN 2 oficiales y un 1|2 oficial hojalateros, Gallo 552. v20

SE NECESITA encuadernador que sepa hacer pasparíú, Montevideo 1290. v21

SE NECESITAN oficialas y medio oficialas modistas de vestidos, Cerrito 1319. v20

SE NECESITAN 50 envolvedoras de caramelos y 20 aprendizas, Estados 3693. v20

SASTRE, composturas, necesito, buen sueldo, c. a Constitución 1402, S. Fernando.

SE PRECISAN oficiales albañiles, jornal 7 $, inútil presentarse si no son competentes; Cabildo 2525. v20

SE NECESITAN costureras, sepan coser bien a mano, en confección fina hombre; sean del oficio; Humahuaca 3827. v20

SRA. SOLA, enérgica y práctica en vender y reformar vestidos, se necesita; pensión y 60 $; Ombú 205.

SE NECESITAN muchachas en un taller de gorros, que sepan coser a máquina, Junín 5..

SE NECESITAN varias oficialas y aprendizas al corriente de trabajo de almohadones y pantallas, Florida 635. v22

SE NECESITA tejedora urdidora, para telar a mano e ir a Olavarría, tratar, Rivera 468, de 9 a 13.

SE NECESITAN buenas oficialas bateras y polleristas, buen sueldo, inútil pres. si no son competentes; Suipacha 233.

SE PRECISAN colocadores de mosaicos y azulejos, tratar de 9 a 11 y de 15 a 18, Maipú 371.

SEÑORITA vendedora, que sepa inglés o francés, se necesita, con buenas recom., C. Pellegrini 752.

SE NECESITAN oficiales sastres de medida, fino, con muestra, se paga bien; Libertad 160.

SE NECESITA un mocito de 14 a 16 años, para dependiente de comestibles, Cabezón 3439, Villa Devoto.

SE NECESITA buena preparadora y medio preparadora, pago buen sueldo. Corrientes 2001. v22

SEÑORITAS expertas, ramo fotografía, necesito, 3 más 3 $ diarios y comisión, pueden ganarse 120 $ mens., México 1331. v24

SE PRECISA un oficial zapatero, competente, para campaña; dirigirse por carta al señor L. A. Roca, Gobernación Río Negro, F. C. Sud.

SE NECESITA un mecánico en máquinas de coser, es inútil presentarse si no es competente, horas las 10, Medrano número 1249. v21

SE NECESITA para un Banco ... [illegible]

OFICIOS DIVERSOS PEDIDOS

SE NECESITA un enfermero masajista para cabo de sala, práctico en curaciones y primeros auxilios, buen sueldo, dirigirse por datos y ofertas Barcala 3035, de 11 a 12 y de 18 a 20. v20

SE PRECISA joven preparado, buena letra y ortografía, que sepa escribir a máquina, que domine cálculos para ayudante de escritorio y almacén, en casa de tejidos mayorista, con muy buenas referencias, calle Cerrito número 647, de 4 a [illegible]. v20

TAPICEROS para carrocerías de autos, se precisan, Canning 2066.

TAPICERO, oficial y medio, preciso, Bmé. Mitre 3381. v20

TALABARTERO oficial, para campo, buen sueldo, se necesita, Corrientes 990.

TRANSPORTISTA litógrafo se necesita, referencias por carta, Belgrano 3814.

TALABARTERO trabajos en cuero duro, se necesita; Araoz 1182.

TIPOGRAFO p. trabajos comerciales, se necesita; Alsina 2119.

TAPICERO medio oficial y aprendiz, necesito; Santa Fe 1699, de 9 a 11

TAPICERO medio oficial y aprendiz adelantado, competente en muebles, tapados, se precisa, Padilla 1051.

TAPICEROS se precisan, para afuera; tratar de 7 a 9, de 12 a 14 y de 19 a 21; Venezuela 752. v21

VIDRIERO al soplete, oficial se precisa, Cangallo 1956.

VENDEDORA para colecteria, se precisa, Paraguay 720.

ZAPATEROS, oficial, para compostura, necesito, Crámer 1685. v20

ZAPATEROS hombre clavado, cosido, preciso, adentro y fuera; Rondeau 3672. v20

ZAPATEROS de niña y criatura, en clavado, preciso; Venezuela 1676. v20

ZAPATERO varón y criatura, armado y clavado, necesito; Rincón 1272. v20

ZAPATERO de niña y varón de clavado, $ 1.20 y 1.40, preciso, Charcas 4110. v21

ZAPATEROS oficiales, hombre cosido, preciso; Av. San Martín 1236. v20

ZAPATEROS, suelero de Luis XV, fino se precisa; Vera 240. v20

ZAPATEROS armadores, preciso; Garay 3429, al fondo.

ZAPATERO, clavado, hombre, preciso; pago bien; Domínguez 502, Avell. v22

ZAPATERO maquinista, competente, se necesita, Cochabamba 4101.

ZAPATERO de Luis XV se necesita, trabajo a domicilio, Independencia 1743.

ZAPATERO armador a mano, se necesita, México 4242.

ZAPATERO marcador de punto a mano, se necesita, México 4242.

ZAPATERO desformador a mano, se necesita, México 4242.

ZAPATEROS de todas clases, necesito, Lima 363, pago bien.

ZAPATEROS, armar y poner suelas y compost., necesito, R. Ingarte 475. Fl.

ZAPATERO práctico clavado madera, se necesita. Paga bien; Bdo. Irigoyen 1159

ZAPATERO suelero de Luis XV se precisa, Carlos Calvo 4187.

ZAPATEROS taco suela y Luis XV, clavado, se precisan; Mármol 1223.

ZAPATERO armador de hombre se precisa, Cochabamba 1865.

ZAPATEROS de niña, armar y clavar, se precisan, Humberto 2812, al fondo.

ZAPATEROS armadores de niña y señora y desformadores, Olavarría 849, Boca.

ZAPATEROS necesito para calzados de paño, Venezuela 4150.

ZAPATEROS armadores y sueleros, de hombre, fino; Jujuy 1242.

ZAPATERO, aprendiz adelantado cortador calzado, preciso; Uruguay 158.

ZAPATERO suelero y desformador Luis XV, se necesita; Anchorena 959.

ZAPATERO para señora y niña, cosido, se precisa, Rivera 1676.

ZAPATEROS, preparadores, sueleros, de hombre, se precisan, México 1059.

ZAPATEROS, armadores y sueleros de señora, se precisan, México 3848. v21

ZAPATEROS escarpinistas, $ 10 diarios, preciso; C. Calvo 3431, Dto. 8.

ZAPATERO DE NIÑA, CLAVADO, SE necesita; Carlos Calvo 4091.

ZAPATERO, OFICIAL DE COSIDO, SE necesita; Bmé. Mitre 1695.

ZAPATERO preciso, taco cubano, cosido, Castro Barros 1727. v21

ZAPATERO armador de XV se precisa, México 3302.

ZURCIDORA y tejedoras, se precisa; Maipú esquina Lavalle.

ZAPATERO preciso oficial Luis XV y de varón Blak, Corrientes 3082.

ZAPATERO de señora, armar y clavar suela, $ 0.80 el par, nec., Catamarca 1474

ZAPATEROS: taqueros de hombre se precisan; Rioja 1525.

ZAPATERO desformador de hombre y señora, preciso, San Juan 2352.

ZAPATERO oficial Luis XV, necesito, Santa Fe 1917.

ZAPATERO para semillar viras, se precisa; Venezuela 4267.

ZAPATEROS, armadores sueleros, artículo cosido niña, preciso; Santa Fe 2149.

ZAPATEROS señora, niña, clavado, se da adentro y afuera, prec., Yapeyú 817. v22

ZAPATEROS, preciso armar y clavar, varón, señora y niña, Thames 65.

ZAPATEROS armadores de Luis XV, necesito; Humberto 1o. 3559, al fondo.

ZAPATEROS de señora, clavado, se necesitan, A. Arguibel 1402.

ZAPATERO para compostura, pago bien, Freyre 896.

ZAPATERO se precisa medio oficial de clavado, de criatura, Pavón 3273.

ZAPATEROS, muchacho para dar vuelta y máq. punta y taloneras, necesito; Boedo 644.

ZAPATEROS para armar y poner suelas de Luis XV, cosidos, se necesitan, Carlos Calvo 4102.

ZAPATERO taquero a mano sin desvirar y otros trabajos chicos, por su cuenta, o por día, se precisa, Urquiza 1632.

ZAPATEROS para armar y clavar, hombre y varón, se necesitan, Tandil 2608 Flores. v21

ZAPATEROS se necesitan un medio oficial pastelero y un aparador de botas, Chiclana 3500.

ZAPATERO, medio oficial o aprendiz adelantado, desformador a mano, necesito; calle Chile número 2938.

ZAPATEROS se precisan, criatura clavado, buen precio, se dan hormas, Esmeralda 1365, dos cuadras estación Retiro, fábrica.

ZAPATEROS se precisan, niña clavado, buen precio, se dan hormas, Esmeralda 1385, dos cuadras estación Retiro, fábrica.

ZAPATERO para el Saladillo, F. C. S., buen oficial de clavado en bronce y hierro, entrefino y grueso, sueldo 100 $, casa y comida; tratar Libertad 259.

ZAPATERO para el Saladillo, F. C. S., buen oficial de clavado en bronce y hierro, entrefino y grueso, sueldo 100 $, casa y comida, inútil si no es práctico, tratar Libertad 255.

OFICIOS DIVERSOS OFRECIDOS

ALBAÑIL, oficial cualquier trabajo, se ofrece, G. Daniel Cerri 2180. v20

AJUSTADOR mec. comp. y de precisión. ofréc. Cochabamba 2639, M. D. v20

AYUDANTE cortador de camisas se ofrece, Humboldt 2125. v20

APRENDIZ mecánico, 14 años, present. por el padre, se ofrece, G. D., Charcas 1448, perfumería.

CARPINTERO oficial se ofrece con herramientas, Rioja 811. v21

CARPINTERO oficial se ofrece con herramientas, Colombres 949, dep. 3. v21

CARPINTERO oficial competente, se ofrece, Chile 1676.

CARPINTERO, trabaja de menaje, albañil, comp., ofrécese; Carabelas 247.

CONSTRUCTOR ofrécese cualquier obra, con o sin mat.; A. C., Uruguay 250. v22

CARPINTERO mecánico, modelista, se ofrece, Avellaneda 1983. v20

CORTADOR sastre de hombre y señora, se ofrece ciudad o campaña, escr. con dic. o pers., R. M., Lautaro 1341 (Flores) v21

COBRADOR SE OFRECE con garantías y cédula de identidad; por carta; calle Darwin No. 8.. v22

CARPINTERO y lustrador a muñeca, a domicilio, se ofrece, cualquier trabajo; Corrientes 2301, U. T. 2218, Mitre. v21

CALDERERO trazador, comp. toda const. mental y especial renovación calderas a vapor. Conoce a autógena, se ofrece; por carta C. Lanzano; Garay 1836. v21

DEPENDIENTE práct. se ofr. p. ciud. o camp., c. inf., Independencia 1660. v21

DEPENDIENTE práctico se ofrece para despensa, Conesa 1795. v20

DEPENDIENTE almacén (español, de 21 años) se ofrece para la campaña, práctico para mostrador, con informes, J. V. M.; San Juan 2102, ciudad. v20

EMBALADOR competente ofrécese, E. Unidos 252, carta a D. Serantes. v21

EMPLEADA ESCRITORIO, SE OFRECE; por carta B. K., Piedras 1035.

ELECTRICISTA oficial se ofrece para ciudad o campaña, Piedras 1050; J. I.

ENFERMERO se ofrece para particular, con buenas referencias, Matheu 221.

EMPLEADO almacén o ramos generales, ciudad o campo, ofr., Rivadavia 2841.

EMPLEADO competente despachos de aduana para casa importadora o exportadora, carta a J. G., Gascón 246. v22

EMPLEADO práctico en cálculos, buena caligrafía, ortografía, etc., se ofrece; C. A., Azcuénaga 369.

EMPLEADO con conoc. general de escritorio y con buenas referencias y recomend., ofrécese, E. M., E. Unidos 1290.

EMPLEADO se ofrece para cualquier casa, habla bien inglés, italiano y castellano, Valle 1461, Caballito, A. O. v22

ENCARGADO vasco, casado; se ofrece para estancia, entendido en ganadería, cerr., tambo y cream., Rivadavia 2892. v20

[illegible]

OFICIOS DIVERSOS OFRECIDOS

ENFERMERO se ofrece para acompañar a señor a Europa, muy buenos informes, Perú 865, Dto. 8. v20

FOGUISTA se ofrece. Eleodoro Campillo, Almafuerte 387, Avellaneda. v23

FOGUISTA SE OFRECE, PRACTICO; Sarmiento 1736. v21

FOGUISTA de caldera vertical u horizontal, recién lleg., se ofr. Matheu 218 v21

FOTOGRAFO, ofréc. buen retocador de negativos, P. M., Aizpurúa 3046. v21

HOMBRE honrado, práct. p. consultorio, b. refer., ofréc., L. P., Paraná 161. v21

HOMBRE joven para peón de casa negocio; ofertas a M. García, San Luis 3141, departamento 2.

HOMBRE serio, con buenas referencias y garantías, práctico en ramo cereales, desea emplearse en cualquier empleo análogo. Dirigirse Av. del Campo 1076, Gll.

HOMBRE FORMAL, italiano, soltero, se ofrece para cualquier empleo, en cualquier parte de la América del Sud. Escribir P. M. D., Maipú 750. v20

HOMBRE formal, trabajador, con veinte años de trabajo de campo, se ofrece como encargado de estancia, chacra o tambo; dirigirse por carta o personal, Reconquista 3119, Lanús.

JOVEN de 16 años se ofrece para casa de negocio o escritorio; Chacabuco 946

JOVEN DE 16 años, ofréc. principiante casa de comercio, Perú 814.

JARDINERO o quintero italiano, se ofrece por día o por mes. Liniers 1628.

JOVEN 18 años se ofrece p. farmacia con certificados, Olazábal 1862.

JARDINERO quintero, ofrécese para cualquier trabajo, japonés; Constitución 2873.

JOVEN de 19 años, se ofrece, para casa de negocio; Defensa 866.

JOVEN práct. contabilidad, ofréc., escritorio o comercio; Convención 3033. v21

JARDINERO de profesión se ofrece, Reconquista 3119, Lanús.

JOVEN se ofrece para peón o limpieza de autos, Rioja 1135.

JOVEN ofrécese para reparto, con carro o bicicleta, J. Santiago, Rioja 1135.

JOVEN 15 años, recién venido, ofrécese a casa comercio; Venezuela 836.

JOVEN se ofrece para manejar auto Ford, Chacabuco 1233.

JOVEN estudiante de comercio desea emplearse; Ecuador 819.

JARDINERO y granjero alemán, se ofrece p. cerca, B. L., Carlos Calvo 153.

JOVEN se ofrece, para oficina o casa mayorista, recomend., Páez 2721.

JOVEN fuerte, cualquier trabajo, se ofrece, P. Colón 823. v21

JOVEN arg., se ofrece, 18 años, cualquier trabajo, va al campo, Arenales 994.

JOVEN recomendado, práct. contabilidad y máq., ofrécese, Córdoba 2307. v21

JOVEN se ofrece, práctico para bazar; calle Larrea 860. v20

JARDINERO quintero competente, serio soltero, se ofrece, para cuidar casa-quinta; 11 de Septiembre 853. v20

JOVEN se ofrece de 20 años, repartidor con vehículo y sabe andar en bicicleta; Cerviño 3751. v20

JOVEN dactilógrafo, español, se ofrece para escritorio, por carta a José Guevara, calle Perú 753. v20

JOVEN formal para trabajar por la mañana, con práctica de Tribunales, se ofrece, Río Janeiro 389. v21

JARDINERO y quintero de profesión solo se ofrece, con recomendaciones, Monroe 3299, Belgrano.

JOVEN 20 años se ofrece escritorio, escribe a máquina, libros auxiliares, S. P. Castro Barros 977.

JOVEN de 24 años, recién llegado, para cualquier trabajo, se ofrece, tratar Independencia 2910. v21

JOVEN 20 años, apto escritorio, escribe máquina, buena caligrafía, se ofrece, S. Burch, México 1356.

JOVEN 24 años, fuerte, se ofrece para cualquier trabajo, sin pretensiones, en Santiago del Estero 1784. v21

JOVEN de buena presencia, recién llegado, se ofrece para cualquier trabajo, Santiago del Estero 1784. v21

JOVEN se ofrece para vendedor o empaquetador competente, buenas recomendaciones, R. M., San Carlos 24, pasaje.

JOVEN, 18 años, se ofrece, práctico en contabilidad y trabajos escritorio, buenas referencias; E. B., Corrientes 1980.

JOVEN español, cortador de camisas, se ofrece, para ayudante cortador, por carta a J. C. Arroyo; E. Unidos 1695. v21

JOVEN OFRECESE, casa de comercio o escritorio, práctico correspond., dactil., facturas, Bancos, etc. Buenos informes. Carta J. C. G., Sarmiento 2699. v20

JOVEN se ofrece, 21 años, práct. escrit. y cobranza, sabe cont., escribe a máq., cert. y gar., ciudad o campaña; a H. M., Colombres 1613.

JOVEN de 17 años, con garantía efectiva o comercial, sin pretensiones, para escritorio o puesto de confianza se ofrece; Ferreyra, Estados Unidos 596.

JOVEN español 16 años se ofrece para almacén ramos generales para campaña, sabiendo algo escribir, R. Prendis, Suipacha, F. C. O. v22

JOVEN español, se ofrece, para repartidor de vinos o cualquier reparto con carro o carro; práctico en las calles, calle Perú número 1153.

JOVEN que dispone de varias horas diarias, tomaría cualquier trabajo en su casa, cálculos, copias, etc. F. R., Carlos Calvo 3649.

JOVEN recién llegado de Europa, posee el italiano y francés, escribe a máq., con buenas recomendaciones e informes, se ofrece para casa de comercio, sin pretensiones. Escribir a Francisco Farace, Cangallo 521, escrit. 13.

LUSTRADOR de muebles oficial competente, se ofrece, Moreno 1777.

LAVADOR de automóviles, particular, se ofrece, con certificado; Agüero 1782, Nicola Delegrazio. v22

MOZO se ofrece, práctico para lechería, Belgrano 416.

MUCHACHO de 12 años, se ofrece para industria o comercio, Humberto 1 2400.

MUCHACHO, 17 años, español, se ofrece, práctico para almacén, Bompland 1111.

MUCHACHO de 16 años, para aprendiz mecánico chauffeur, se ofrece, Chile 1562

MUCHACHO ofrécese, para casa de negocio, p. carta, Chacabuco 671.

MUCHACHO de 14 años, se ofrece para peón de limpieza, con recomendaciones, Santa Fe 1700, almacén.

MUCHACHO 18 años, presentado por su familia, se ofrece para café, almacén, etc., San Martín 296.

MUCHACHO 1. años, se ofrece, repartidor o manejar carro, presentado por su padre, Pringles 210.

MUCHACHO de 15 años se ofrece para cadete de tienda o limpieza escritorio, sin pretensiones, Carlos Calvo 1759. v21

MECANICO con herramientas o chauffeur se ofrece ciudad o campo, cualquier marca; dirig. C. Grggione; pers. o por carta; Arévalo 2314. v21

MUCHACHO de 14 años, se ofrece para escritorio o casa de comerc., sabe escribir a máq., 12 hs. de la mañana; calle San José No. 1577.

MECANICO electricista que entiende bobinajes, con buenos certificados, ofrécese para usina al campo, S. N., Humahuaca 4036, depto. 6. v21

NIÑA 16 años, ha cursado 1er. año normal, desea emplearse; dirigirse a J. N.; Gral. Paz 16.9.

OFICIAL peluquero joven se ofrece, Federico Lacroze 3888 (Chacarita).

OFICIAL medio peluquero, se ofrece; Magallanes 996. v21

[illegible] de 15 años, algo práct. de almacén, Chile 2275.

OFICIAL peluquero, formal, ofrécese, sábado, G. D., Charcas 1448, perfumería.

Oficial sastre competente se ofrece, prenda nueva, Venezuela 1689.

OFICIAL medio peluquero competente se ofrece, Rivadavia 3380.

OFICIAL confitero pastelero, con certif., se ofrece; Venezuela 2902. v22

OFICIAL peluquero español se ofrece con casa y comida, dirección Parque Patricios, Monteagudo 505 (peluquería).

OFICIAL peluquero preciso, hombre solo, propinas, casa Martínez, F. C. C. A., Alvear en la misma, fonda.

OFRECESE UN MUCHACHO para casa de negocio, sin cama, con buenas recomendaciones; Tucumán 1604.

OFRECESE hombre formal, para cuidar jardín u otros quehaceres de casa; buenas referencias, Defensa 1651.

OFICIAL albañil se ofrece para trabajo cemento armado, tanques y bañaderas, Soler 4715, C. P. v21

OFRECESE oficiala sastre de medida, entiende en todo el traje y ojalar a mano, a cambio pieza marido y ella, Avellaneda 946, Caballito.

PINTOR, oficial de liso, competente, se ofrece, Avilés 2716. v20

PEON práctico farmacia, se ofrece, recomend., Bolívar 173, B. A. v20

PLANCHADORA ofréc. por día para casa part., también lava, Aitchorena 2465. v21

PRINCIPIANTE se ofrece, escritorio, Del Crucero 1124.

PEON, joven, ofrécese casa industrial o comercial, carta a R. R., Vernet 27. v22

PLANCHADORA y lavandera, se ofrece para familia, competente en su oficio, sin retiro; Rivadavia 5179.

PINTORES, albañiles, vidrieros, ofrécense con herramientas, ciudad y campaña; carta o personalmente a Martínez, calle Ival. Cerri 1291 o Montes de Oca 1829. v21

PERSONA intachable e instruida, da gratificación a quien le obtenga empleo de tarde o noche. Emilio, por carta, Entre Ríos 174. v22

PASTELERO alemán, sabe decorar bien tortas, habla español, se ofrece para restaurant, café o confitería; G. D., Defensa 322, dept. 12.

PEON ofrécese ... de comercio o trabajo análogo, ... y sin pretensiones; Por carta a José Paredes (hijo), ... (Avellaneda).

[illegible]DOR de quesería, ... Liniers 3.. [illegible]

OFICIOS DIVERSOS OFRECIDOS

SE OFRECE joven para lavacopas o otro trabajo, Martínez 1175. v21

SE OFRECE dependiente o peón muy práct. ques., P. M., Bustamante 751. v22

SE OFRECE una enfermera, con buenas recomendaciones, Guise 1870. v20

SE OFRECE carpintero competente, cualquier trabajo del ramo, Gaboto 1143.

SE OFRECE Sta. 16 años, tienda o negocio, Moreno 1326, dpto. 20, 3er. piso.

SERENO ITALIANO, se ofrece; México No. 1515.

SE OFRECE carpintero, mueblero y colocador, Sáenz Peña 765.

SE OFRECE lavador de autos, práctico; dirigirse Dorrego 813.

SE OFRECE joven serio, cualq. trabajo casa de negoc. o flia., Sarmiento 1426.

SASTRE, cortar y coser de medida, hombre se ofrece, Tellier 2465, Liniers. v22

SE OFRECE vendedora práctica, calle Pichincha número 1412. v21

SE OFRECE muchacho recién venido, de 15 años, para lavacopas o para limpieza, Carlos Calvo 577. v21

SE OFRECE chico de 13 años para farmacia o almacén, sabe leer y escribir; México 1166, p. 18.

SEÑORITA con buena letra, se ofrece para vendedora o trabajo fácil de escritorio, E. Torrado, Maza 1961.

SEÑORITA se ofrece para escritorio y cajera, en una droguería, dirigirse por carta a E. G., Camargo 193.

SE OFRECE joven arg., cualquier trabajo, maneja autos y moto, ciudad o campo, b. recomend., Castillo 316.

SEÑOR, buenas garantías ofrece 2.000 pesos por buen empleo, por carta N. B., Iberá 2777. v21

STA. seria, para escritorio, sabe máquina, con certificados, sin pretensiones, ofrécese; Suipacha 341, Turdera, F. C. S. v20

SE OFRECE enfermero con 10 años de práctica, para atender enfermos particulares, México 1208. v20

SEÑORITA desea aprender modista de sombreros, ayudando quehaceres domésticos; Páez 2249, Flores. v20

SE OFRECE hombre de edad para vendedor en hilógrafo, con garantías; tratar calle Libertad 363. v21

SE OFRECE hombre serio con buenas referencias para peón de escritorio o sereno, tratar, Rincón 984. v21

SE OFRECE mecánico maquinista para campo, con o sin familia, tiene mucho años de práctica en maquinarias agrícolas, Dulce 771 (Boca), de 9 a 11. v20

SEÑORITA se ofrece como vendedora o vidrierista, con práctica, posee todos los elementos para el arreglo de vidrieras; D. B., Dungeness 2355.

SEÑORITA se ofrece para casa seria como empleada de escritorio, sabe escribir a máquina, práctica en atender teléfono; M. N., Santiago del Estero 1266.

SEÑORITA se ofrece para cajera o empleada de escritorio, sabe escribir a máquina; dirigirse por carta o personalmente a N. R., Ituzaingó 964. v21

SE OFRECE mecánico chauffeur para cualquier punto de la República, conduce cualquier marca, prefiere camión; requisito de ésta y Europa; por carta a Callao 906; A. M. v21

SEÑORITA busca empleo, casa de comercio o tienda, entiende de cajera, habla francés, alemán y castellano, referencias excelentes, tratar después de las 14 horas, Moreno 1342, depto. 26.

SEÑORITA suizo-francesa, busca empleo en escritorio, cajera o vendedora. Habla francés, alemán y castellano; buenas referencias. Tratar por la mañana, calle Solís número 128.

SE OFRECE un joven español, recién llegado, de 25 años de edad, para almacén minorista o mayorista, sin pretensiones, para informes dirigirse calle Rivadavia 2872. v20

TIPOGRAFO COMERCIAL competente, se ofrece, Pray 2627, C. Central.

TORNERO mecánico, se ofrece; Honduras No. 3834. v20

TAMBERO vasco se ofrece, entendido en todo trabajo de campo; Rivadavia 2892. v20

UN HOMBRE serio y competente, al ramo de chanchería y rotisería, se ofrece Nicaragua 4715, dpto. F. v22

VENDEDOR para ferretería y menaje, se ofrece, Humahuaca 4377.

VIAJANTE con patente, buenas relaciones comerciales por el Sur de la provincia, aceptaría casa a comisión. Escribir a Julio S., Cangallo 2801.

YESERO se ofrece, con andamios, calle Viel 1761.

SERVICIO DOMESTICO PEDIDO

COCINERA para estancia recomendada, tratar, Santa Fe 4579.

CHICA de 13 a 15 años quehaceres, mandados, necesito; Mendoza 2747.

COCINERA se necesita para matrimonio solo, sueldo 60 $, Serrano 2410, Pal. v21

COCINERA joven, se necesita, Alsina 1261.

COCINERA se precisa, con cama, buenos informes; Bolívar 596.

CHICA 10 a 12 años necesita corta familia para mandados, Viamonte 1386. v22

CHICA de 16 años necesito, serv. 2 señoras, Juncal 2697.

COCINERA que sepa su obligación, preciso, Bulnes 2073.

COCINERA sencilla y otros quehaceres se necesita, cta. flia., Sarmiento 2946. v22

COCINERA joven se precisa, sueldo 70 $, Yerbal 83, alt. Rivadavia 4600.

COCINERA joven se precisa, muy recomendada, Bmé. Mitre 2163.

COCINERA se necesita, calle Rivadavia 2574.

COCINERA con buenos informes, se necesita, sueldo 60 $; San José 1741.

CHICA para pocos quehaceres se necesita, Charcas 1035.

COCINERA sencilla para familia inglesa, se necesita, Mendoza 3055.

COCINERA sencilla y lavar para matrimonio se necesita, 60 $, Tacuarí 1361

COCINERA se ofrece, cocina y otros quehaceres, 60 $, Piedras 609.

CHICA de 8 a 10 años, se necesita, Vera 523, esq. Canning.

COCINERA argentina o italiana, con cama, Billinghurst 1633.

CHICA se precisa, de 13 a 15 años, Billinghurst 743. v21

COCINERA necesito, hay mucama, Bogotá 2866, Flores.

COCINERA que sepa cocinar bien, sin cama, se necesita, Córdoba 542.

CHICA se necesita para algunos quehaceres y mandados, Azcuénaga 1188. v22

CHICA para niñera necesítase, Espinosa 2190.

COCINERA cocina sencilla y otros quehaceres, sin retiro, necesito, Pasco 792.

COCINERA que sepa lavar, se necesita, para corta familia, Belgrano 1048.

COCINERA para corta familia, sencilla, necesito, Guayaquil 4702.

COCINERA recomendada se necesita; calle Freyre 1725 (Belgrano).

CHICO o chica, se necesita, para pequeños quehaceres, Pueyrredón 882.

CHICO presentado por sus padres, necesito, calle Santa Fe 2528.

COCINERA p. casa pensión necesito; Corrientes 1287, 2o. derecha.

COCINERA se necesita que sepa su obligación, Oro 2348 (Palermo).

CHICA PARA quehaceres de casa, preciso, C. Calvo 3359. v21

COCINERA se precisa, bien recomendada, Callao 648. v21

COCINERA para restaurant preciso, sueldo 70 $, Talcahuano 618.

COCINERA sencilla, se precisa, para matrimonio, Boulogne Sur Mer 686. Dto. 1.

CHICA de 6 a 9 años, necesito, solo para jugar con nene, Venezuela 2732. v21

COCINERA que sepa su obligación, se necesita, Serrano 1296.

COCINERA y lavado, se necesita, sin cama, 60 $; Corrientes 1077, 1er. piso.

COCINERA se precisa, Rivadavia 4142.

COCINERA con cama, se necesita, calle Pueyrredón número 681.

CHICA o sirvienta joven, para matrimonio solo, se necesita; Gallo 1533.

COCINERA con recomendaciones, se necesita, Cuba 3191. v20

COCINERA se necesita, Avenida Montes de Oca 855. v21

COCINERA italiana se necesita para corta familia; Gazcón 1563. v20

COCINERA buena, con cama, se precisa, 60 pesos; Cangallo 2275. v20

COCINERA para corta familia, necesito; Bacacay 3769. v20

COCINERA para negocio, buen sueldo, se precisa; Carlos Calvo 3611. v20

COCINERA sencilla necesito, también mucama dentro, extranjera, con buenos informes y peón, C. Pellegrini 324. v20

CHICA, 14 años, para ayudar quehaceres, preciso, sueldo 25 $, con retiro, Holanda 200, dep. 10 alt. Rivadavia 8600. v20

COCINERA se precisa para cocina sencilla y lavado, sueldo 60 pesos, buenos informes, ocurrir Gral. Paz 1680. v20

CHICA de 9 a 12 años, necesito, para cuidar una nena, con retiro, calle Portela número 246, Flores. v20

COCINERA competente se precisa, que haya estado con familia extranjera, b. sueldo. Mendoza 2983, Belgrano.

COCINERA práctica y otros quehaceres de corta familia, sueldo 60 $; tratar Tacuarí 484, después de las 3.

COCINERA necesita matrimonio solo, 60 pesos; italiana o argentina, cocina sencilla; Estados Unidos 437, dep. 7.

COCINERA competente joven, se necesita para familia italiana, con buenos informes, Constitución 3266. v21

COCINERA con buenos informes se necesita para matr. y con cama, Paraná 1188, tratar de 14 a 17. v21

COCINERA se necesita, tratar después de las 10, Juan Bautista Alberdi (antes Provincias Unidas) ...

COCINERA para matrimonio ... [illegible]

SERVICIO DOMESTICO PEDIDO

CHICA se necesita, de 10 a 12 años, tratar de 15 a 18, Loria 1523.

CHICA se necesita para ayudar en quehaceres de corta familia, San Juan 1817, piso 1ro.

COCINERA para cocina sencilla y otros quehaceres se necesita, con cama, Salguero 925, hay mucama.

COCINERA y mucama para estancia con certificados, buen sueldo, se precisa, México 2353. v21

CORTA familia, de buenas costumbres, necesito para primero de mayo, buena sirvienta que sepa desenvolverse casi sola en los quehaceres de casa; Medrano 378, Depto. 1o.

COCINERA sencilla y pequeños quehaceres se necesita para corta familia inglesa, $ 60. Hay mucama-niñera. Dirigirse por carta o personalmente a A. R., calle Bolívar 306, Ramos Mejía (F. C. O.)

JOVEN de 18 a 20 años para limp. y mandados, se precisa, Cabildo 2100.

LAVANDERA para taller de planchado, se precisa, Cevallos 1667.

LAVANDERA práctica, necesito, Talcahuano 224.

LAVANDERA preciso, Cangallo 1073.

LAVANDERA necesito, 2 o 3 días por semana, Alsina 2751.

LAVANDERA taller de planchado, que sea competente, preciso, Cangallo 2311.

LAVANDERA por 3 1|2 días por semana, necesítase, Cabildo 1321.

LAVANDERA planchadora se precisa, recomend., Billinghurst 1663.

LAVANDERA soltera, planche, cosa bien, preciso, interna, $ 50; S. José 484, 13-15.

LANUS, ITUZAINGO 374, se necesita sirvienta.

LAVANDERA, por la tarde se precisa, Santiago del Estero 1746, piso 1o.

LAVANDERA un día por semana, se necesita, Córdoba 992.

MUCAMA se necesita, Santa Fe número 5172.

MUCAMA de comedor, se precisa, tratar después de las 10, Bolívar 884.

MUCHACHO necesito, 12 a 14 años, todo trabajo; Sgo. del Estero 1123.

MUCHACHA no menor de 16 años, se necesita; Deán Funes 707.

MUCHACHOS para mandados preciso; Montes de Oca 830. v21

MUCHACHA necesito, aunque sea recién venida; Giribone 235.

MUCHACHA se necesita, calle Costa Rica 3946. v21

MATRIM. necesita muchacha, p. ayudar, S. Salvador 4607, esq. Malabia, Pmo.

MUCHACHA de 12 a 14 años, se necesita; Libertad 1164.

MUCAMA joven, se precisa, corta familia, Ramón Falcón 2174 (Flores).

MUCHACHO sirviente de 12 a 14 años precísase, Chacabuco 705.

MUCAMA general se necesita, Coronel Díaz 1875.

MUCAMA niñera con recomendación necesítase, Cangallo 2384. v22

MUCHACHA se necesita, con recomendaciones, Chile 924.

MUCHACHA, medio servicio, se necesita, Constitución 1867.

MUCHACHA de 14 años, con retiro, preciso, Entre Ríos 492.

MUCHACHA de 12 a 14 años se necesita, Díaz Vélez 3720.

MUCAMA necesito y sirvienta, que entienda de cocina, con cama; Cevallos 928.

MUCHACHA recom. necesita, todo trabajo, para matrim., Arenales 2809. v21

MUCHACHA con cama se necesita, calle Bacacay 2176.

MUCHACHA, necesita matrimonio, Bmé. Mitre 2259. (Peletería). v21

MUJER se precisa, por horas al día, Araoz 2692.

MUCHACHA se precisa para medio día, Belgrano 2027.

MUCHACHA de 13 a 15 años, para matr. solo se precisa, Sarmiento 4249.

MUCHACHA para ayudar quehaceres preciso, San Juan 2338, depto. 4.

MUCHACHA se necesita, con recom., p. cta. flia., Corrientes 2387, 3o., derecha.

MUCHACHA para corta flia. se necesita, buen sueldo, Sarandí 323, dep. 3. v23

MUCHACHA se precisa, recom., c. cama, sdo. 50 $. Cochabamba 3101, farmac. v21

MUCHACHA se precisa, buen sueldo, tratar después de las 10, Deán Funes 523.

MUCAMA general preciso, sepa oblig., buen sueldo, recom., Valentín Gómez 2961. v21

MUCHACHO para mucamo, se necesita, Santa Fe 2834, de 13 a 16. v20

MUCHACHO se precisa, de 13 a 14 años, Cabildo 2172. v20

MUCAMO de comedor, recomendado, se necesita; Arenales 1074, de 13 a 16. v20

MUCHACHA de 10 a 16 años, se precisa; Canning 1290. v20

MUCHACHA de 13 a 16 años, necesita familia respetable, Gorriti 3961. v21

MUCHACHA se precisa, para quehaceres domésticos; San Juan 2083. v20

MUCHACHA 13-14 años necesita matrimonio, Bogotá 2622, hay cocinera. v21

MUCHACHA para corta familia, se necesita, Billinghurst 885. v20

MUCHACHA se precisa para ayudar quehaceres, sueldo 30 $, B. Mitre 2154. v20

MUCHACHA de 12 a 14 años, con retiro, se necesita, Formosa 479. v20

MUCAMA general, matrimonio solo, se necesita, recomendada, Charcas 1711. v20

MUCHACHA precisa matrimonio, México número 4017. v20

MUCHACHO unas horas de mañana necesito, Cabildo 1496.

MUJER modelo se necesita para ara. pintora, Echeverría 1666, Belgrano. v22

MUCHACHO de 14 a 16 años para limpieza y mandados, se nec.; Maipú 629.

MUCHACHA o sirvienta para familia, todo trab., con retiro, Cangallo 2411.

MUCHACHO o muchacha de 12 a 15 años, se precisa, B. Mitre [illegible]

MUJER de 7 a 17 horas, se necesita, calle Rivadavia 5257.

MUJER formal, se precisa, para dos personas; Ramón L. Falcón 2508.

MUCHACHA para todo servicio se necesita; Tucumán 2488.

MUCHACHO para mandados, se necesita; Talcahuano 411.

MUCHACHO para limpieza se necesita; 25 de Mayo 122, 3o. piso.

MUCAMA para señora sola, se necesita, Cerrito 471.

MUCHACHA para quehaceres 1|2 día solamente necesito, Santa Fe 2139. v22

MUCAMA general se precisa, Laprida 1145, tratar después de las 10.

MUCHACHA que tenga ropa de cama, 15 a 20 años, se necesita, Salta 1180.

MUCAMA general, menos cocina, c. o s. retiro, se necesita; Libertad 116.

MUCHACHA para casa de familia, necesito, Solís 1415.

MUCHACHA para ayudar los quehaceres de casa se necesita, Rivadavia 3626.

MUCAMA para poca familia, se necesita, Ayacucho 556.

MUCHACHO o muchacha preciso, Lacarra 33, Floresta. v22

MUCHACHA joven se necesita, de 15 a 20 años, Rivadavia 7176.

MUCHACHA de 14 años, para corto servicio, necesito, Suipacha 615.

MUCHACHA para servicio preciso, Sarandí 960, dep. 2.

MUCAMA recomendada necesito, sueldo 40 o 45 pesos, Tucumán 1771.

MUCAMA de adentro, se necesita; tratar de 10 a 14, Callao 1678.

MUCHACHA para todo trabajo, se necesita, Viamonte 392, p. 1.

MUCHACHA para matrimonio, se precisa, Sarandí 211.

MUCAMA general, para poca familia, se necesita; Santa Fe 1335.

MUCHACHA, quehaceres corta familia, b. sueldo, neces. Patricios 1220. Dueño.

MUCHACHO, 14 años, limp. y mand., necesito, present. por padres, Cerrito 163.

MUCHACHA para cuidar chicos y otros quehaceres, preciso, Parral 49, Caballito

MATRIMONIO para estancia, necesítase, quint. y cocinera, queh. Viamonte 2030

MUCHACHA todo serv. matrim. solo, se necesita, Apil 165, Floresta. v21

MUCHACHA se precisa, quehaceres y costura, Chile 919.

MUCAMA de comedor con cama y recomendaciones, preciso, Callao 1636.

MUCAMA general, se necesita, calle Rivadavia 4142.

MUCHACHA se necesita, Estados Unidos núm. 1461.

MUCHACHO para mandados, preciso; Maipú esquina Lavalle.

MUJER necesito de 7 a 17, todo trabajo; Florida 527, piso 1o., izquierda.

MUCHACHO para mandados se necesita, Rivadavia 1515.

MUCHACHA o muchacho p. ayudar quehac., cta. flia., preciso; Directorio 530.

MUCHACHA p. quehac. matrim., necesito Sarmiento 2155 o Tucumán 2046. Dto. 1

MUCHACHA o señora se necesita medio día, sueldo $ 25, Corrientes 1471.

MUCHACHO p. todo trabajo, necesito; Coronel Díaz 1541.

MUCHACHO de 15 años se necesita, Corrientes 1201.

MUCAMA joven, recomendada, se necesita, Rivadavia 2139, 1er. piso.

MUCHACHA para ayudar quehaceres domésticos, buen trato y sdo. Maza 524.

MUCAMA general se necesita, Córdoba 1448. v21

MUJER para lavar y otros quehaceres necesito, con retiro; Tagle 2810.

MUCHACHA de 15 a 18 años necesito, Santa Fe 1916.

MUCHACHA se necesita, Rivadavia 3428. v21

MUJER se necesita, cocina sencilla y otros quehaceres; Laprida 1167. v21

MUCHACHA en corta familia alemana se precisa; Palermo ... [illegible]

SERVICIO DOMESTICO PEDIDO

MUCHACHA para ayudar a quehaceres, c. cama, se necesita; Dolores 337, Flores.

MUCHACHA SE NECESITA; CALLE Suárez 1497.

MUCHACHA se necesita para matrimonio solo, pres. p. los padres, S. Fe 1018

MUCHACHA necesítase, ayudar los queh. corta familia, Victoria 1131, 5o. v21

MUCHACHA o sirvienta necesito, matr. solo; Corrientes 2387, 3o. piso, dcha.

MUCAMA y cocinera de profesión, buenas recomend., se ofrece, M. Ríos 237

MUCAMA con buenas recomendaciones se precisa, Beruti 2524.

MUCAMA se necesita con buenas recomendaciones; Independencia 1624.

MUCHACHA precísase, poco trabajo, personas mayores; E. Ríos 1804, 1o.

MUCHACHA p. ayudar serv. 3 pers., necesito, doy cama; Venezuela 2732. v21

MUCAMO con recomendaciones, necesito; Las Heras 2591, de 14 a 18.

MUCAMA joven, se precisa, calle Pueyrredón 1319.

MUCAMA general, para corta familia, se necesita; Laprida 1225.

MUCHACHA de 13 a 14 años, para corta familia alemana, se necesita, sueldo $ 25; Olazábal 3018.

MUCHACHA de 14 a 16 años, se precisa para quehaceres domésticos, Montes de Oca 241.

MUCHACHO de 16 a 18 años, se necesita para familia de dos personas, Junín 987, 2o. piso, izquierda.

MUCHACHA de 10 a 12 años, para matrimonio se necesita; Bebedero número 2030, Belgrano.

MUCHACHA para servicio de corta familia, se precisa; Carlos Calvo 3609, 1er. piso derecha.

MATRIMONIO sin hijos, para el campo se precisa, 25 de Mayo 130, escr. 7, 2o. piso, de 14 a 15 horas.

MUCAMA para adentro, se necesita, con buenas recomendaciones, tratar de 14 a 18; calle Maipú 628.

MUCHACHA para cuidar nenes, y otros quehaceres, se necesita, Valle 1449, antes Don Cristóbal.

MUCHACHA necesítase, 17 a 18 años, para ayudar quehaceres de casa; calle Suipacha 252, 2o. p.

MUCHACHA se necesita para ayudar a algunos quehaceres, corta familia, sueldo $ 20; Loria 731.

MUCHACHA 15 años preciso para ayudar los quehaceres de casa, solo 3 personas, tratar Moreno 957, con recomendaciones.

MUCAMA general, corta familia, se precisa, tratar después de las 9, sueldo 50 pesos, Viamonte 632, 4o. piso.

MATRIMONIO sin hijos se necesita, quintero, chacarero, práctico en ordeñes, a una hora de la capital, tratar Yerbal 59.

MUCAMA buena para casa de dos personas, se necesita, tratar de 9 a 12, Rivadavia 4138. v21

MUCAMA general, con cama, que sepa planchar, recomendada, sueldo 50 $; Santa Fe 3286.

MUCAMO general, que sepa servir la mesa, necesítase recomendado, 60 $, Sgo. del Estero 960.

MUCHACHA de 14 a 16 años, se necesita para matrimonio solo, con recomendación, Bulnes 744.

MUCHACHA para ayudar en los quehaceres de casa, menos cocina, buen trato, Bacacay 2814, Flores. v22

MUCAMA general, seria, recomendada, sueldo 50 $, para corta familia, Ayacucho 1860.

MUCHACHO para limpieza, de 15 a 17 años, en casa familia se necesita, Charcas 1468, tratar de 10 a 12 horas. v21

MUCAMA de comedor se necesita, recomendaciones, sueldo 60 $, Mercedes número 4142 (Villa Devoto). v20

MUCHACHA de 15 a 18 años, se necesita para corta familia, con buenas referencias, Palpa 2916. v20

MUJER formal que entienda de cocina para corta familia y otros quehaceres de casa, Amenábar 473, tratar 10 a 12. v20

MUCAMA buena se necesita, para comedor, inútil presentarse sin buenas referencias, se paga buen sueldo, presentarse calle Conde 2060, Belgrano. v23

MATRIMONIO, quintero, para el campo, preciso, sueldo $ 100 mensuales más o menos, casa y leña, la señora independiente, por carta solamente; a calle Gral. Hornos 1561. v21

MATRIMONIO para chacra en Monte Grande, se necesita; quintero y cocinera de peones. Tratar Larrea 1365, de 8 a 10 de la mañana.

MUCAMA general, se necesita, persona seria y prolija, que sepa de comedor, con buenas recomendaciones, tratar de 9 a 10, en calle Carlos Pellegrini número 920, 3er. piso. v20

NIÑERA se necesita con preferencia que hable francés; Av. Alvear 3588. v20

NECESITO sirvienta joven, para todo trabajo, Bdo. Irigoyen 1643. Dto. 25. v20

NIÑERA de 15 a 16 años se necesita; Cuba 2143, Belgrano.

NECESITASE sirvienta, todo trabajo, J. E. Uriburu 173.

NIÑERA práctica, con recomendación, Belgrano 2046, 1o. B.

NIÑERA sin pretensiones se precisa, ocurrir de 9 en adelante, Charcas 1581.

NECESITO muchacha para pocos quehaceres; Corrientes 2676.

NIÑERA bien recomendada se necesita, Talcahuano 1032.

NECESITASE niñera 13 a 15 años para hombre solo, Bolívar 1674, 2o. piso.

NIÑERA francesa se necesita, Río de Janeiro 1762, $ 65, con recomendaciones.

NECESITO sirvienta joven, recomendada, para todo servicio, 3 personas, salida todos los domingos, Bmé. Mitre 1122.

NECESITASE mucamo general, formal, recomend. de 2 años como mínimo, tratar de 11 a 16; Juncal 989. v21

OLIVOS, F. C. C. A., se necesita cocinera, jardinero y mucama; presentarse hoy; viaje pagado; buen sueldo; Colegio Inglés, Mariano Pelliza 1217, Olivos.

PEON de cocina, se necesita, práctico, con recomendaciones; Callao 1544. v20

PRECISASE muchacha 15 años, todo quehacer, matrim., Centenera 473 Caballito

PEON práctico para cocina se necesita, Lima 165.

PRECISO sirvienta española, calle Córdoba número 1760.

PRECISO sirvienta para todo trabajo, que entienda de cocina, Arenales 2276.

PEON cocina se precisa, Perú 680.

PRECISASE sirvienta para todo trabajo, menos lavar, Corrientes 4283.

SIRVIENTA que entienda de todo, necesito; Belgrano 1950, tr. de 2 a 11.

SIRVIENTA que sepa cocinar, para matr. solo, preciso, Cangallo 3045, dep. 18.

SIRVIENTA, todo trabajo, necesito, sueldo 50 $, Bmé. Mitre 3203.

SIRVIENTA para todo trabajo, matrimonio solo, se necesita, Azcuénaga 1517.

SIRVIENTA general recomendada, necesito, sueldo $ 60; Arenales 3162.

SIRVIENTA corta familia, se necesita, Pozos 324.

SIRVIENTA preciso, corta familia, casa chica; España 179, Avellaneda.

SE NECESITA sirvienta, todo trabajo 50 a 60 pesos, Charcas 709.

SIRVIENTA sin retiro, todo trabajo, buen sueldo, necesito, Lacarra 45, V. Sársfield

SIRVIENTA formal se precisa, corta familia, Av. La Plata 351.

SIRVIENTA se precisa, Rosario 780, Caballito.

SIRVIENTA preciso, 2 pers., si es casada pieza al marido, México 3076.

SE NECESITA una sirvienta para todo trabajo, calle Tacuarí 708.

SIRVIENTA para todo trabajo, se necesita, Montevideo 352.

SIRVIENTA que sepa cocinar, se necesita, se tomará con hijo; Paraguay 3359.

SIRVIENTA para todo trabajo se necesita, Rawson 39, sueldo 55 $.

SIRVIENTA se necesita; Ramón L. Falcón 2216.

SIRVIENTA que entienda de cocina, con recomendación, preciso, Pozos 131. v21

SRA. O STA. para lavar y planchar, pesos 2.50 por día; Pichincha 1867.

SIRVIENTA se necesita, México 671. v23

SUIPACHA 752, 1er. piso, precisa sirvienta con cama, sabiendo algo de cocina.

SE NECESITA mucama, Uriburu 663.

SIRVIENTA se precisa para todo trabajo, Santiago del Estero 1080.

SIRVIENTA necesito, Sarandí 464.

SIRVIENTA se necesita, calle Pueyrredón número 882.

SIRVIENTA para todo trabajo, necesito, Pasco 862.

SIRVIENTA para matrimonio solo se necesita, J. E. Uriburu 1655.

SIRVIENTA para corta familia, buen sueldo, Victoria 2161.

SEÑORA de edad o chica se necesita, sin cama; Piedras 1383.

SE NECESITA mujer que sepa lavar y planchar, Belgrano 1385.

SIRVIENTA para mucama, necesítase; Córdoba 2230.

SE NECESITA sirvienta joven, que sepa cocinar, Santa Fe 2048.

SIRVIENTA se necesita para matrimonio solo; Federico Lacroze 2112.

SIRVIENTA POR MEDIOS DIAS, A LA tarde, se necesita; Peña 3015.

SIRVIENTA para todo trabajo, se necesita, Valentín Gómez 3534. v21

SE NECESITA muchacha todo trabajo, San Martín 312, altos.

SIRVIENTA todo trabajo, 40 $, necesito, Anchorena 1726. v21

SIRVIENTA se precisa con una chica de 12 a 14 años, Alsina 2583.

SIRVIENTA para todo y cocina, necesito, Ombú 362.

SIRVIENTA se necesita, tratar ... [illegible]

SERVICIO DOMESTICO PEDIDO

SIRVIENTA para todo trabajo, se necesita; Rivadavia 5115.

SIRVIENTA para hombre formal; Sadi Carnot 674.

SIRVIENTA PRECISO; NAZCA 884, Flores.

SE PRECISA chica de 10 a 14 años, para matrimonio solo; Loria 381.

SIRVIENTA preciso, con retiro, poco trabajo. Sueldo 30 $; Córdoba 1946.

SIRVIENTA para todo servicio, se necesita; Cabildo 3382.

SEÑORA para los quehaceres se necesita; Moreno 1767.

SIRVIENTA con recomendaciones, se necesita; Lavalle 61.

SE NECESITA chica, taller de modista y mandados; Cerrito 297, 5o. piso, izq.

SE NECESITA sirvienta en la calle Rivera 45.

SIRVIENTA, se precisa, Corrientes 5117.

SIRVIENTA se necesita, que entienda de cocina, recomend., Bustamante 1826.

SIRVIENTA, 1/2 día, $ 25, Carlos Calvo 859, depto. 8, se precisa.

SIRVIENTA española, necesitase, con recomendación, Alsina 1748, dep. 4.

SIRVIENTA formal se necesita, buen trato; Juramento 2603.

SIRVIENTA para todo trabajo, sin cama se necesita; Estados Unidos 815.

SE PRECISA sirvienta, poco trabajo; sueldo 50 $; San Salvador 6053. v21

SIRVIENTA de 14 a 15 años, más o menos, se necesita; Esmeralda 343.

SIRVIENTA necesita matrimonio solo, Alberti 637. v21

SE PRECISA muchacha para todo trabajo matrimonio solo, E. Unidos 892.

SIRVIENTA para atender anciano se precisa, Gral. Urquiza 1769.

SIRVIENTA necesito para todo servicio corta familia, Paraná 907, dep. D.

SIRVIENTA joven, precise, calle México número 2528.

SIRVIENTA entienda cocina, preciso, matrimonio, Bonorino 217 (Flores).

SE NECESITA mujer que entienda cocina, todo servicio; Juan Jaurés 1233.

SIRVIENTA se necesita, corta familia; Sarmiento 3712. v21

SIRVIENTA preciso; m. cocina; Charcas Nro. 3042.

SE PRECISA chica o chico de 16 años; E. Unidos 1643.

SE NECESITA mujer u hombre dos horas de mañana, limpieza. Santa Fe 3382

SIRVIENTA se necesita, todo trabajo, prefiero italiana, Bustamante 872. v21

SE NECESITA matrimonio para los quehaceres de la casa. Juncal 2515.

SE NECESITA sirvienta, Loria 552.

SIRVIENTA se necesita para todo servicio General Urquiza 1465.

SIRVIENTA con cama, todo trabajo, sepa cocina, se necesita, J. B. Alberdi 3179.

SIRVIENTA sepa cocinar, recom., corta familia, 50 $, Independencia 941, 3o. p.

SIRVIENTA para todo trabajo y cocina, se precisa, Corrientes 2592.

SIRVIENTAS, una que entienda cocina, se necesitan; Serrano 896.

SIRVIENTA con cama, precisa matrimonio solo; Santa Fe 2008.

SIRVIENTA se necesita para todo trabajo, por medio día. Callao 441.

SE NECESITA chica de 13 a 14 años, Serrano 914, de 13 a 18 h. v21

SE NECESITA sirvienta, cocina y otros quehaceres, con informes, S. Juan 3655

SIRVIENTA con o sin nene precise para adultos, B. Mitre 4030. v21

SIRVIENTA necesito, todo trabajo, San Juan 2063.

SIRVIENTA se necesita para ayudar quehaceres, corta familia; Alberti 647.

SIRVIENTA española se precisa; calle San Juan 1855. v21

SE NECESITA sirvienta española, para matrimonio; Cevallos 966.

SIRVIENTA se necesita, calle Victoria número 3001.

SIRVIENTA que entienda de cocina, se necesita, Viamonte 1967. v21

SIRVIENTA que entienda de cocina, se necesita, Ayacucho 1457.

SIRVIENTA para todo servicio, con cama, se precisa; Billinghurst 1778.

SIRVIENTA para todo trabajo, necesita familia, Tucumán 2060. v21

SIRVIENTA para unos días de la semana se precisa, Nazca 3375, tranv. 86, 85.

SIRVIENTA con cama, cta. flia., pídense informes, Rivadavia 1364, piso 1o.

SE NECESITA chica de 13 años. Piedras 120, dep. 7.

SIRVIENTA necesito. Tacuarí 751, depto. 25.

SIRVIENTA o muchacha, para todo trabajo, se necesita, Triunvirato 1301.

SIRVIENTA formal, se necesita, sueldo 50 a 60 $, Loria 582.

SIRVIENTA que entienda algo de cocina se precisa, Paraguay 5536.

SIRVIENTA se necesita para San Isidro, Cabildo 1312.

SIRVIENTA se necesita, Cabildo 1687.

SIRVIENTA para todo trabajo, necesito, con cama, trato filar., Juramento 2550

SIRVIENTA joven con cama, precise, corta familia, Mendoza 3033, Belgrano.

SIRVIENTA sin cama se precisa, sueldo 60 pesos, Aguirre 179.

SIRVIENTA se precisa, medio día, Conesa 667, Colegiales.

SIRVIENTA que entienda de cocina, corta familia, necesito, Brasil 1340.

SIRVIENTA que sepa cocinar necesítase para 3 pers., Azcuénaga 436.

SIRVIENTA para todo trabajo, sueldo 50 $, o necesita, Florida 655.

SIRVIENTA todo trabajo corta familia, necesito, Jujuy 37, 1er. piso.

SIRVIENTA necesita corta familia, 50 a 60 $, Lacar 3227; tranv. 85 y 86.

SIRVIENTA con chica de 8 a 9 años, necesita familia inglesa, Miró 153.

SIRVIENTA para poco trabajo, se precisa, bien recomend., Defensa 1667. Dto. 4.

SIRVIENTA necesito, 1/2 día, Corrientes núm. 481.

SE PRECISAN dos sirvientas de una misma familia, Paraná 586.

SIRVIENTA joven se precisa, para matrimonio, Medina 36. v22

SE NECESITA cocinera formal y de confianza, Ayacucho 338. v21

SIRVIENTA precísase todo trabajo, corta familia, calle Arcos 3559, Núñez.

SE NECESITA sirvienta y niñera jóvenes, Almirante Brown 1036.

SIRVIENTA recomendada, corta familia, necesito; Fray Cayetano 430

SIRVIENTA necesito, sepa cocinar, Defensa 367.

SIRVIENTA mujer formal se necesita, 410 Fray Cayetano. v23

SIRVIENTA se necesita, pago buen sueldo, se admite con chico, F. Lacroze 3172

SIRVIENTA se necesita, Antofagasta 139 (continuación de Pozos). Buen trato.

SE PRECISA sirvienta formal, con recomendaciones, Bacacay 2050, Flores.

SIRVIENTA todo trabajo se necesita para tres personas, 24 de Noviembre 713. v21

SE NECESITA una sirvienta para un matrimonio; Anchorena 354. v20

SIRVIENTA se necesita para matrimonio solo, Azcuénaga 762. v20

SE NECESITA cocinera y pequeños quehaceres, J. B. Alberdi 1848. v20

SE NECESITA cocinera para poca familia, Cochabamba 680. v20

SE NECESITA ama de leche; Suipacha 536. v20

SIRVIENTA que entienda algo de cocina, se necesita; Formosa 126. v20

SIRVIENTA se necesita para todo servicio, J. Martí 158, Flores. v20

SIRVIENTA formal se precisa, Cabildo número 2625. v20

SIRVIENTA de 45 años con carnet, necesito, trat. de 9 a 12; Lavalle 2785. v20

SIRVIENTA para adentro, preciso, Carlos Calvo 2926. v20

SIRVIENTA, todo trabajo, que duerma afuera, necesito, Salguero 1299. v20

SE NECESITA una chica de 14 años para pequeños quehaceres, Junín 1379. v20

SIRVIENTA joven se precisa, sueldo 40 pesos, Jujuy 1273. v20

SIRVIENTA formal, para un matrimonio, se precisa, Lavalle 1362, dpto. 11. v20

SE NECESITA buena cocinera y otro quehacer; Lavalle 1044, 1er. piso. v20

SIRVIENTA joven se necesita, práctica para corta familia, C. Calvo 3379. v20

SIRVIENTA preciso, no cocina ni lava, 50 pesos, Salguero 731. v20

SIRVIENTA se necesita, Tucumán 2140. v20

SIRVIENTA se nec. ayudar quehaceres; corta flia., Pavón 3731. v20

SIRVIENTA sepa cocinar, recomendada, se necesita; Rivadavia 3542. v20

SE NECESITA una sirvienta con recomendaciones; Bogotá 105. v21

SIRVIENTA se necesita; Alsina 2560. v21

SIRVIENTA con cama, menos cocina, se necesita; Camacuá 145, Flores. v20

SIRVIENTA sin cama, se prec., con recom., Rivadavia 2042. 3.o derecha. v20

SE NECESITA una chica de 12 a 15 años, Sadi Carnot 1393. v21

SIRVIENTA necesítase, p. cocina sencilla y quehac. Arcos 1642 (Belgrano). v20

SIRVIENTA se necesita, corta familia; Iriburu 23, 2o. piso, izquierda. v20

SIRVIENTA joven que entienda de cocina, con recom. necesito, Thames 1225. v20

SIRVIENTA de edad, con cama, poco trabajo, $ 25, preciso, Billinghurst 1235. v21

SIRVIENTA recomendada; para corta familia, se necesita; buen trato; Pasco 335. v21

SIRVIENTA que sepa cocinar y demás [illegible]

SERVICIO DOMESTICO PEDIDO

SE PRECISA una muchacha sirvienta, para todo servicio, Quito 4378. v20

SIRVIENTA, entienda cocina, corta familia, se necesita; Convención 2370. v20

SIRVIENTA competente, todo trabajo y que entienda algo cocina, búscase para poca flia., $ 60; Zabala 2450, Belgrano. v20

SIRVIENTA se necesita, corta familia, buen sueldo, presentarse casa negocio, Libertad 135. v20

SE NECESITA sirvienta para todo trabajo, menos lavar, para corta familia; Bmé. Mitre 3153, 3o. piso. v20

SIRVIENTA para todo trabajo, buen sueldo, inútil presentarse sin recomend. se necesita, Belgrano 212, depart. 42. v20

SE NECESITA mucama que sepa sus obligaciones, con buenas recomendaciones; ocurrir Yerbal 2338. v20

SIRVIENTA formal, con hija de 10 a 12 años necesita familia italiana, buen sueldo, Rivadavia 5921.

SIRVIENTA para todo trabajo de corta familia, que entienda algo de cocina, necesito, Sarmiento 3578.

SIRVIENTA se necesita, recomendada, entienda cocina, para matrimonio, 50 $, casa chica; Laprida 1447.

SIRVIENTA para todo servicio de matrimonio y una chica, se necesita; Malvinas 241, se paga buen sueldo.

SE precisa mujer formal, cocina y otros quehaceres, recomendada, Rivera Indarte 373, Flores.

SIRVIENTA formal para casa quinta, próxima capital, necesito, ocurrir Almirante Brown 1057.

SIRVIENTA para todo servicio con buenas referencias, se necesita, en casa de corta familia, Montes de Oca 356, 3er. piso.

SIRVIENTA con cama, que entienda de cocina, para tres personas mayores, se necesita; Est. Unidos 379, de 10 a 16. v21

SIRVIENTA que entienda algo de cocina, se necesita, hay más servicio; Belgrano 2956. v21

SE PRECISA mucama práctica en hotel, se exige cédula de identidad; Callao 060. Buenas referencias. v21

SIRVIENTA se necesita, para todo trabajo, que sepa cocinar, con cama; Belgrano número 2528. v21

SE NECESITA muchacha de 14 a 17 años, para todo servicio, buen sueldo; 3 Esquinas 1911, Dto. 55, de 8 a 11 horas.

SIRVIENTA se precisa, que entienda de cocina, para matrimonio; Lavalle 1064, Dto. 17; U. T. 1312, Libertad.

SE NECESITA una muchacha para trabajos de mucama y que sepa coser; tratar de 9 a 11, Bmé. Mitre 1066. v22

SIRVIENTA con cama para todo trabajo que sepa cocinar, para matr. solo, necesitan, Deán Funes 755.

SE PRECISA para corta familia sirvienta que sepa cocinar; dirigirse Moldes 2079, Belgrano.

SRA. CONFIANZA, quehac., pequeña casa, dando linda pza. marido, sin hijos, necesito; calle Sarandí 332.

SIRVIENTA para matrimonio se necesita, que entienda cocina, con cama, 50 $. Bmé. Mitre 4468.

SIRVIENTA para limpieza, lavar y planchar, de matrimonio solo, se necesita; Díaz Vélez 4263.

SIRVIENTA que sepa de cocina y otros quehaceres, sueldo 50 $, se necesita; Chacabuco 649.

SEÑORA de edad para todo servicio de 4 personas, con cama, necesito, Rivadavia 2039.

SIRVIENTA con cédula de identidad y más de 45 años, se precisa, sueldo 50 $. Tratar después de las 18, Río Bamba 165.

SEÑORA práctica para criar chicos, biberón, o grande, casa sola, linda; se enseñaría el francés o instrucción; Zabala 3439, tranv. 86 y 87, Belgrano. v21

SIRVIENTA que sepa cocinar se necesita, inútil presentarse sin muy buenos informes, sueldo 65 $, San Martín 930, después de las 9.

SE PRECISA una muchacha para matrimonio, se paga buen sueldo, presentarse con la mamá en Corrientes 2266, departamento 3.

SE NECESITA una mucama general y una cocinera, hermanas o primas, la cocinera para platos sencillos y otros trabajos, la mucama pocas habitaciones y planchar ropa de niños solamente, hay niñera, recomendadas, sueldos, 60 y 50 $ respectivamente, Bmé. Mitre 1991. v21

SERVICIO DOMESTICO OFRECIDO

AMA se ofrece, leche de dos meses, verla México 626, Piñeyro. v20

AMA JOVEN, se ofrece, leche buena y abundante; Constitución 2964. v21

AYUDANTE de cocina se ofrece, con buenas recomendaciones, Piedras 520.

AMA, leche de 3 meses, ofrécese, para casa del niño; Salta 1281.

AMA de leche, con certificado se ofrece; Plaza 2845.

AMA joven, primeriza, leche de 3 meses, se ofrece, también criaría, chico en su casa; Sarandí 680.

AMA SE OFRECE para criar en su casa o dar el pecho unas horas al día; Charcas 3972.

AMA se ofrece para criar en casa del niño, con abundante leche y certificado de Asistencia Pública, San José 1111. v21

COCINERA del país para poca familia, se ofrece; Otero 356. v21

COCINERA joven de profesión; campo o ciudad, Montevideo 1412, se ofrece.

COCINERO recién llegado, ofr., buenas recomend.; Montevideo 721.

COCINERO, recién llegado, se ofrece; en Córdoba 1680.

COCINERA argentina, se ofrece, ciudad o campo, Charcas 1066.

COCINERA se ofrece con un chico de 14 años para ayudar, R. Peña 1366.

CHICA de 15 años, se ofrece para niñera de un chico solo, Paso 74.

COCINERO y repostero joven para casa de familia, se ofrece, Callao 1500.

COCINERA se ofrece, sabe planchar; calle Bolívar 362.

COCINERA se ofrece, recomendada, Canalejas 2544.

COCINERA joven se ofrece, muy competente en su oficio, Victoria 3701.

COCINERA se ofrece, con retiro, buena recomendación, Bustamante 1181.

COCINERA sencilla, para matrimonio solo, se ofrece, 40 $; Garay 2368. Dto. 2.

COCINERA se ofrece y niñera o mucama de 14 años, Bolívar 169.

COCINERA se ofrece, bien recomendada, ciudad o campaña, Charcas 1572.

COCINERA se ofrece con cama, afuera; calle México 813. v21

COCINERA buena, se ofrece, con bs. recomend., ciudad o campo; Chile 1272. v21

COCINERA ofrécese, cocina sencilla, Gallo 2576.

COCINERA argentina, con buenos informes, se ofrece; Amenábar 1909.

COCINERA de profesión, persona joven, se ofrece; Ayacucho 865, pieza 8.

COCINERA OFRECESE; BILLINGHURST Nro. 2546.

COCINERA y mucama se ofrecen, Pozos 714.

CHICA 12 años ofréc., poco trabajo; Bolívar 886.

COCINERA SE OFRECE; CALLE SALTA Nro. 1269, p. 24.

COCINERA se ofrece, formal, calle Gallo número 1656.

COCINERA sencilla, se ofrece, y otros peq. quehac., recom., Ombú 82.

COCINERO de profesión, se ofrece para hotel o casa flia., Humberto 915, B. A.

COCINERA española, práctica, se ofrece, 2 o 3 personas, Rodríguez Peña 1155.

COCINERO de profesión, competente, se ofrece, Córdoba 971.

COCINERA se ofrece, Estados Unidos 4003

COCINERITO argentino, cocina sencilla, se ofrece, Arenales 994.

COCINERO japonés, comp., ofrec. p. ciud. o estancia, Hornandarias 1613, Mori.

COCINERA se ofrece, con buena recomendación, Defensa 845.

COCINERA se ofrece con retiro; Pavón núm. 2129.

COCINERA se ofrece, cocina sencilla, General Hornos 163.

COCINERA con recomend., ofrécese, Moreno 2275.

COCINERA argentina, formal, se ofrece, tratar personalm., R. Peña 358.

COCINERO italiano, bien recomendado, se ofrece; Charcas 1978.

COCINERA de profesión, se ofrece, sabe amasar y hacer postres y helados, con recomendaciones; Carlos Calvo 1546.

COCINERA se ofrece, señora seria, española, bien recomendada; Sgo. del Estero 762.

COCINERA repostera, argentina, muy práctica, para pensión o personas mayores, se ofr., Humberto 1o. 1502, tech. v21

COCINERA y mucama, madre e hija, argentinas, se ofrecen con buenos informes; calle Alem 529, Lomas de Zamora.

COCINERA se ofrece con recomendaciones, pieza y comida, para el marido, tratar Bolívar 860, al fondo.

COCINERA para cocina sencilla o mucama con buenas recomendaciones, presentada por su padre, t. Rincón 270, 7 en adelante.

COCINERA competente, italiana, se ofrece para casa de pensión o familia, va al campo, Cangallo 2065, p. 4o.

COCINERA y mucama se ofrecen, juntas o separadas, tratar calle Fraga número 688, Piñeyro.

CASERA competente se ofrece, casa particular o departamento, con buenos informes, por carta, Paraná 572, M. G. v22

DOS MUCAMAS, ofréc. juntas o sep., o cocinera y mucama, Moreno 1167.

DOS SEÑORITAS, juntas, se ofrecen, todo trabajo, menos coc., Venezuela 1558 v21

HOMBRE SERIO, se ofrece para todo trabajo de casa familia menos cocina; Defensa 1655; J. O. v22

HOMBRE español de 32 años se ofrece para cualquier trabajo, con cédula identidad, Tucumán 843, pieza 8, E. R. v21

HOMBRE formal de 38 a 40 años, tiene carnet y certif. de conducta, se ofrece para portero u otros quehaceres, dirigirse Lima 545, José Quiñán. v21

SERVICIO DOMESTICO OFRECIDO

JOVEN 33 años recién venido se ofrece, cualquier trabajo, Constitución 4325, d. 1.

JOVEN español de 20 años se ofrece, cualquier trabajo, B. Mitre 814, 3o.

JOVEN con cédula de identidad se ofrece para portero y limpieza, Carlos Pellegrini 373.

LAVANDERA se ofrece, ayuda quehac., por día, Cerrito 338.

LAVANDERA se ofrece, lavar en su casa, Humberto 1o. 1755, p. 3.

LAVANDERA se ofrece por día, Pasaje La Piedad 31, depto. 6o.

LAVANDERA práctica se ofrece por mes o por día, Chile 880.

LAVANDERA por día, se ofrece; Carlos Calvo 3075, pieza 12.

LAVANDERA y demás quehaceres, ofrécese; Humberto 1 1344.

LAVANDERA se ofrece; Venezuela 769, departamento 3.

LAVANDERA de confianza, lavar en su casa, se ofrece; Zelarrayán 1312.

LAVANDERA buena, por la tarde se ofrece, México 1558.

LAVANDERA ofrec., lavar por docena en su casa, Chacabuco 967.

MUCHACHA ofrécese, entiende de cocina, Victoria 3613, después de las 9.

MUCHACHO se ofrece para peón de cocina, México 2816.

MUCAMA se ofrece, corta flia., con recomend.; Castro Barros 836.

MATRIMONIO desea pieza en cambio trabajos señora, San José 578.

MUCHACHA de 16 años se ofrece, Perú 826, recomendada.

MUCAMA se ofrece para casa de corta familia, Salta 456.

MUCHACHA; 16 años, se ofrece, corta familia, (B. de Irigoyen 1394.

MUCAMA con referencias, se ofrece, Chacabuco 1293.

MUCAMA se ofrece, Bolívar 731, pieza 28.

MUCAMA de 16 años se ofrece, Nahuel Huapi 2540.

MUCAMA de buena presencia, ofrécese, entendida en costura; Tucumán 1087.

MUCAMA se ofrece con buenos informes, Bartolomé Mitre 2752. v21

MUCAMA se ofrece, de adentro; Pasaje Bollini 2165.

MUCAMA se ofrece para todo trabajo, menos cocina; Vidt 1958. v21

MUCAMA ofrécese, italiana, con recomendaciones, Malvinas 338. v21

MATRIMONIO ofrécese, para campo; Tucumán 975. U. T. 805, Libertad.

MUCAMA se ofrece con buenos informes, Perú 1153.

MUCAMA joven se ofrece adentro o general, buenos informes, Bolívar 1371.

MUCAMA se ofrece con recomendaciones, sabe de cocina, Esmeralda 663.

MUCAMA de adentro, con retiro, se ofrece, Independencia 1155.

MUCHACHO se ofrece para casa part., Perú 872.

MUCAMA práctica de adentro o comedor, ofrécese recomendada, Paraguay 666.

MUCAMA de adentro, con recomendaciones se ofrece, Pueyrredón 1816.

MUCAMA se ofrece para adentro, Bustamante 1872.

MUCAMA ofrécese, con recomend. o sirvienta, p. matrim. solo; Venezuela 4153

MUCAMA para corta familia se ofrece, Charcas 3521. v21

MUCAMA con recomendaciones y muchacha recién venida, ofr., E. Ríos 1221. v22

MUCHACHO 18 años se ofrece, cualquier trabajo, Talcahuano 314.

MUCAMA general, se ofrece, para corta familia; Juncal 1361.

MUCAMA joven, se ofrece, p. medio día; Monroe 3191. v21

MUCAMA se ofrece, sabe su obligación; Blandengues 3644. v22

MUCAMA o niñera se ofrece para matrimonio, Quesada 3549.

MUCAMA se ofrece, corta flia., tratar personalmente, Mendoza 2471, Belgrano.

MUCAMA o niñera se ofrece, dirigirse 3 de Febrero 2840.

MUCAMA joven, recomendada, se ofrece; José Ma. Moreno 262.

MUCHACHA se ofrece para corta familia, Humberto I 1678.

MUCAMA argentina se ofrece, hotel o sanatorio, da refer., Lima 711. v21

MUCAMA de adentro, argentina, se ofrece, Gallo 1869.

MUCAMA se ofrece para casa de familia con recomend., Perú 868, dep. 7.

MUCAMA con buenas referencias, se ofrece; Garay 1449. Dto. 14.

MUCAMA y niñera se ofrecen, calle Bernardo de Irigoyen 1275.

MATRIMONIO joven, se ofrece para campaña, Loreto 3345, tratar personalm. v21

MUCHACHA recién llegada, mucama o niñera, tratar Garay 1393.

MUCAMA de adentro o general, se ofrece, buena presencia y excelentes recomendaciones; Juncal 2062, pieza 23.

MUCAMA se ofrece con buenas recomendaciones; por carta o personalmente a D. M., calle Estados Unidos 2994.

MUCAMAS dos, 1 de adentro y otra general, ofrécense, calle Pasco número 1166.

MATRIMONIO sin hijos, desearía cuidar chico mayor de 3 años, buen trato; Perú 1818, La Mosca, Avellaneda. v21

MATRIMONIO se ofrece, cuidar casa departamentos o escrit., cert. de 4 años. Por carta Uruguay 133, V. M.

MUJER joven se ofrece por medio día, para trabajos domésticos o para lavado, Juncal 4509.

MUCAMA de adentro, joven, para poca familia y con buenos informes, se ofrece; Defensa 594.

MUCHACHA española, se ofrece, para servicio de corta familia, Valentín Gómez 3701.

MATRIMONIO español, serio, sin hijos, cocinera sencilla y peón, para campaña o ciudad, se ofrece; Venezuela 2183, v21

MUCHACHA de 10 años se ofrece para quehaceres de matrimonio solo, Estados Unidos 4163.

MUCAMA para adentro se ofrece, quehaceres de matrimonio solo: C. P., Del Carmen 742.

MUCHACHA de 15 años se ofrece para quehaceres domésticos, con retiro, calle Prudan 1315.

MUCAMA se ofrece para ciudad o para ir a Europa, para poca familia, con recomendaciones; Arenales 2131.

MUCHACHO español, recién venido, de 15 años, se ofrece, para cualquier trabajo; Humberto I.o 1387.

MUCAMA se ofrece, de comedor o de adentro, sabe su obligación, con buenas recomendaciones; Garay 649.

MATRIMONIO se ofrece, ella buena cocinera y el portero, sabe manejar coches, México 1427.

MATRIMONIO argentino, sin hijos, se ofrece, ella cocinera y quehaceres, él, conductor, ciud. o camp., Dto. Alvarez 2149

MUCAMA seria se ofrece para adentro, casa tranquila, recomendaciones excelentes, Ecuador 1166. v21

MUCHACHO de 17 años, se ofrece, para cualquier trabajo, por carta a P. Nigrotti; Lanús 3116.

MATRIMONIO lombardo se ofrece, encargado estancia, entiende todos ramos agricultura y ganadería, señora criar aves, con certific., t. personal, Billinghurst 437. v21

MUCHACHA joven se ofrece para acompañar familia a Europa, sin sueldo, con buenas recomendaciones, de varios años, Sarmiento 1174.

MATRIMONIO CON 2 HIJAS, una de 7 años y otra de 4 meses, se ofrece para la ciudad o campaña; Dardo Rocha 147, Crucesita.

MATRIMONIO: herrero carpintero; ella cocinera sencilla o cuidar aves, ofrécese; dirigirse por carta o personalmente, J. Calabró; J. B. Alberdi 867, Caballito.

MATRIMONIO joven, recién venido, con recomendación y chico de 3 años, se ofrece para todo trabajo, por carta, Pedernera 498, Juan Martínez. v21

MATRIMONIO español se ofrece con buenos informes de Bancos y particulares y garantías, para atender casas depart. o escritorios; lustrar pisos; Lima 1150, piso 1o., derecha. v21

NIÑERA competente, recomendada, se ofrece; Paraguay 666.

NIÑERA o mucama se ofrece, buenos informes y sirvienta c. retiro, todo trabajo, Junta 2568.

OFRECESE muchacha 15 años, mucama de adentro, para matr. solo, México 257.

OFRECESE mucama general, para corta familia; Callao 1689.

PORTERO se ofrece, buenas recomendaciones y céd., dirig., Libertad 1177.

PORTERO se ofrece, hombre formal, con buenos informes, Callao 1435, teléfono 854, Juncal.

SIRVIENTA se ofrece por medio día, Bolívar 731, pieza 7.

SIRVIENTA para todo trabajo, menos cocina, sabe coser, Bolívar 975.

SIRVIENTA o mucama se ofrece; Cochabamba 1163.

SEÑORA formal italiana, sabe bien cocinar, se ofrece, corta flia. Charlone 1615

SIRVIENTA se ofrece, cocina sencilla, lavar y planchar, 3 de Febrero 1319.

SE OFRECE muchacha p. lavar y planchar, familia; Callao 1689.

SE OFRECE un joven para peón o limpieza de cocina; Independencia 1286.

SE OFRECE niñera de 16 años, calle Cochabamba 1163.

SE OFRECE sirvienta o mucama general, Planes 828, Caballito. v21

SE OFRECE señora para cuidar chicos en su casa, W. Villafañe 1151.

SE OFRECE mucama para corta familia, Perú 1239. v21

SE OFRECE mucama o niñera, informes y buena presencia, Bulnes 747. v21

SEÑORA joven, se ofrece para todo trabajo, con retiro, Pasco 363.

SE OFRECE portero o mucamo, con certificado, edad 21, Arcos 2844.

SIRVIENTA recién llegada, ofréc. con muchacha de 14 años y sin valija; Bolívar [illegible]

SERVICIO DOMESTICO OFRECIDO

SE OFRECE joven español, 21 años, cualquier trabajo, Piedras 562, pieza 35.

SE OFRECE niña de 14 años, p. matrimonio solo; Baunes 1158.

SIRVIENTA se ofrece, con o sin retiro, Martín García 658.

SE OFRECE señora, todo trabajo, medio día, Inclán 2838.

SIRVIENTA se ofrece para matrimonio solo o corta flia., B. de Irigoyen 457.

SE OFRECE una señora argentina, para lavado y otros quehaceres, Belgrano 1372

SIRVIENTA se ofrece para matrimonio o corta flia., San Juan 2051. v21

SIRVIENTA se ofrece, para poca familia, sabe planchar; Bolívar 1963.

SEÑORA se ofrece servicio doméstico por medio día; Pozos 440.

SEÑORA formal, ofrécese, todo quehacer, pocas personas; Charcas 3145.

SIRVIENTA o mucama se ofrece; Sarmiento 3765.

SIRVIENTA se ofrece para todo trabajo, Cangallo 3612.

SEÑORA por día, con retiro, se ofrece, Maza 307.

SE OFRECE sirvienta para medio día o todo el día; Venezuela 3456.

SE OFRECE sirvienta, menos cocina, calle Georgestown. 522, Flores.

SE OFRECE ama de leche, Suipacha 536, U. T. 2245, Rivadavia.

SE OFRECE sirvienta para corta flia., todo trabajo; Sáenz Peña 479, pieza 8. v20

SEÑORA se ofrece para medio día de mañana; Suipacha 816. v20

SIRVIENTA se ofrece, sabe de cocina, con retiro, Carlos Calvo 1764. v20

SEÑORA PRACTICA cuidaría 1 ó 2 niños; Bustamante 1165.

SIRVIENTA con nena 2 años, c. cama, se ofrece, Estados Unidos 1672.

SE OFRECE mucama de comedor, buenas referencias, Balcarce 1039.

SE OFRECEN dos mujeres, una sirvienta, otra lavandera, Bmé. Mitre 2180.

SE OFRECE muchacho de 18 años, para cualquier trabajo; Piedras 564, pza. 26.

SIRVIENTA se ofrece sabiendo algo de cocina, con buenos inf., Uruguay 844.

SIRVIENTA se ofrece, con retiro, Estados Unidos 1559. v21

SIRVIENTA se ofrece, Alsina 1589.

STA. SE OFRECE para quehac. casa seria, solo de tarde; Charcas 3171.

SIRVIENTA joven, provinciana, se ofrece sin pret., Chacabuco 752, no t. cama.

SE OFRECE chica de 13 años para matrimonio, 16 de Noviembre 1545. v21

SE OFRECEN 2 sirvientas juntas o separadas, 1 ent. cocina, Chacabuco 940.

SIRVIENTA joven se ofrece, por medio, Tacuarí 1018.

SIRVIENTA ofrécese todo trabajo, menos cocina, Chacabuco 1073. v21

SIRVIENTA joven de buena presencia, se ofrece, Santa Fe 449.

SE OFRECE chicos de 12 años, para pequeños quehaceres, San José 1838.

SE OFRECE señora sola con chico, todo trabajo; Paz Soldán 4851.

SE OFRECE mucama o niñera, con recomendaciones; México 311.

SIRVIENTA se ofrece, entiende un poco de todo; Lavalle 3302.

SE OFRECE mucama p. matrim. recién llegada; Carlos Pellegrini 690, M. A. v22

SE OFRECE cocinera, Santiago del Estero 582.

SIRVIENTA se ofrece, Cevallos 1672.

SIRVIENTA se ofrece, entiende algo de cocina, Perú 1058.

SE OFRECE sirvienta, para señora sola; Juncal 1960.

SEÑORA se ofrece, por día o medio día; Juncal 1960.

SIRVIENTA para todo trabajo se ofrece, Billinghurst 1666.

SRA. se ofrece y chico de 13 años, sabe leer y escribir; México 1156, p. 18.

SIRVIENTA se ofrece para todo trabajo; Pueyrredón 1816.

SIRVIENTA se ofrece para todo trabajo de matrimonio solo, Belgrano 1768.

SEÑORA se ofrece para medio día, tratar Salta 2138.

SIRVIENTA ofrécese para matrimonio, sabe su obligación, Corrientes 1450, p. 15.

SIRVIENTA joven se ofrece para todo servicio, California 2644, Barracas.

SIRVIENTA que entiende de cocina se ofrece, Perú 1216.

SIRVIENTA se ofrece para todo trabajo; Ecuador 591.

SE OFRECE una mucama argentina, calle Soler 4566. v21

SE OFRECE sirvienta, todo trabajo de corta flia., Solís 1031.

SRA. joven se ofrece, después de las 12, cualquier trabajo, Perú 1156, pieza 2.

SIRVIENTA ofrécese, entiende de cocina sencilla, para todo trabajo, Victoria 1380

SE OFRECE mucama o niñera de adentro, California 1921, depto. 3.

SIRVIENTA se ofrece, calle Chiclana número 3437.

SIRVIENTA formal, se ofrece, para corta familia; Progreso 1802.

SE OFRECE muchacha de 13 años, calle Famatina 3517, ciudad, R. J.

SE OFRECE LAVANDERA, práctica, calle Piedras número 1132.

STA. seria se ofrece, para matrimonio solo o mayores, Bdo. de Irigoyen 295.

SRA. seria ofrécese, lavar o quehaceres, con chica 14 años, Famatina 3325.

SE OFRECE mucama de adentro, buena presencia, tratar Formosa 56.

SIRVIENTA ofrécese, sabe cocinar; ciudad o campo, Estados Unidos 3130.

SE OFRECE cocinera sencilla, con retiro, 80 $, poca flia., Chacabuco 917.

SE OFRECE sirvienta italiana, con un chico, ciudad o campo, Chacabuco 516.

SE OFRECE cocinera y mucama, joven, calle México 259.

SE OFRECE muchacha, recién venida, para todo trab. m. cocina; Tucumán 1341.

SE OFRECE lavandera, calle Reconquista 468. v22

SEÑORA ofrécese, lavado o quehaceres, por medio día, Terrada 592.

SEÑORA joven se ofrece por día, Lacarra 2188.

SIRVIENTA para corta familia, se ofrece, entiende de cocina; Paraná 682.

SE OFRECE sirvienta con nena de 8 años, sabe cocinar; Moreno 1889.

SIRVIENTA se ofrece a matrimonio o corta familia; Deán Funes 884.

SE OFRECE Srta. para mucama o niñera o cocina sencilla, con buenas recomendaciones, Olazábal 3710.

SEÑORITA joven, ofrécese para atender casa de persona seria, por carta a E. Rojo, Alsina 2134. v22

SE OFRECE señorita italiana para una señora sola, con recomendaciones; Sarmiento 667, 2a. escalera.

SEÑORA formal se ofrece, cualquier trabajo, menos cocina, 1/2 día; L. P., Vicente López 2058.

SEÑORA distinguida, 40 años, se ofrece para dama de compañía o cuidar a personas mayores; poste restante L. A. 46. v21

SE OFRECE un joven recién venido, español, 20 años de edad, para cualquier trabajo; Piedras 530.

SIRVIENTA joven, se ofrece para todo trabajo, sabe muy bien cocinar; Uruguay 1018.

SE OFRECE muchacho recomendado, para todo trabajo; Sarmiento 657, 2° escalera.

SEÑORA se ofrece para cocina, con chicos 1 y 7 años, ciudad o campo, Nogoyá 3178, V. del Parque. v21

SRA. FRANCESA desea acompañar niños, conversación francés; tratar de 14 a 17, Carlos Pellegrini 1091.

SRA. se ofrece con niña 15 años, comp. cuid. de niñas, Sras. o Srtas., Jorge Newbery 3260. v21

SE OFRECE señora de edad, para compañía y ayudar en algunos quehaceres, sueldo 10 $, calle Marlo 2764, Flores.

SEÑORITA se ofrece, recomendada para niñera o mucama, de adentro Sarmiento 1736. v21

SIRVIENTA formal, se ofrece, para todo trabajo, para cocina si no es delicada y quehaceres de casa, Humberto Io. 967.

SEÑORA FORMAL, se ofrece para cocina sencilla, recomendada; calle Lafuente núm. 333, Flores. v21

SRA. SE OFRECE para todo trabajo y algo de cocina, Loreto 3144, Belgrano. v21

SE OFRECEN madre e hija, para cocinera y mucama, con buenos informes; tratar San Juan 869.

SIRVIENTA joven se ofrece para matrimonio solo, con buenos informes; Suipacha 242, 2o. piso.

SE OFRECE Sra. genovesa, para cocina y quehaceres, dando pieza al marido; San Martín 878. v21

SIRVIENTA formal, se ofrece con buenos informes, para todo trabajo; San José núm. 373.

STA. JOVEN, se of. ayudar quehac. y atender niñitos, trat. filiar, va afuera, por carta; Emilio Mitre 549.

SRA. formal, se ofrece para servicio doméstico, con chico que va al colegio, Coronel Díaz 1484, Palermo.

SE OFRECE joven de 20 años, p. ayudante de cocina o peón de patios, con recomendación; Sarmiento 1422.

SE OFRECEN madre e hija para trabajos domésticos, F. Muñoz 1954, Sáenz Peña, F. C. P. v22

SIRVIENTA se ofrece, para todo trabajo, entiende de cocina, con buenas referencias, Tucumán 1036.

SEÑORA formal, italiana, se ofrece, para corta flia., entiende de cocina, ciudad o campo, Gazcón 1192.

SEÑORA JOVEN, muy seria, se ofrece, para casa de poca familia o matrimonio solo, con recomendaciones muy buenas, calle Luna número 313.

SE OFRECEN 2 sirvientas, una para cocina sencilla [illegible]

SERVICIO DOMESTICO OFRECIDO

SE OFRECE una chica de 16 años, para cuidar una nena y ayudar algún trabajo de la casa; Tucumán 3367.

SE OFRECE señora formal, para el cuidado de personas mayores, con referencias, Belgrano 1127, de 13 horas en adelante

SE OFRECE una cocinera para matrimonio o para poca familia, dirigirse por carta calle Morón 3789, M. R.

UN JOVEN se ofrece para todo trabajo, de 18 años, Montevideo 384.

VIUDA de 38 años, buena presencia, se ofrece, para cuidar casa de señora o señor solo; p. carta Gaona 3090, J. V.

NAVEGACION

ARAGUAYA. — La revisión de las mercaderías de este vapor se verificará los días 21 y 22 del cte., en Dársena Norte, sección 1a., de las 9 hasta las 10, debiendo los interesados presentar sus facturas originales y hacer todo reclamo en el término de 48 horas.—La Mala Real Argentina Ltda. Agentes, Edificio Británico. v21

BRABANTIA. Este vapor ha terminado su descarga en la Dársena Norte, sección 2a. y 3a. La revisación tendrá lugar en los días 20 y 21 del corriente, de 8 a 10 horas.—W. Allinson Bell, agente. v21

DRECHTERLAND. Este vapor ha terminado su descarga en el Dique 3, sección 4a. La revisación tendrá lugar en los días 20 y 21 del corriente, de 13 a 15 horas.—W. Allinson Bell, agente. v21

LANCHA automóvil compro, detalles por carta a Brown, Libertad 135.

TABOR. —VAPOR NORUEGO. LA REVISACION de este vapor se verificará los días martes 19 y miércoles 20 del corr., en la sección 2a. del dique 1, desde las 7 a 9 horas. Los interesados deberán presentar sus facturas originales a la misma, hacer todas las reclamaciones dentro de las 48 horas, de lo contrario no se pagarán fallas. Christian Bugge, agente marítimo, Cangallo 315. v20

VAPOR Highland Warrior. Revisión de mercaderías, tendrá lugar los días 19 y 20 del cte., de 8 a 10, en el Dique 4, sección 4a., no se revisará sin la factura original, H. W. Nelson L. Agentes. v20

VAPOR NORUEGO "OSTERDAL": Alegando la aduana carecer de depósitos suficientes para cierta clase de mercaderías y especialmente bultos maquinarias de un peso superior de 1.000 kgs., comunicamos a los señores consignatarios de la carga venida con este vapor, especialmente consistente en cascos de aceite lubrificante, maderas, cascos de asfalto y maquinaria en general, se sirvan retirar a la brevedad posible, pues de lo contrario nos veremos obligados a descargarlas en lanchas o a girarlas en las plazoletas a la intemperie, a cuenta y riesgo de la misma mercadería y sin responsabilidad alguna para el agente, capitán o armadores del buque.—Dodero Hnos. Ltda. v21

FERROCARRILES

FERROCARRIL de Buenos Aires al Pacífico—Se avisa al público que desde el 1.o de mayo próximo regirá el horario de invierno para los trenes de esta empresa, el que se exhibirá en las estaciones y oficina central, calle Florida 755. La Administración—18 de abril de 1921. v30

FERROCARRIL OESTE DE BUENOS Aires, Limitada.—Aviso al público. — Horario de trenes.—Se pone en conocimiento del público que desde el día 1o. de mayo próximo entrará en vigencia el horario de invierno, en el cual se han introducido algunas modificaciones. Para más detalles, ocurrir a la Administración, Estación Once de Septiembre, abril de 1921.—La Administración. v30

LICITACIONES

CONSEJO NACIONAL DE EDUCACION Acéptanse propuestas hasta el 6 de mayo próximo, para la provisión de los textos que necesitarán las escuelas durante 1922. Datos en Dirección Administrativa, Rod. Peña 935. El Secretario General. v6m

CONSEJO NACIONAL DE EDUCACION. —Llámase a licitación pública para el día 26 del corriente, a las 15 horas, para la adquisición de artículos de carpintería y ferretería que necesitará la oficina de suministros durante el presente año. Datos en la Dirección Administrativa, Rodríguez Peña 935.—El Secretario General. v26

CONSEJO NACIONAL DE EDUCACION. —Llámase a licitación pública hasta el 26 de abril de 1921, a las 14 horas, para la construcción de un edificio escolar en Quetrequén, (Territorio de La Pampa). Datos en la Dirección General de Arquitectura de la repartición, Rodríguez Peña 935. Esta licitación tendrá también lugar en Santa Rosa y Quetrequén, (Pampa).—El Secretario General. v26

CONSEJO NACIONAL DE EDUCACION. —Llámase a licitación pública hasta el 21 de abril de 1921, a las 14 horas, para la construcción de un edificio de madera y piedra con destino a la escuela de Bariloche (Río Negro). Datos en la Dirección General de Arquitectura de la repartición, Rodríguez Peña 935. Esta licitación tendrá también lugar en Viedma y Bariloche (Río Negro), y Neuquén (capital del territorio del mismo nombre). El Secretario General. v21

FERROCARRIL CENTRAL DE BUENOS Aires. — Se llama a licitación para la provisión de treinta mil toneladas de piedra de granito triturada para balasto de vía permanente. Los interesados podrán consultar el pliego de condiciones en la oficina del jefe de Vía y Obras en la estación Lynch de 9 a 12 y de 14 a 18, desde el 15 hasta el 25 del corriente. Los presupuestos firmados y con indicación de domicilio, se recibirán en la Gerencia del F. C. C. de B. A. estación Federico Lacroze en sobre lacrado y con la mención "Propuesta para piedra" hasta el día 30, a las 15, día y hora en que serán abiertos. — Abril quince de mil novecientos veintiuno. — La Administración. v30

MINISTERIO DE MARINA — DIRECCIÓN General Administrativa. — Paseo Colón 1457 — Llámase a presentación de propuestas para el día 23 de abril próximo hasta las 14.30 horas, para la provisión de artículos destinados al depósito de equipos entre los que figuran: 100.000 botones, 20.000 pares borceguíes, 1000 metros bramante, 1.000 mts. brin, 20.000 cajas betún, 2.100 mts. paños, 5.000 cepillos para ropa, 5.000 elásticos, 10.000 mts. loneta, 45.000 pares medias, 20.000 mts. trencilla, broches, barbijos, viceras, etc. Por datos, pliegos de condiciones, etc., recurrir a la División Compras. v23

MINISTERIO DE MARINA. — Dirección General Administrativa. Paseo Colón 1457.—Llámase a presentación de propuestas para el día 17 de mayo próximo, hasta las 14.30, para la provisión de artículos destinados al depósito de equipos, entre los que figuran: 15.000 mts. brin blanco y 10.000 azul, 85.000 botones de hueso. 10.000 mts. cotín para colchonetas, 10.000 pares de borceguíes, 15.000 cajas betún, 15.000 mts. loneta, 14.000 mts. lienzo, 15.000 pares de medias, 20.000 mts. trencilla, 5.000 mts., tartán, 9.000 pañuelos, 7.000 cuchillos para mesa, cepillos, cucharas Christofle, mantequera, compoteras, etc. Por datos, pliegos de condiciones, etc., recurrir a la División Compras. v2m

SOCIEDAD DE BENEFICENCIA DE LA Capital—Llámase a licitación hasta el día 25 de abril, a las 14.30, para provisión de telas. Informes en la Administración General, Reconquista 269.—La secretaria. v25

SOCIEDAD DE BENEFICENCIA DE LA Capital—Llámase a licitación hasta el 16 de mayo, a las 14.30, para la instalación de dos ascensores y cinco montaplatos en la "Maternidad", según especificaciones que podrán consultarse en la Oficina Técnica de la sociedad. Reconquista 269—La secretaria. v16m

SOCIEDAD DE BENEFICENCIA DE LA Capital.—Llámase a licitación hasta el 10 de mayo a las 15, para la ejecución de las obras de carpintería y vidriería del Instituto "Pizarro y Monje", según planos y especificaciones que podrán consultarse en la Oficina Técnica de la Sociedad, Reconquista 269.—La secretaria. v29

SOCIEDAD DE BENEFICENCIA DE LA Capital.—Llámase a licitación hasta el 30 de mayo a las 14 y 30, para la provisión de 22.000 tejas de Marsella, para la nueva Casa de Huérfanas, según especificaciones que podrán consultarse en la Oficina Técnica de la Sociedad, calle Reconquista 269. — La secretaria. v30mayo

SOCIEDAD DE BENEFICENCIA DE LA Capital.—Llámase a licitación hasta el 29 de abril, a las 15 y 30, para la instalación de un ascensor y un montaplatos, en el Hospital Oftalmológico "Santa Lucía", según especificaciones que podrán consultarse en la oficina Técnica, Reconquista 269.—La Secretaria. v29

BANCOS Y COMPAÑIAS ANONIMAS

BANCO DE LONDRES Y RIO DE LA Plata, Limitado.—Londres, París, Amberes, Agencia en Manchester: 36, Cross Street. Agencia en Nueva York; Lisboa: 32 Rua Aurea; Buenos Aires: Bartolomé Mitre 399; Barracas al Norte: Avenida Montes de Oca 701; Once de Septiembre: Pueyrredón 201; Bernardo de Irigoyen 1132; Boca: Almirante Brown 1159; Sucursal Norte: Santa Fe 2122; Rosario, Mendoza, Bahía Blanca, Concordia, Tucumán, Paraná, Córdoba; Montevideo: calle, Cerrito 303; agencia, calle Río Negro N.o 5; Paysandú, Salto Oriental; Brasil; Río de Janeiro, Pará, Pernambuco, Porto Alegre, Sao Paulo, Santos, Bahía, Curityba, Victoria, Pelotas, Maceió, Manaos (agencia), Río Grande; Chile, Valparaíso, Santiago, Antofagasta; Paraguay: Asunción. En Colombia, Bogotá. La tasa de interés de este Banco, desde la fecha hasta nuevo aviso, será como sigue:

ABONA:

	Papel	Oro
Por depósitos a la vista, con libreta	1 o|o	sin interés
Por depósitos en cuenta corriente, hasta 200.000 $ o|l.	1 o|o	sin interés
Por depósitos a tres meses, plazo fijo	4 o|o	1 o|o
Por depósitos a seis meses, plazo fijo	5 o|o	1 o|o
Por depósitos a 12 meses, plazo fijo	Convencional	
En Caja de Ahorros, hasta $ 10.000 o|l., después de 60 días	4 o|o	sin interés

COBRA

	Papel	Oro
Por adelantos en cuenta corriente	8 o|o	9 o|o

Harry Scott, gerente.—Abril 1.o de 1921.

THE NATIONAL CITY BANK OF NEW York, fundado en 1812. Ochenta y cinco sucursales diseminadas en todo el mundo. Recursos totales más de mil millones [illegible]

LA PRENSA

Buenos Aires, abril 20 de 1921

EL PROBLEMA DE LAS LANAS

La comisión que, conforme lo indicamos en un artículo anterior, fué designada en una reunión de industriales y comerciantes para hacer el estudio de los problemas económicos, parece no haber encontrado sino el de las lanas.

Desde un principio se ha ocupado en ese asunto de una manera exclusiva, sin antes haber echado ni una mirada de curiosidad sobre los demás aspectos económicos de la situación, cuyo estudio necesitaría hacerse, así no debiese ocuparse sino del caso de las lanas. Este estudio le suministraría ciertas bases generales indispensables, para no hacer obra fragmentaria.

Un plan económico no es susceptible de formarse con los fragmentos representados por las soluciones aisladamente alcanzadas, pues debe responder a direcciones generales para que los medios sean perfectamente adaptados al fin común de fortalecer la economía nacional, y puedan ser conciliados entre sí de manera de sujetarse en su conjunto a las posibilidades financieras del país.

El problema de las lanas, con o sin el agregado de los cueros, puede tener y tiene toda la importancia que se quiera, pero necesita ser encuadrado en el marco de un estudio económico de la situación toda.

Además, el problema indicado no consiste solamente en dar salida a las lanas acumuladas. La industria necesita ser orientada por oportunas previsiones acerca del reajustamiento de sus costos de producción y de sus futuros mercados, para todo lo cual se requiere investigar las causas del estancamiento y apreciarlas conforme los datos más fidedignos.

Hablamos en el supuesto de que se trata de un estudio de nuestros problemas en general. Sería otra cosa si el encargo de la comisión consistiese sólo, en sugerir medidas para la mejor colocación de las lanas.

En tal caso, no habría por qué objetar esa consideración exclusiva, ni tampoco la comisión podría aspirar a que sus conclusiones se recibiesen con otro carácter que el de mera expresión de las conveniencias de un gremio.

Sería de lamentar solamente, que se llegase a confundir lo que en acciones de este género debe considerarse como pronto y eficaz, con la precipitación y con fórmulas de poca consistencia, llamadas a un rechazo o a no producir los efectos que de ella se esperasen.

Lo prueba el hecho de que la comisión da como no existentes los medios autorizados por la ley de principios de este año, para facilitar la obtención de préstamo sobre lanas. Se proyectó esa ley en calidad de medida pronta y eficaz. No fué lo primero, y ahora resultaría que tampoco ha sido lo segundo.

No se trata, en efecto, por los proyectos que la comisión discute, de edificar una combinación sobre esa base, sino sobre nuevos cimientos, que consistirían en la concesión, por acto de la ley, del dinero bastante para comprar las lanas a un precio medio de tres pesos los 10 kilogramos, pues si ya no se menciona este precio, él resulta siempre de la cantidad en que se fijan los fondos reclamados.

La ley en vigor facultó al Banco de la Nación Argentina para prestar, bajo forma de descuento de documentos renovables dentro del plazo de dos años, sobre lanas y sobre la venta de las mismas para la exportación, con las garantías y el interés que considerase convenientes.

No era un temperamento muy sano, porque inducía en cierto modo a la especulación y envolvía un peligro de emisión fiduciaria, por más que no lo viera así el miembro informante de la comisión de presupuesto en el Senado. El Banco comprometería el dinero de sus depositantes en una empresa de naturaleza distinta a las que requiere su regular funcionamiento. Eran operaciones que podrían hacer necesario, en un momento dado en que el Banco necesitase de los recursos que en ella tuviera invertidos, devolver a éstos la "liquidez" que les habría quitado la prolongación desmesurada de los respectivos préstamos. Y no podría conseguirse tal cosa sino por el redescuento en el Banco de la Nación.

Pero se hizo descansar el sistema en el buen juicio de su directorio; podía negar el préstamo y señalar las garantías y el interés a exigir.

Ahora se trataría de suprimir este resorte de la discreción del Banco y de obligarlo a abrir al Ejecutivo, o a una corporación sin un centavo de capital, un crédito de treinta millones de pesos a un interés fijo y arbitrario, con lo cual el peligro de la emisión fiduciaria se trasformaría en un paso más, sobre los varios que ya se han dado, hacia la Caja de Conversión.

El Banco de la Nación Argentina representa para todos nuestros arbitristas, la fuente mágica de la cual al sólo contacto de la varita maravillosa de la ley brotan los capitales. No se mide nunca la capacidad del crédito del Banco, la cual, sin embargo, tiene sus límites, de los que es necesario preocuparse primeramente.

No se intenta siquiera el medio sano de reunir el capital necesario que consiste en tomarlo del público, por medio de la suscripción de acciones o títulos de empréstito. El Banco debe satisfacer a todo, sin exceptuar la falencia fiscal ni las aspiraciones de los ganaderos, contrarias a su instituto.

Sería de lamentar, si en realidad existiese tal fuente inagotable, el descuido con que aparecería el Banco de la Nación respecto a la agricultura, que indudablemente no goza sino de una ínfima parte del crédito bancario que su importancia y sus necesidades reclaman.

Ciertamente no es así, y si el Banco de la Nación no hubiese alcanzado ya el límite de su capacidad para conceder créditos, se encontraría probablemente en situación parecida, por obra de la "congelación" de una cantidad considerable de sus fondos en operaciones de muy difícil liquidación.

Pero cualquiera que sea su estado, es seguro que toda carga de esta misma especie que impremeditadamente se agregase a las actuales, disminuiría su capacidad para atender a las necesidades del crédito liquidable a corto plazo, el único de que hoy dispone la agricultura y para el cual solamente se creó la institución.

Como hace un instante, decíamos, los proyectos que discute la comisión de industriales y comerciantes revelarían, pues, que no ha resultado adecuada la fórmula que ellos mismos propugnaran durante el año anterior como eficaz y que el Congreso demoró seis meses para aprobarla, haciéndola descansar, como hemos dicho, sobre el buen juicio del Banco.

Pero sería el camino más largo pretender una modificación de la ley, en sentido que el Congreso no aceptó, las veces que le fuera propuesto en los proyectos del Ejecutivo.

Lo lógico sería conformarse a la ley en vigor, la cual probablemente no exigiría sino la constitución de una corporación con capital propio, de diez a quince millones, que, seguramente, los ganaderos pueden reunir.

Esta corporación se encargaría de hacer el comercio de las lanas, conforme lo recomendó la Conferencia de Bruselas, con aquellos países cuya legislación permite que el vendedor mantenga su derecho a la propiedad sobre la materia prima a través de la fabricación, a fin de obtener el valor en el momento de la venta del artículo con ella manufacturado.

CONGRESO

CAMARA DE DIPUTADOS

LA SESION DE AYER

SOBRE MERCADERIAS EN TRANSITO

Prosigue la consideración de los despachos

A las 15.40 el presidente de la Cámara, señor Goyeneche, declaró ayer abierta la sesión con asistencia de 90 diputados.

Aprobada el acta de la sesión anterior, se dió cuenta de una solicitud del señor Constanti para faltar a dos sesiones. Puesta a consideración, fué aprobada con goce de dieta.

Inmediatamente el señor de Andreis, en nombre de la representación socialista, formuló una moción en el sentido de que las sesiones de ese día y la de hoy, se prolongaran hasta las 22, y que en la de mañana se procediera a la votación de los despachos de las comisiones investigadoras, dando comienzo esta tarea a las 18.

Votada por partes la moción del señor de Andreis fué rechazada, dejando constancia el señor González Iramain de que los diputados de la mayoría radical, especialmente los llamados "presidencialistas" habían votado por la negativa.

Como no figuraba ningún otro asunto entrado, se pasó a la orden del día, continuando la consideración de los despachos de la comisión investigadora sobre mercaderías en tránsito.

Solicitó la palabra para proseguir su exposición, interrumpida en la sesión anterior, el

Señor Corvalán — Comenzó diciendo que en la última reunión había sometido, seguramente, a la Cámara, a una situación quizás afligente, al hacer el estudio de muchas ordenanzas de aduana, pero que ese estudio era necesario por cuanto iba—en su concepto—a fijar normas definitivas en la interpretación del asunto en debate. Y como a ese estudio tenía que seguirlo por fuerza otro referente a los artículos correlacionados sobre disposiciones especiales, iba a continuar el análisis de las ordenanzas y leyes de aduana y decretos reglamentarios en cada una de las partes que tienen vinculación con los asuntos en discusión.

Hizo a continuación el orador una larga cita de las disposiciones y leyes aduaneras del país, deteniéndose en cada uno de los artículos para expresar cuáles eran los verdaderos alcances e interpretaciones que, a su juicio, debía darse a los mismos y especialmente, a aquellos relacionados con el depósito de mercaderías extranjeras, almacenes para depósito, trasferencia de mercaderías en depósito, etc.

Cuando se hallaba en esta parte de su exposición, dijo el

Señor Peña — Esto no se irá a trascribir en el "Diario de Sesiones"; podría no más decirse: el señor diputado Corvalán leyó íntegramente el reglamento de aduana, para evitar un gasto al Estado.

Señor Corvalán — No puedo contestar al señor diputado, porque no le he oído.

Señor Peña — Decía que supongo que la lectura que hace el señor diputado del reglamento íntegro de la aduana, no se irá a trascribir en el "Diario de Sesiones" y así haremos un ahorro al Estado. Supongo que se dirá: el señor diputado Corvalán leyó íntegramente el reglamento de aduana.

Señor Corvalán — Una cosa es leer el reglamento...

Señor Peña — Y otra entenderlo.

Señor Corvalán — ... y otra es comentario, y en este caso yo creo que el señor diputado por Córdoba va a serle provechoso, porque aunque es muy entendido en cuestión de finanzas, en asuntos de aduana no entiende nada.

Señor Peña — Hago esta interrupción para auxiliarlo.

Señor Corvalán — No necesito el auxilio del señor diputado; jamás he necesitado auxilio de nadie y menos del señor diputado.

Señor Peña—¿No ve el señor diputado que se le duerme el auditorio? con mi interrupción se le despertará. (Risas).

Señor Corvalán — Me he echado una carga penosa y la llevó como una cruz. Más penoso ha sido para mí hacer este estudio porque antes yo no sabía una jota de ordenanzas de aduana.

Señor González Iramain — ¿Y ahora sabe? (Risas).

Prosiguió el orador su exposición refiriéndose a las disposiciones que rigen el despacho a plaza de las mercaderías depositadas, y acerca de este punto, también hizo una larga referencia de todos los requisitos que sobre el particular exigen las ordenanzas de aduana.

Después de contestar algunas interrupciones del diputado Peña, en las que éste hizo notar que desde el principio de su exposición el señor Corvalán no había hecho sino leer reglamentos íntegros y leyes de aduana, en las cuales difícilmente se encontrarían contradicciones porque estaban bien hechas, el orador entró a analizar el capítulo de las ordenanzas y leyes aduaneras que se refieren a frutos del país y mercaderías extranjeras nacionalizadas.

Refirióse más adelante a los trámites que exige la oficina de liquidación de la Aduana, para exportar frutos del país libre de derechos, y a este respecto señaló que dicha oficina entrega al consignatario, bajo recibo, un boleto que sirve para exportar libres de derechos las cantidades de frutos que se expresan en ellos; que están considerados esos boletos como documentos girados al portador y son trasferibles, por lo tanto, sin endoso y no son renovables por vencimiento del plazo.

Al referirse a algunos argumentos del diputado Breard, agregó:

No son estos boletos renovables por vencimiento del plazo, quedando de hecho nulos, como muy bien lo dijo el señor diputado por Corrientes, por la cantidad de frutos de que no haya hecho uso dentro de los dos años, sin que sea condición indispensable el embarque de los mismos frutos para usar de los boletos de depósito, pues sirven en cualquier embarque de la especie y cantidad que expresan, sin que las alteraciones de la tarifa de avalúos o de la ley de aduanas, respecto de los aforos o derechos de exportación, alteren la condición del boleto de depósito, puesto que el derecho que éstos dan es por especie y cantidad, y no por valores o derechos.

Este asunto es de gran importancia. Yo he meditado mucho, señor presidente, sobre dos argumentos que en algún momento me impresionaron, hechos por los señores miembros de la minoría, y recuerdo—no sé si recuerdo bien — que cuando el señor diputado por Corrientes, doctor Breard, hablaba sobre esta cuestión, yo me permití interrumpirle, preguntándole si en el tiempo que se había sancionado esta ordenanza había o no aforos diferenciales para las lanas. El señor diputado por Corrientes recuerdo que me contestó que no. La afirmación tan categórica del señor diputado —cuya competencia ninguno de los señores diputados puede poner en duda— me hizo dudar, y he tratado de recoger antecedentes precisos sobre la cuestión.

Continuando mi estudio sobre estas ordenanzas, puedo asegurarle al señor diputado por Corrientes que puede sacar, como lo he hecho yo, la convicción absoluta de que en ese tiempo había derechos diferenciales en los frutos del país.

Señor Molina—Derechos diferentes.

Señor Corvalán — Cuando digo diferenciales, quiero referirme a que un mismo producto tiene, diferentes derechos por cualquier circunstancia.

Más adelante va a poder observar el señor diputado en qué fundo yo esta afirmación, y en ese momento aprovecharé la oportunidad para decir al señor diputado por Córdoba que alguna utilidad va a tener esta exposición fatigosa.

Señor Peña — No dudo que el señor diputado sacará alguna utilidad de esta exposición tan fatigosa... (Risas.)

Prosiguió el orador leyendo artículos de las ordenanzas de aduana referentes a depósitos fiscales, con el propósito — dijo — de dejar claramente establecido el distingo entre aquellos que están bajo la acción de la alcaidía, y las barracas habilitadas, que no están bajo la acción de la Aduana.

Después de otras consideraciones [illegible]

ciones del señor Breard, el orador interrumpió su exposición, pues por moción del señor Gibert la Cámara pasó a cuarto intermedio. Eran las 17.40.

DESPUES DEL CUARTO INTERMEDIO

A las 18.35 la Cámara reanudó la sesión bajo la presidencia del señor Sánchez de Bustamante, continuando con la palabra el

Señor Corvalán—Momentos después de pasar a cuarto intermedio la honorable Cámara algunos diputados amigos me observaron que una interrupción del señor diputado por Córdoba, doctor Peña, no había sido oída por mí. Y en realidad así fué, señor presidente.

Como esa manifestación del señor diputado por Córdoba, que voy a leer, puede encerrar un concepto hiriente para mí, anticipo desde ya que he de pedirle al señor diputado por Córdoba, o que explique su intención, o que retire las palabras del "Diario de Sesiones".

Decía yo: "Más adelante va a poder observar el señor diputado en qué fundo yo esta afirmación, y en ese momento, aprovecharé la oportunidad para decirle al señor diputado por Córdoba que alguna utilidad va a tener esta exposición fatigosa". A eso el señor diputado me contesta: "No dudo que el señor diputado sacará alguna utilidad de esta exposición tan fatigosa".

Como ve el señor presidente, estas palabras del señor diputado Peña, dichas en forma irónica, seguramente, pueden significar un concepto agravante para mí, concepto que no acepto ni tolero. Si el señor diputado Peña ha tenido la intención de inferírmelo, yo desearía que me lo dijera.

Señor Peña—¿Por qué habría de tener esa intención? Los que han tenido esa intención son los que han dado a mis palabras una interpretación, que ahora descubro que pude haber tenido, sin tenerla.

Señor Corvalán—No quedo satisfecho, puesto que en la posición que ocupo defendiendo la causa que defiendo y siendo el defendido un alto funcionario público, las palabras del señor diputado Peña pueden significar para mí que alguna utilidad práctica puedo sacar yo de esta defensa. Por eso no la acepto. Nada más.

Señor Peña—Ya he dicho lo que debo decir. ¿Quiere que lo repita?

Señor Corvalán—El señor diputado ha dicho lo que debe decir, y yo haré lo que debo hacer.

Señor Peña—Haga lo que quiera.

Inmediatamente de esta breve incidencia, acerca de cuyas consecuencias informamos en otro lugar, el señor Corvalán reanudó su interrumpida exposición.

Hizo extensas referencias sobre el reglamento general de aduanas y leyó, asimismo, el decreto de octubre 17 de 1895, por el cual se aprobó dicho reglamento.

Dijo a este respecto, que en las disposiciones del reglamento de aduanas, en ningún caso, cuando se trata de frutos del país, interviene para nada la alcaldía, e interviene, en cambio, el resguardo, que es el que tiene también sus funciones delimitadas dentro de la misma reglamentación.

Citó luego todos los artículos de las ordenanzas y leyes de aduana que legislan sobre depósitos fiscales y particulares, y al referirse al número 37 de la ley 4933, dijo que en él se dispone que los comerciantes introductores que no tengan casa establecida, los agentes marítimos y los despachantes de aduana, prestarán al inscribirse fianza a satisfacción del Poder Ejecutivo, de casa de comercio abonada en la plaza con antigüedad de cinco años, u otorgarán una pecuniaria.

De acuerdo con ese artículo—agregó—nadie que no sea un importador con casa establecida puede operar en las aduanas de la República sin otorgar fianza personal o pecuniaria. Además deben los despachantes o agentes marítimos observar las formalidades impuestas por el decreto de 20 de mayo de 1921.

Debo hacer conocer este decreto de la honorable Cámara, porque es un decreto reglamentario del artículo 37.

Dispone que los consignatarios que no sean importadores—y creo que ninguno de los consignatarios de plaza está en esas condiciones—necesitan valerse de un despachante para el desembarco y depósito de los frutos que les vienen consignados. Esta es la razón por que aparece el señor Alfredo Acuña en las solicitudes pidiendo desembarco para los frutos consignados a Salaberry y Bercetche.

El orador leyó luego íntegramente el decreto de mayo de 1921 a que se había referido, y terminada la lectura, por moción del señor Agüero Vera se levantó la sesión, cuando eran las 20.15.

NATALE DI ROMA

SU CONMEMORACION

FIESTAS A REALIZARSE

LA "LOBA ROMANA"

Cúmplese mañana el aniversario de la fundación de Roma, fecha que la colectividad italiana residente en Buenos Aires conmemora todos los años.

En el presente, la celebración de la efemérides adquirirá, sin duda, muy lucidas proporciones, dado el entusiasmo reinante entre la colectividad.

FIESTA DE LA PROGENIE D'ITALIA

En el salón Augusteo, se realizará hoy la velada artística que patrocinan las autoridades de la Asociación Progenie d'Italia para conmemorar la grata fecha y en beneficio de las escuelas gratuitas que la entidad sostiene en su sede social.

Iniciará el acto la banda municipal, con la ejecución del Himno Argentino y la Marcha Real Italiana. En seguida, el señor Arturo Lagorio, a quien presentará el presidente de la asociación, señor Hugo Sanini, pronunciará una conferencia acerca del "Natale di Roma" y luego comenzará la primera parte del acto de concierto, que estará a cargo de la soprano Amalia E. Romani, la violinista Matilde Olmi, la pianista Julia Pincione, la violinista Elena L. Olmi, el tenor Mario Grandel, la niña Blanca Stiattesi y el pianista Agustín Canevaro.

En la segunda parte, intervendrán: la soprano Lina Rodel, la pianista Julia M. Amato, el violinista Alberto Casabona, acompañado en el piano por la señorita C. Ruffolo; la violinista Matilde Olmi, la soprano Amalia E. Romani, el tenor Eugenio Desirello, la cancionista Elena L. Olmi y la señorita Blanca Stiattesi. La dirección del concierto estará a cargo de los maestros Pardo y Stiattesi y la reunión terminará con un sarao familiar que amenizará la orquesta del maestro Héctor Diatto.

Especialmente invitados concurrirán a la fiesta el Intendente Municipal, sus secretarios, el ministro y el cónsul de Italia, el teniente Delcroix y un núcleo de distinguidas personas italianas y argentinas. La sala ha sido adornada por la dirección de paseos de la Municipalidad.

FIESTA DE LA DANTE ALIGHIERI

La fecha memorable será recordada mañana por la sección Buenos Aires de la sociedad Dante Alighieri, la cual, en virtud de una disposición contenida en sus estatutos, hace de esta celebración su fiesta fundamental de todos los años, con una velada artístico-literaria que se realizará a las 21, en el Palace Theatre. En el programa de dicha fiesta, además de varios números de concierto y de la exhibición de películas patrióticas, figura una conferencia del teniente Delcroix.

EXPOSICION DE ARTE ITALIANO

Se fijó también la fecha de mañana para la inauguración de la exposición de arte italiano, organizada por el señor Vicente Di Napoli Vita, bajo los auspicios del ministro de Italia y de la sociedad Dante Alighieri. Dicha exposición ocupa el salón Florida 660. El acto se efectuará a las 17.

EMPLAZAMIENTO DE "LA LOBA ROMANA"

El Intendente Municipal, acompañado por el presidente de la Federación General de Sociedades Italianas y sus secretarios privados, visitó ayer por la tarde el parque Lezama para conocer el estado de los trabajos que se realizan alrededor del nuevo pedestal sobre el cual fué colocado el grupo alegórico que reproduce el emblema de la comuna de Roma. Este grupo fué regalado a la comuna metropolitana, en testimonio de los fraternales vínculos existentes entre los dos pueblos, por el alcalde de la capital de Italia.

Como hemos informado en ediciones anteriores, durante estos últimos días se ha trabajado activamente para terminar los jardines que rodean el monumento, que fué emplazado en uno de los lugares más pintorescos del parque.

El pedestal, de que es autor el escultor argentino, señor Leguizamón Pondal, fué mandado construir a raíz de una ordenanza dictada el año anterior. Dicho pedestal es de piedra que procede de Mar del Plata y ostenta dos figuras en altorrelieves, en bronce, las que simbolizan los ríos Tíber y Plata. De cada uno de los altorrelieves sale un chorro de agua y los dos chorros se reunen en una piscina colocada al pie del monumento, significando esta alegoría la unión de las energías morales y materiales de Italia y de la Argentina.

CONCEJO DELIBERANTE

LA SESION DE AYER

EXPENDIO DE ESPECIFICOS Y BEBIDAS

Apertura de la Caja de Conversión

OTRAS INFORMACIONES

Bajo la presidencia del doctor Trucco se reunió ayer por la tarde el Concejo Deliberante. Asistieron 22 concejales, entre los cuales figuró el doctor Spinetto, que no asumió su cargo, consecuente con su resolución de no intervenir en tal carácter hasta tanto no se haya concluído con el asunto sobre la licitación del "Diario de Sesiones".

La secretaría dió cuenta de los siguientes asuntos nuevos, que fueron destinados a las comisiones respectivas:

Proyecto de ordenanza de los señores Tedín Uriburu, Días Arana e Irlondo, para que el Departamento Ejecutivo haga pavimentar con adoquín de granito las calles Andrés Lamas, de Páez a Gaona; Canalejas, de Trelles a Boyacá; Neuquén, de Donato Alvarez a Boyacá; Páez, de Donato Alvarez a Boyacá.

—Proyecto de minuta de comunicación de los mismos concejales, para que la Intendencia Municipal dé cumplimiento a las ordenanzas que se indican a continuación, y que disponen la pavimentación de las siguientes calles: Cálcena, de Avellaneda a Méndez de Andés, ordenanza de fecha 28 de noviembre de 1919; Cálcena, de vías del ferrocarril Oeste a Avellaneda, ordenanza de fecha 17 de diciembre de 1920; Canalejas, de Donato Alvarez a Trelles, ordenanza de fecha 28 de noviembre de 1919; Terrero, de Franklin a Gaona, ordenanza de fecha 17 de noviembre de 1919.

—Proyecto de minuta de comunicación al Departamento Ejecutivo, presentado por los concejales Bidegain y Ventre, para que se inicien las gestiones oportunas, a fin de procurar la cesión gratuita de los terrenos necesarios para apertura de las calles Carabobo, de Zuviría a Santander; Santander, de Esteban Bonorino a Varela, y Avelino Díaz, de Esteban Bonorino a Pedernera.

—Proyecto de ordenanza del doctor Spinetto, declarando de utilidad pública los terrenos necesarios para la apertura de la calle Neuquén, desde Boyacá hasta Gavilán.

Seguidamente y por indicación del señor Mantecón, se convino destinar la sesión del viernes próximo para oir los informes requeridos al Departamento Ejecutivo sobre la construcción de los hornos incineradores de residuos, de acuerdo con la solicitación que se le hizo en una de las reuniones pasadas. También se resolvió considerar el viernes los despachos de la comisión de interpretación en el pedido de acuerdo que formuló la Intendencia Municipal para nombrar el nuevo directorio del Banco de Préstamos.

A continuación se dió lectura de una copia de la nota que presentaron a la intendencia varios escritores, disconformes con la resolución del jurado para el concurso literario municipal, que no les aceptó algunas obras en virtud de las fechas de su publicación. Sobre este asunto habló el concejal Giusti expresando que la ordenanza relativa a ese concurso era ambigua y tenía algunas fallas que la hacían defectuosa, por cuyo motivo presentará dentro de pocos días un proyecto de modificación.

Agregó que no deseaba promover anticipadamente la cuestión de carácter esencial, pero que no debía omitir su juicio en cuanto se refería a la composición del jurado, pues entendía que los ex concejales Mantecón y Amuchástegui no deben formar parte de él desde que han dejado de pertenecer al gobierno de la comuna.

Después de estas manifestaciones se dió por concluído el asunto y se trataron en seguida dos proyectos de minuta al Departamento Ejecutivo, presentados por los señores Spinetto y Zaccagnini, para que se cumplan o se gestione el cumplimiento de las ordenanzas y leyes que prohiben el anuncio de falsas propiedades curativas de específicos o bebidas y el ejercicio de la adivinación y del curanderismo. El doctor Spinetto fundó esas proposiciones haciendo una larga exposición y exhibiendo al mismo tiempo documentos y elementos que prueban plenamente la infracción de las citadas disposiciones.

Las minutas de referencia fueron aprobadas sobre tablas y por unanimidad.

Más adelante se consideró el proyecto de comunicación a la intendencia, del señor Molina, para que ésta gestione del Poder Ejecutivo de la Nación la inclusión del proyecto de ley que se refiere a la apertura de la Caja de Conversión y a la libre exportación de oro entre los asuntos a tratarse durante las corrientes sesiones extraordinarias del Congreso. Este asunto despachado en mayoría y minoría por la comisión de hacienda motivó un extenso debate en el que se reeditaron las opiniones y conceptos ya vertidos en el Concejo Deliberante, no hace mucho tiempo. El doctor Díaz Arana y el señor Villarreal se expresaron en sentido favorable al proyecto, y manifestaron su oposición los señores Casco y Bergalli. Finalmente se votó la minuta y quedó sancionada por el voto de 13 de los 22 concejales presentes.

A las 20.15 se levantó la sesión. Hoy se reunirá el Concejo Deliberante para continuar con la discusión del asunto sobre la licitación.

EJERCITO NACIONAL

DIVERSAS INFORMACIONES

La dirección general de administración comenzará hoy a pagar los haberes por el mes de marzo próximo pasado, a los guerreros del Paraguay, expedicionarios al desierto y retirados.

Dichos pagos se harán de las 13 a las 16 horas, y se darán por terminados el 25 del corriente.

—El agregado militar del Brasil, mayor Alvaro de Alencastre, visitará en la corriente semana el acantonamiento de Campo de Mayo, con objeto de conocer la Escuela de Tiro y la de suboficiales, así como algunos cuerpos de ese acantonamiento.

Después visitará el Colegio Militar y los cuarteles de los cuerpos de esta capital.

—El teniente coronel Marco A. Rufino se hizo cargo del regimiento 8 de caballería, en Liniers. El jefe saliente, teniente coronel Conrado Risso Patrón, puso a aquél en posesión del cargo.

—Han pasado a prestar servicio, al 8 de infantería, el capitán José W. Rosaco; al 20, el capitán Juan B. Ans...; al 4 de artillería, el capitán Luis J. Verdier y los tenientes Juan Carranza Zavalía y Francisco López Ramírez.

Herr. AUGUST SCHERL

† AYER EN BERLIN

Hasta hace unos cuarenta años, Alemania, que en tantas otras esferas de la actividad ponía empeño desde la creación del imperio en desarrollar los métodos más modernos y eficientes, había permanecido, en lo que se refiere a periodismo, extraordinariamente conservadora y estacionaria.

Acaba de fallecer en Berlín el hombre que con su iniciativa y su ejemplo produjo la revolución que había de lanzar a la prensa de su país en las mismas vías de progreso que ya recorrían con buen éxito los demás ramos, August Scherl, hijo de un modesto librero de Dusseldorf, fundó el "Berliner Lokal-Anzeiger", en una época en que pintaba gráficamente a los métodos de la prensa berlinesa la circunstancia atribuída al órgano del centro católico "Germania", de que sólo recibía un telegrama cada vez que desde Roma le anunciaban el fallecimiento de un Papa.

Como muchos de los periódicos alemanes de aquella época, el "Lokal Anzeiger" a su nacimiento en 1883 era semanal, y causó sensación el hecho de que en agosto de 1885 se trasformase en diario.

Más influencia tuvo en la reforma de los métodos empleados hasta entonces el esfuerzo hecho por ampliar cada vez más la información, valiéndose de todos los recursos que el progreso de las comunicaciones ponían a la disposición de la prensa, y que hasta entonces habían sido desdeñados por sus colegas más rutinarios. Y August Scherl, después de dar alcance a los órganos de la prensa extranjera más avanzados en esa vía, señaló rápidamente nuevas etapas recorridas a los cuatro años, cuando en 1889, en vez de una dió diariamente, dos ediciones, matutinas y vespertina, de su órgano.

También fué Scherl el introductor de los grabados tomados de fotografías en la prensa alemana; el "Lokal Anzeiger" fué el primer diario en emplear el linotipo en Alemania. El "Lokal Anzeiger" se completó luego con un periódico semanal ilustrado, "Die Woche".

Por fin "Der Tag" estableció entre sus colegas el tipo del periódico diario ilustrado, y difundió el conocimiento del proceso de impresión a dos colores inventado en Alemania.

Nuevos órganos se fueron agregando a este grupo, que ya involucraba tantos progresos audaces. Los deportes tuvieron el suyo con "Sport in Bild", y la familia con "Gartenlaube".

Ha de causar pena entre todos sus colegas la desaparición de un hombre cuya carrera ha sido, pues, la personificación del desenvolvimiento del periodismo en Alemania, y que ha contribuído por sus iniciativas a buena parte de los progresos alcanzados por la prensa en general.

CERTIFICADOS DE DEUDA MUNICIPAL

SU RENOVACION

En virtud de la demora en que ha incurrido la Casa de Moneda para imprimir los títulos de menor valor destinados al canje de los certificados de deuda, del año 1915, la Intendencia Municipal dictó ayer un decreto por el que se suspenden los efectos del artículo 4.o de la reglamentación de la ordenanza de fecha 4 de octubre último, referente al ingreso al erario de las fracciones de intereses que resulten como consecuencias de las operaciones de renovación, según la fecha en que éstas se realicen.

Los fundamentos de la resolución dicen:

Que no siendo imputable a los tenedores de certificados la omisión, al D. E. compete resolver lo pertinente a fin de que ellos no sean perjudicados en sus intereses, máxime si se tiene en cuenta, que, como en el presente caso, la Casa de Moneda, encargada de la impresión, no ha terminado aun la entrega de los expresados títulos, y que no sería justo que la Municipalidad se beneficiara con intereses que corresponden a los dueños de capitales invertidos en esas operaciones.

VOLACION

LIGA PATRIOTICA ARGENTINA

LA FIESTA DE ESTA NOCHE

Regreso de la escuadrilla militar

En el Grand Splendid Theatre se realizará esta noche a las 21 la fiesta organizada por la Liga Patriótica Argentina, para hacer entrega en acto público de varias medallas y dos relojes de oro a diversas personas que colaboraron en el vuelo que de ida y vuelta a Río de Janeiro realizó el piloto argentino señor Hearne.

La fiesta se realizará con el siguiente programa: Exhibición de las cintas Visión de patria; viaje de la corbeta "Uruguay" a las islas Orcadas; vuelos efectuados por sobre los Andes desde Bradley y Zuloaga hasta el de la señorita Bolland; discurso del presidente de la brigada de pilotos de la Liga, señor Gervasio Videla Dorna; entrega de medallas; exhibición del "raid" Buenos Aires-Río de Janeiro-Buenos Aires, y monólogo a cargo del actor y piloto señor Florencio Parravicini.

Esta fiesta ha sido organizada en honor de la piloto francesa, señorita Adriana Bolland, y la Liga Patriótica Argentina, en este acto le hará entrega de una medalla de oro por su vuelo a través de los Andes.

—La escuadrilla de ocho aeroplanos militares que el sábado último se trasladó a Rosario para participar en la fiesta de inauguración del Aero Club de dicha ciudad, llegó ayer a mediodía a la escuela de El Palomar.

El regreso al punto de partida se hizo, como a la ida, en escuadrilla, bajo la dirección del mayor Jorge B. Crespo, director de El Palomar, quien iba en un aeroplano piloteado por el suboficial Barrufaldi.

Poco antes de las 10, los ocho aparatos puestos en fila en la pista, piloteados por los capitanes Antonio Parodi, Alberto González Albarracín, teniente Florencio D. Parravicini, y los suboficiales Barrufaldi, Goggi, Ferrari, Fernández y Sianja, iniciaron el vuelo con pocos minutos de diferencia.

Los ocho aeroplanos militares tomaron dirección al Sur a una prudente distancia y altura uno del otro, y utilizando como guía la línea del ferrocarril Central Argentino, llegaron a mediodía hasta El Palomar en perfectas condiciones.

El piloto González Albarracín, quien hizo el regreso en un biplano S. V. A. de 220 HP., demoró sólo una hora y 27 minutos de Rosario a El Palomar, puntos entre los cuales, como es sabido, hay una distancia de 300 kilómetros.

Es la primera vez que una escuadrilla de ocho aeroplanos militares ha salido de El Palomar para cumplir una misión encomendada por la dirección de aeronáutica del ejército, y es satisfactorio dejar constancia que, debido a la buena calidad del material empleado y a las condiciones técnicas de los pilotos, se ha realizado un viaje de más de 600 kilómetros, con exhibiciones en Rosario, y que ha llegado sin ningún contratiempo al punto de partida.

—En el local avenida de Mayo 638 se ha realizado el sorteo de la propiedad en Posadas, Misiones, en beneficio del ex suboficial argentino piloto Méndez, para que éste adquiera un aeroplano. En el sorteo resultó premiado el número 41.878.

—Con motivo del regreso a El Palomar de la flotilla militar, el presidente del Aero Club Rosario envió ayer el siguiente telegrama al Ministro de Guerra:

Rosario, abril 19—Los aeroplanos militares acaban de partir para El Palomar, siendo objeto de una patriótica y vibrante despedida. Es ésta un testimonio de la admiración y entusiasmo que esos militares han despertado en el pueblo de Rosario.

Interpretando estos unánimes sentimientos, felicitamos a V. E. efusivamente por la pericia, cultura y espíritu que ha demostrado esa oficialidad, la que honra al país y constituye una poderosa columna de estímulo y progreso de la volación nacional, estímulo que el Aero Club rosarino será el primero en recoger provechosamente.

—En la fiesta de esta noche, el presidente del centro Pro Aviación Civil hará entrega de una medalla de oro al piloto señor Hearne, como premio por su vuelo entre Buenos Aires y Río de Janeiro.

PRESUPUESTO MUNICIPAL PARA 1921

El proyecto de gastos

DESPACHO DE LA COMISION

La comisión de presupuesto del Concejo Deliberante dió a conocer ayer las cifras definitivas de su despacho en el proyecto de ordenanza de gastos para el presente ejercicio. Ese despacho arroja la cantidad de 65.000.000 de pesos, suma que representa un aumento de 3.783.720 pesos sobre el proyecto del Departamento Ejecutivo y un aumento de pesos 8.558.187.20 sobre los gastos del año 1920.

Sin embargo y según informa la comisión, la apreciable diferencia que se observa no es tal, en realidad, pues en el despacho se incluye una partida de 300.000 pesos para satisfacer, de acuerdo con la nueva organización, los sueldos de los "cobradores", personal que antes se retribuía con comisiones que pesaban directamente sobre el importe de los ingresos, en concepto de algunos impuestos y servicios, y que alcanzaba a una suma equivalente a la que ahora se determina.

Por otra parte y para evitar que en el curso del presente ejercicio se hagan múltiples y nuevas imputaciones para pago de las deudas de los ejercicios vencidos, se ha incluído como ítem 11 del inciso 32 una partida de 4.049.000 pesos que comprende a todos los pagos pendientes de la administración.

En el proyecto despachado han sido introducidas algunas modificaciones, siendo las más importantes las que se refieren a la independización de la dirección de tráfico de la inspección general, y a la supresión de la oficina de procuradores, para incorporar su personal, separadamente y de acuerdo con las necesidades, a la dirección de rentas y a la administración de pavimentos.

Los distintos rubros del despacho importan las siguientes cantidades: Concejo Deliberante, 429.440 pesos; Departamento Ejecutivo, personal y sostenimiento de sus dependencias, 30.310.311.60 pesos; subvenciones, pesos 1.460.000; servicio de deuda, pesos 18.576.853.02; gastos generales de la administración, 12.900.000 pesos; ordenanzas especiales, 323.395.38 pesos. Total: 65.000.000 de pesos.

Es probable que el proyecto de gastos empiece a discutirse por el Concejo Deliberante al principio del mes próximo.

EN LA FACULTAD DE INGENIERIA

Inauguración del ciclo de conferencias

DISERTACION DEL SEÑOR BUTTY

Inició ayer un nuevo ciclo de conferencias públicas el Centro de Estudiantes de Ingeniería. Ocupó la tribuna, por espacio de hora y media, el vicedecano de la Facultad de Ciencias Exactas, ingeniero Enrique Butty.

Sirviéndose de símbolos y parábolas, presentados en estilo galano, el orador bosquejó el cuadro de las actuales inquietudes—así denomina hoy el eufemismo a la indisciplina y al "sovietismo"—universitarias.

Describió una galería de madres, destacando en cada tipo el rasgo característico y buscando en los claustros de la enseñanza superior el símil correlativo. Así desfilaron ante el auditorio que llenaba la sala, y que seguía la palabra del ingeniero Butty con vivo interés, las figuras bien definidas de "La madre buena que es mala", "La madre mala que es buena", "La madre corruptora" (Celestina), "La madre que no es madre", y otras. Y, correspondientemente a cada una de esas creaciones imaginarias, las entidades reales que en los claustros universitarios se les parecen, a saber: los profesores que no gastan complacencias dañosas con los alumnos, que no les consienten desviaciones de la senda del deber, quienes aprecian con justicia sus trabajos al mismo tiempo que tratan con severidad la holgazanería; los que, por el contrario, tienen para los jóvenes tolerancias excesivas, aspirar a ganar popularidad entre ellos, extremando la benevolencia, y los impulsan a avanzar hasta el término de la carrera, a pesar de la insuficiencia de sus conocimientos; los "celestinos", esto es, los corruptores, los que halagan las pasiones juveniles y excitan sus vehemencias para hacer de ellas pedestal de ambiciones temerarias, y de incapacidades impotentes; los "profesores que no son profesores", o sea, los indiferentes, los egoístas, los que dan a sus cátedras el mínimo de energía y de entusiasmo, los "vividores".

A propósito de la intervención estudiantil en el gobierno de las universidades, el ingeniero Butty encontró felices oportunidades en el curso de su exposición para poner de manifiesto el trastrueque de valores que se operaba, sintetizando su pensamiento en estos términos: los profesores, por ser tales, enseñan y gobiernan con afecto; los alumnos, pues que lo son, aprenden y obedecen con respeto. Por sobre las alegorías, las aparentes paradojas y las parábolas, se destacó en la conferencia una valiente, honda y certera doctrina de ética universitaria.

LOS VIVERES ENVIADOS A VIENA

Informe de nuestro ministro en Austria

El ministro argentino en Viena, doctor Pérez, envió ayer al Ministerio de Relaciones Exteriores, el siguiente telegrama, relacionado con la recepción de los víveres enviados por el gobierno de este país al de Austria, en calidad de préstamo, y acerca de una parte de los cuales, como se recordará, se dijo que habían llegado en pésimo estado de conservación:

Después del examen realizado por tres peritos en presencia mía y de los señores Grassi y hermanos Nicola, el gobierno austríaco acepta el tocino argentino, aunque en gran parte está superficialmente rancio, sea de calidad desigual y contenga muchos trozos musculares con ligera alteración, lo que dejará una pérdida no muy importante, difícil de apreciar hoy, y cuyo monto exacto comunicaré a V. E. dentro de un mes o mes y medio.

Indudablemente, los malos informes remitidos desde Hamburgo eran exagerados. Ruego a V. E. considerar este asunto como terminado.

El texto de este telegrama ha sido redactado de acuerdo con el delegado del ministerio de Alimentación.

PROVINCIAS Y TERRITORIOS NACIONALES

JUJUY

LAS ELECCIONES MUNICIPALES

Nombramientos de interventores

PROYECTOS RETIRADOS

El 15 del corriente le fué devuelto a nuestro corresponsal en Jujuy el telegrama que damos a continuación y que nos envió por correo, con esta observación, puesta al dorso del mismo por la oficina de aquella ciudad:

"No se acepta tráfico adelante de Tucumán, según circular 72|15, distrito."

Dice así:

Jujuy, abril 15 — Con objeto de presidir las elecciones municipales en los departamentos de la capital, El Carmen, Ledesma y Humahuaca, el Poder Ejecutivo nombró interventores a los doctores Rodolfo Carrillo, Luis Cuñado, Raúl Perazzo Naón y Manuel Bertres, respectivamente. El primero es juez de primera instancia en lo civil y comercial; el segundo es vocal del superior tribunal, el tercero es presidente del superior tribunal y el cuarto es juez del crimen.

—El gobernador retiró los asuntos que estaban sometidos a consideración de la Legislatura, entre los cuales se hallan el proyecto de presupuesto, acuerdo para nombramientos y contrato sobre explotación de petróleo. Serán nuevamente estudiados dichos asuntos antes de presentarlos en las sesiones ordinarias de la legislatura.

Fallecimiento de conscriptos

Jujuy, abril 19—En pocos días han ocurrido varias defunciones de conscriptos del 20 de infantería, lo que ha provocado general alarma, pues se teme que vuelva a repetirse la neumonía gripal, que tantos jóvenes arrebató hace dos años.

Viajeros

Jujuy, abril 19 — Salieron hoy para ésa el doctor Horacio Carrillo y familia.

Fallecimiento

Jujuy, abril 19—Falleció hoy la señora Deidamia de Fascio. Su muerte ha sido muy lamentada.

Atraso de correspondencia

Jujuy, abril 19—La correspondencia de Buenos Aires llega con mucho atraso.

LA RIOJA

LAS ELECCIONES DEL DOMINGO

Informaciones del gobernador

INICIACION DEL ESCRUTINIO

El gobernador de La Rioja envió ayer al Ministro del Interior un telegrama con datos del número de votantes habidos en cada mesa, de las que, por razones de facilidad en las comunicaciones, se puede hasta el momento tener noticias exactas.

Dice en el mismo comunicado oficial el mandatario riojano, que de algunos puntos aun no se tienen informaciones en cuanto al número de concurrentes a los comicios, "pero si en lo que afecta a la forma en que se ha desarrollado el acto electoral, el que se ha realizado, tanto en ellos como en los otros, al amparo de la libertad más amplia y rodeado de todas las garantías legales."

Indiscutiblemente, las informaciones del señor gobernador no son completas.

La Rioja, abril 19—Esta tarde se realizó el recuento de los votos del departamento de la Capital, de las elecciones realizadas el domingo próximo pasado.

A las 21.30 se empezó el escrutinio. En esta ciudad votaron 1.075 ciudadanos, sobre un total de 2.900 inscriptos; en el departamento de Sanagasta, 200, sobre un total de más de 400; en Patquía, 85 sobre más de 400; en Chilecito, votaron 544, sobre un total de 2.200.

En San Blas de los Sauces, donde por disposición de Santiago B. Cura, de nacionalidad árabe, vicepresidente del comité central del partido Radical de ésta y presidente del comité de ese departamento, se sacó la urna del cuarto oscuro y se votó al aire libre, sobre un total de más de 400 inscriptos, votaron 66; en Vinchina, sobre un total de 400 inscriptos, votaron 242.

En Castro Barros, departamento de Belgrano, único donde hubo lucha, fueron apresados en plena elección y momentos después de instalarse la mesa, el fiscal y el conjuez tercero, únicos opositores.

MENDOZA

EN EL RADICALISMO DE LA PROVINCIA

Sobre el nombre del partido

Mendoza, abril 19—Realizó sesión hoy la mesa directiva de la Unión Cívica Radical bajo la presidencia del diputado Lencinas, quien informó acerca de las gestiones en favor de la unión con la fracción adicta al señor Rubilar, realizadas en ésta, resolviéndose aprobar todo lo actuado en tal sentido.

En lo que respecta a los nombres de los candidatos a la gobernación, la mesa directiva cree que no debe emitir opinión, por ser ello atribución de la convención.

Mendoza, abril 19 — El partido Radical lanzó un manifiesto dirigido al pueblo de Mendoza, al comercio, a la industria y a los radicales, en el que hace entre otras, las siguientes declaraciones:

Al proclamar su fórmula el 10 de abril, el Partido Radical no ha tenido presente mezquinos intereses de círculos políticos, ni caprichos de caudillos, sino los prestigios del verdadero radicalismo y la dignidad cívica del pueblo de Mendoza.

"¡Alea jacta est!" Estamos en pleno período de definición. Políticamente hemos trazado con nuestra espada, combatiendo, una raya semejante a la histórica que inmortalizó el gran conquistador: por aquí, por repecho, decimos a los hombres que nos escuchan, se va al camino de la autonomía del Estado y a la soberanía de la provincia; por allá, siguiendo la cuesta de abajo que indican los sofisticadores, se llega en cuatro pies o de rodillas al servilismo político, donde mandan los extraños y queda hecha jirones la libertad del pueblo y termina la campaña que se inicia para libertar a Mendoza. Nadie tiene derecho a tomar balcón para contemplar su desarrollo como simple espectador. Nacionales y extranjeros, radicales o independientes, ricos y pobres han de compartir la tarea sin esperar una lección heroica de las mujeres, que, por tradición histórica parecen llamadas en esta tierra a sacudir la proverbial cachaza de los mendocinos.

¡Ha llegado la hora de la definición! El partido radical está de pie. Los políticos hemos cumplido y seguiremos cumpliendo nuestro deber. Toca ahora a vosotros, a los no políticos secundar nuestra obra, si no queréis que la provincia muera; si no queréis que desaparezcan para siempre las virtudes cívicas que nos dieron patria.

Mendoza, abril 19 — El partido Radical adicto al señor Rubilar, se dirigió al interventor dando cuenta de la asamblea de convencionales y delegados celebrada el día 17 del corriente y la composición de la mesa directiva, haciendo constar que sus miembros son las únicas personas habilitadas para tener relaciones con las autoridades en nombre del partido Radical.

Viajero

Mendoza, abril 19 — Para ésa el diputado Rubilar.

Incidente personal

Mendoza, abril 19 — Con motivo de haber aparecido en un periódico local un artículo que el director general de escuelas consideró ofensivo, éste envió sus padrinos al autor de la publicación, doctor Manuel Lemos.

Compromiso matrimonial

Mendoza, abril 19 — Se ha concertado el compromiso matrimonial de la señorita María Inés Suárez con el señor Eduardo Arancet.

CORRIENTES

PARTIDO RADICAL

Reunión del comité central

Corrientes, abril 19 — Anoche se reunió el comité central del partido Radical, para considerar el proyecto de manifiesto, que se lanzará al público, explicando los motivos que se tuvieron en cuenta para decretar la abstención en los últimos comicios, proyecto que fué presentado por la comisión redactora nombrada anteriormente.

Se discutieron ampliamente los términos de dicho documento, resolviéndose por mayoría eliminar del texto la imputación de ser inconstitucional la organización del actual Superior Tribunal de Justicia, quedando reconocida la organización de éste como legal. Quedó resuelto igualmente, que los legisladores de ese partido concurran a las sesiones preparatorias que ambas Cámaras realizarán mañana por la tarde, para considerar el escrutinio de los últimos comicios, los cuales serán impugnados por los radicales. Estas resoluciones se conceptúan por la opinión pública como una reacción favorable en el criterio de la mayoría de los dirigentes de ese partido, quienes se manifiestan contrarios a seguir la política agresiva que lo caracterizaba.

Sesiones preparatorias en ambas Cámaras

Corrientes, abril 19 — Se encuentra en ésta la casi totalidad de los legisladores de todos los partidos, siendo esperados mañana temprano los que faltan, creyéndose que las sesiones se inaugurarán con la totalidad de los legisladores.

Los conservadores se manifiestan tranquilos, pues, dicen, que las impugnaciones carecen de fundamentos legales, por haberse verificado las elecciones con toda corrección.

Descarrilamiento de un vagón

Corrientes, abril 19 — De un tren del ferrocarril económico que iba ayer a San Luis, se descarriló un coche de primera, siendo arrastrado sobre los durmientes más de 800 metros, sin que el maquinista lo advirtiera, hasta que los pasajeros, haciendo disparos de armas, consiguieron llamar su atención. Felizmente, el coche no se tumbó.

Con este motivo, los diarios llaman nuevamente la atención sobre el mal estado de las vías.

CORDOBA

Las obras de riego del río Tercero

Concurrió ayer al despacho del Ministro de Obras Públicas una delegación de propietarios y arrendatarios en la provincia de Córdoba, para solicitar del gobierno nacional, sean reanudadas las obras de riego del río Tercero, las que se encuentran paralizadas hace tiempo y sin que puedan ser aprovechados los fuertes capitales invertidos, los que no son inferiores a 5.500.000 pesos.

La delegación expresó al doctor Torello, que con algunos recursos más podrán regarse 55.000 hectáreas, y más adelante cerca de cien mil, con lo cual se beneficiarán zonas importantes de Córdoba, llamadas a un próximo gran porvenir.

Los propietarios y arrendatarios han redactado una solicitud en demanda de la reanudación de las obras de riego, solicitud que será presentada a la consideración del primer magistrado de la Nación.

SAN JUAN

Arresto de un abogado y un procurador

San Juan, abril 19 — El juez en lo civil doctor Valentiniano, impuso hoy tres días de arresto al abogado doctor Roberto Carrera y otros tres al procurador doctor Ramón Barrera, por conceptos que atacan a su investidura contenidos en un escrito presentado por los nombrados en un juicio que se tramita en su juzgado, ordenando que se pase oficio a la policía, para su cumplimiento.

Partida de la intervención

Hoy se ausentarán por el ferrocarril al Pacífico, el interventor nacional en San Juan y el personal de la misión federal, recientemente designado. Concurrirá a la estación a despedir al doctor Salvat, el Ministro del Interior.

ENTRE RIOS

Falta de lluvias

Diamante, abril 19 — Los colonos se quejan por la falta de agua, pues pronto deberá iniciarse la roturación de las tierras, las que se hallan secas.

PROVINCIA DE SANTA FE

RENUNCIA DEL MINISTRO ARAYA

TEXTO DE LA DIMISION

Declaraciones del renunciante

POSIBLE ACTITUD DEL GOBERNADOR

Santa Fe, abril 19 — El ministro de Instrucción Pública y Agricultura, doctor Agustín Araya, dirigió al gobernador de la provincia su renuncia de su cargo.

La dimisión está concebida en los siguientes términos:

"Ruégole acepte la renuncia del cargo de ministro de Instrucción Pública y Agricultura, con que usted se dignara honrarme. Excuso agregar los motivos y razones de índole particular que me inducen a tomar esta resolución, por ser los unos de pública notoriedad y haberle participado los otros privadamente.

"No me atrevería a formular la afirmación de que he llenado mi cometido con la precisión y ciencia que tan alta función requiere, pero lo que puede usted creerme es que en todo instante puse al servicio de la provincia y de los ideales que inspiran su gobierno, toda mi voluntad de bien, energía y estudio."

Santa Fe, abril 19 — En distintos círculos se lamenta la renuncia del ministro Araya, quien se había conquistado muchas simpatías en esta sociedad.

Aún no se ha resuelto nada sobre el asunto, pero se cree que el gobernador la aceptará.

Suena el nombre del doctor Pessenti, para reemplazar al doctor Araya.

Santa Fe, abril 19 — Entrevistado el ministro Araya, se manifestó muy agradecido a las atenciones que le ha dispensado en todo momento el gobernador Mosca, pero dijo que no debía permanecer más tiempo en su cargo sin menoscabo para su hombría.

Hasta este momento no se le ha comunicado la aceptación de la renuncia, cosa, dijo, que no le preocupa, ya que desde el momento en que la ha dado a la publicidad es porque tiene el propósito firme de abandonar la cartera.

Declaró que no sin pesar se alejará de esta ciudad, donde había adquirido muchas vinculaciones sociales y de otros órdenes, y agregó que consideraba que en toda circunstancia cumplió lealmente con su deber en el desempeño de sus funciones, a la vez que reconoce que en los debates de la Legislatura, donde le tocó intervenir, pudo comprobar en el núcleo adversario que accedió con hidalguía a muchas de sus iniciativas.

A última hora el gobernador reunió en acuerdo a sus ministros, y no se dió a la prensa noticia de los asuntos resueltos.

Después de ese acuerdo, circuló la versión de que se aceptarán las renuncias del ministro y de los miembros del Consejo de Educación.

ADMINISTRACION PROVINCIAL

Receptoría de rentas de Rosario

Rosario, abril 19—El fiscalizador de rentas, señor Vidal Ballesteros, dirigió un telegrama al director general de rentas de la provincia, en el cual denunció que el receptor de este departamento se ha negado a darle los recibos pertinentes de las denuncias que aquel formuló por infracciones a las leyes de percepción contra los infractores.

Solicita la iniciación de un sumario a esta receptoría, contra la cual, dice, tiene cargos graves que formular.

INSTRUCCION PUBLICA

EN ROSARIO

Trasformación de una escuela normal

OPINION DEL MINISTRO DE I. PUBLICA

Rosario, abril 19—Suscripto por los señores Martín Herrera y Edgar Podestá, enviados a esa capital por la Asociación Pro Cultura de la escuela normal número 2, que actualmente se pretende trasformar en Liceo de Señoritas, se recibió en el citado establecimiento un despacho, según el cual el Ministro de Instrucción Pública de la Nación se opone tenazmente al referido proyecto, y afirma a este respecto que es "enemigo de la supresión de las escuelas normales y de las trasformaciones, y que éste ha sido un ideal que sustentó toda su vida, lo cual ha sido reafirmado por la política docente del actual Poder Ejecutivo."

Según ese mismo despacho, el ministro resumió su concepto sobre el asunto en la siguiente frase: "suprimir una escuela normal es matar un pedazo del corazón de la República."

ROSARIO

MUNICIPALES

CONCEJO DELIBERANTE

Asuntos tratados

APROBACION DE DESPACHOS

Rosario, abril 19—Con la asistencia de 18 concejales, se reunió el concejo deliberante.

Después de aprobarse el acta de la sesión anterior, la secretaría dió cuenta de algunos asuntos entrados. A continuación fueron destinados a la orden del día varios dictámenes de las comisiones de presupuesto y de higiene.

El doctor Florentino dijo que en la sesión anterior él y su colega doctor Lo Valvo fueron comisionados para entrevistar al concejal Oroño cuya renuncia le fuera rechazada, y agregó que la presencia de éste en el recinto de deliberaciones le excusaba de dar mayores detalles. Su misión, pues, ha quedado cumplida y con buen éxito.

Luego habló el señor Oroño, para agradecer.

En seguida fueron aprobadas dos minutas que presentó el señor Vila Ortiz, para que el departamento ejecutivo proceda al arreglo del puente del Saladillo, situado sobre la avenida Arijón, y que está en mal estado, y otra para pedir informes al departamento ejecutivo sobre las causas que dieron motivo a que rechazara las propuestas que se presentaron en la licitación para servicio y conservación de cinco ambulancias-automóviles en la Asistencia Pública.

Sobre esto último asunto se hizo un largo debate, y algunos concejales se salieron de la cuestión.

Seguidamente se aprobó la moción de citar extraordinariamente al concejo para el jueves próximo, a objeto de cumplir con las disposiciones reglamentarias y ponerse en condiciones de tratar el viernes próximo los despachos que ha presentado la comisión pertinente sobre reformas al presupuesto en vigor.

Se sancionaron luego los despachos de la comisión de presupuesto, uno que acuerda un plazo hasta el 31 de mayo próximo para acogerse al beneficio de la ordenanza pertinente y obtener el diez por ciento de rebaja a los que paguen un año de impuesto adelantado, otro por el que se deroga una disposición que recarga con el diez por ciento a los que sean morosos.

Según lo anticipé, se derogó la ordenanza que gravaba con un impuesto adicional enorme, a los edificios situados en el radio central de la ciudad.

Como último asunto, se aprobó el despacho de la comisión de gobierno, por el que se exonera a la compañía Vargas Fernández de los impuestos municipales durante la temporada estable de seis meses en el teatro Olimpo, mediante la retribución que ella hará con funciones populares gratuitas y de beneficio para casas de caridad.

A las 19.50 se levantó la sesión.

NOTICIAS DE POLICIA

Viaje del jefe político

Rosario, abril 19 — Se ausentó a ésa el jefe político, señor Juan Cepeda, por diversos asuntos. Será reemplazado interinamente por el secretario de la jefatura, señor Coronado.

JUDICIALES

Condena

Rosario, abril 19 — El juez de sentencia, doctor Meyer, falló en el proceso seguido a Aurelio Valles por homicidio de Domingo García Pardal, condenándole a 20 años de penitenciaría.

DIVERSAS INFORMACIONES

La huelga de albañiles

Rosario, abril 19 — Se continúan las gestiones para resolver la huelga de obreros albañiles.

Con ese fin se efectuó una asamblea de constructores, quienes deliberaron largamente y votaron en el sentido de que mantendrían algunas de las bases propuestas en la iniciación del conflicto y de celebrar nuevas conferencias con los huelguistas.

Regreso de delegados

Rosario, abril 19—Regresó anoche a ésa la delegación del Aero Club Argentino, presidida por el señor Florencio Martínez de Hoz, y esta mañana salieron, por vía férrea, la mayoría de los voladores de la escuela de volación.

Jockey Club

Rosario, abril 19—El escrutinio de las elecciones realizadas anoche en el Jockey Club con objeto de renovar la comisión directiva, terminó con el siguiente resultado definitivo; presidente, doctor Antonio F. Cafferata; vocales: señores Francisco Molinari, Jorge Guillermo Valois, Manuel Fernández Romero, Juan Terrosa, doctor Emilio F. Solari, ingeniero Ramón Araya, ingeniero Félix Crespo, doctor Ricardo A. Ortiz, Alfredo Casas y Luis F. Coussirat; suplentes: señores Williams Cristie, Calixto A. Rodríguez, Gregorio Machain, Martín Almeyda, Guillermo Schlieper, José V. Villarino, Isaías R. Coronado, S. del Signo, Francisco Landó y E. Zenón González.

Tiro Suizo

Rosario, abril 19—El próximo domingo terminará el concurso individual mensual organizado por el Tiro Suizo, en su polígono.

Demostración al vicegobernador

Rosario, abril 19 — Se realizó la comida en honor del vicegobernador, señor Clorindo Mendieta.

La demostración trascurrió en medio de gran animación y armonía.

Además del diputado nacional, señor Calixto A. Rodríguez, fueron comensales el doctor Poisson, capitán Carriego, señores Betinutti, Carrico, Juanto, Ontada, Milich y otros.

BOLETIN TELEGRAFICO DEL EXTERIOR — SERVICIO MUNDIAL EXCLUSIVO PARA

LA INAUGURACIÓN DEL MONUMENTO A BOLÍVAR EN NUEVA YORK

UNA BRILLANTE CEREMONIA PANAMERICANA

ENTREGA DE LA ESTATUA-FRASES DEL JEFE DE LA MISION VENEZOLANA

DISCURSO DE HARDING -- ASPIRACIONES DE BOLIVAR Y WASHINGTON

LA LUCHA POR LA INDEPENDENCIA EN AMERICA DEL NORTE Y DEL SUR

MEDIOS DE CONCILIACION Y SOLUCIONES JUDICIALES

EL SIGNIFICADO DE LA DOCTRINA DE MONROE

LA MISION DE AMERICA EN EL MUNDO

LOS PREPARATIVOS

WASHINGTON, abril 19 (United) —El embajador argentino, doctor Tomás Le Bretón, salió para Nueva York, para concurrir a la inauguración de la estatua de Bolívar. El secretario del señor Le Bretón manifestó que el embajador aplaudía la oportunidad de poder mostrar el aprecio argentino por el héroe nacional de otras repúblicas sudamericanas.

Los diplomáticos latinoamericanos conceden mucha importancia al discurso del presidente Harding, en el que esperan se hará una importante declaración sobre la política sudamericana.

WASHINGTON, abril 19 (United). (Desde el tren especial en que viaja el presidente). — Esta es la primera vez que el presidente Harding, desde la inauguración de su período, efectúa un viaje rápido a Nueva York, para presentar su mensaje de buena voluntad a Sud América.

La señora de Harding y numerosas notabilidades, le acompañan. El discurso del presidente es el acontecimiento más importante de la ceremonia inaugural del monumento a Bolívar, que se realizará en Central Park.

MENSAJES DE BORGES

NUEVA YORK, abril 19 (United) —El jefe de la delegación de Venezuela, doctor Gil Borges, envió el siguiente mensaje al general Juan Vicente Gómez, presidente de ese país:

El momento en que se descubra la estatua de Bolívar será el momento culminante de nuestra vida nacional. Estamos profundamente conmovidos por las magníficas demostraciones de este pueblo y enviamos a usted el patriota que ha preparado con tanto fervor esta glorificación de la memoria de nuestro libertador, nuestras felicitaciones y nuestros mejores deseos por el bienestar de su país y su dicha personal."

También envió un mensaje parecido el doctor Borges al doctor Márquez Bustillo, presidente provisional del consejo de ministros.

MENSAJE DE HARDING AL PRESIDENTE VENEZOLANO

NUEVA YORK, abril 19 (United) —Momentos antes de realizarse la ceremonia, el presidente Harding envió el siguiente mensaje al presidente de Venezuela, general Gómez:

"En este momento auspicioso del descubrimiento de la estatua de Simón Bolívar, el gran libertador de Venezuela, y el hombre de Estado que prestó servicios tan incomparables no sólo a su país nativo, sino también a otros cuatro Estados sudamericanos, durante la lucha por la independencia, tanto en los campos de batalla como en el terreno del gobierno constitucional, saludo a V. E., apreciando esta señal duradera de la amistad y de la buena voluntad de vuestro gobierno hacia los Estados Unidos, y deseo asegurar a V. E., y a vuestro gobierno que este gobierno hará cuanto esté en su poder para cimentar la tradicional amistad y el buen entendimiento que existen entre los dos países."

NUEVA YORK, abril 19 (United) —El tren especial que conducía al presidente Harding llegó esta tarde a las 14.45. La comisión de recepción invitó a Mr. Harding y a su comitiva a ir al hotel Waldorf, donde el presidente fué saludado por el gobernador, Mr. Miller, el alcalde, Mr. Hylan; el jefe de la delegación de Venezuela, doctor Gil Borges; los diplomáticos sudamericanos; por el subsecretario de Estado, Mr. Fletcher, y M. Viviani.

Después de la recepción, todos los presentes se trasladaron por la Quinta Avenida al Central Park.

El presidente llegó a las 15.30 y fué saludado con una salva de 21 cañonazos.

A pesar de que el tiempo amenazaba lluvia, se reunió una inmensa muchedumbre en Central Park, que se manifestaba anhelosa de rendir un tributo al libertador Bolívar y de ver de cerca al presidente Harding, en la primera oportunidad que se presentaba a Nueva York, después que inauguró sus funciones en el gobierno.

Un destacamento de 500 agentes de policía desempeñaba sus funciones en el parque y sus alrededores.

El presidente Harding fué escoltado por 400 soldados pertenecientes al 22.° regimiento de infantería, por 100 marineros norteamericanos, y 200 de la dotación del acorazado brasileño "Minas Geraes".

LA CEREMONIA

NUEVA YORK, abril 19 (United) —El plano de la estatua de Bolívar es de Mrs. Sallie James Farnham y el gobierno venezolano lo aceptó de entre los muchos que le fueron presentados hace ya varios años.

Tiene quince pies de alto y su pedestal es de diez y seis pies.

El Libertador está montado en un caballo, cuya nuca forma una curva por el efecto del freno. Tiene levantada la pata delantera izquierda.

Bolívar viste su uniforme de gala.

En la parte anterior del pedestal se ve el escudo de Venezuela y la siguiente inscripción: "Simón Bolívar, el Libertador".

En el lado derecho, debajo de los escudos de Colombia y del Perú hay una inscripción que dedica la estatua a la ciudad de Nueva York.

NUEVA YORK, abril 19 (United) —La inauguración del monumento de Bolívar despertó extraordinario interés en todo el país, lo que se explica por diversas razones.

En primer término, la ceremonia tiene un alto significado para las futuras relaciones panamericanas. Por otra parte, el presidente Harding aprovechó la ocasión para exponer por primera vez sus ideas sobre la América latina, y su discurso de hoy fué el primero que haya pronunciado fuera de Wáshington desde su advenimiento al poder. Finalmente, la población de Nueva York tuvo hoy la primera oportunidad para saludar al nuevo presidente.

Una vez en la colina de Bolívar, en el Parque Central el presidente y sus acompañantes se dirigieron a la tribuna oficial, que estaba cubierta de banderas. El alcalde de Nueva York, Mr. Hylan, estaba sentado a la derecha del presidente, y el doctor Gil Borges y M. Viviani a su izquierda. Al lado de Viviani se veía a Mrs. Harding, que vestía un traje gris. Le seguían el secretario de Estado, Mr. Hughes, y el gobernador de Nueva York, Mr. Miller. Todos ellos ocupaban la primera fila.

Cuando todos habían ocupado sus asientos, una banda de música brasileña tocó el himno nacional norteamericano y luego el venezolano.

A las 16.18 se dió la señal convenida y las niñitas Mariquita y Patricia Macmanus, tataranietas del general José Páez, tiraron de una cuerda. Cayeron las banderas que cubrían el monumento y quedó descubierta la gran estatua ecuestre. La muchedumbre estalló en estruendosos aplausos, cañones de campaña saludaron con una salva y sociedades patrióticas colocaron coronas al pie de la estatua.

Las dos niñitas citadas entregaron luego al presidente botones del uniforme que llevaba Bolívar.

Varios aeroplanos efectuaron durante la ceremonia evoluciones por encima de la muchedumbre y arrojaron papeles. Mrs. Harding recogió uno de esos papeles y era un saludo del Perú que había arrojado el volador peruano teniente Merizalde.

[illegible] del discurso pronunciado por el doctor Gil Borges, el alcalde Hylan aceptó la estatua, en nombre de la ciudad de Nueva York. El gobernador Miller hizo una breve alocución, y luego se levantó el presidente Harding, quien fué saludado con entusiastas aplausos. Avanzó y se colocó mirando la imponente estatua. Pronunció su discurso con una voz fuerte y clara y fué frecuentemente interrumpido por los aplausos del público.

NUEVA YORK, abril 19 (Havas) — La inauguración de la estatua ecuestre del general Bolívar en el Central Park de esta ciudad, en presencia del presidente Mr. Harding, dió motivo a una demostración de entusiasta simpatía panamericana.

La comisión organizadora, presidida por el doctor E. Gil Borges, ministro de Relaciones Exteriores de Venezuela, y numerosos diplomáticos latinoamericanos, recibieron al señor Harding en el hotel Waldorf Astoria, desde donde, después de una breve recepción, pasaron por la quinta Avenida en medio de calurosas y continuas aclamaciones de la muchedumbre.

A pesar de que el cielo estaba cubierto de nubes, la temperatura templada invitaba a los neoyorkinos a presenciar el doble acontecimiento de la inauguración de la estatua y la primera visita del presidente Mr. Harding a esta ciudad.

El hotel Waldorf Astoria había sido adornado con banderas de todas las repúblicas latinoamericanas, y en él el secretario de Estado, Mr. Hughes, se incorporó al cortejo.

La estatua de Bolívar, la cual domina una pequeña colina que se halla situada hacia el Oeste del Central Park, estaba rodeada por una tribuna reservada para los personajes oficiales norteamericanos y latinoamericanos.

Las colectividades sudamericanas se hallaban presentes en masa. Banderas venezolanas y norteamericanas flotaban alrededor de la estatua, cuya base se hallaba cubierta de rosas, orquídeas y amapolas enviadas por las repúblicas hermanas. Soldados y marinos norteamericanos y 150 marinos del acorazado brasileño "Minas Geraes" rendían honores.

Poco antes de las diez y seis el cortejo presidencial, del cual formaban parte los señores Gil Borges, René Viviani y Hughes, subió al estrado, mientras que la artillería que se hallaba disimulada en el parque, hacía una salva de 21 cañonazos. Acto seguido el doctor Gil Borges hizo entrega de la estatua en nombre del gobierno venezolano.

Después del discurso del doctor Borges, las niñas Mariquita y Patricia Macmaus, biznietas del general Páez, corrieron el velo que cubría la estatua.

A continuación hablaron el alcalde señor Hylan y el ex gobernador señor Miller y el presidente Mr. Harding.

La ceremonia terminó a las 17.30.

NUEVA YORK, abril 19 (Havas) —El presidente Mr. Harding partió de regreso a Wáshington.

EL DISCURSO DE BORGES

NUEVA YORK, abril 19 (United) —El ministro de Relaciones Exteriores de los Estados Unidos de Venezuela y jefe de la delegación enviada por ese país con motivo de la inauguración del monumento al libertador Simón Bolívar, señor Borges, pronunció el siguiente discurso en el momento de descubrirse la estatua:

"El veredicto de la historia, que para la memoria de Bolívar empezó en el mismo momento en que cerró sus ojos para siempre, dando prematuro término a su carrera, alcanza ahora su culminación, haciéndose al héroe la debida justicia.

"Este monumento de bronce atestigua el hecho y está en el lugar preciso que él mismo habría escogido para presentarse ante el foro de la posteridad.

"Bolívar era la encarnación viva de tales aspiraciones y de las fuerzas que han ido desenvolviéndose gradualmente y que ahora controlan la vida de los pueblos de América. Sus ideas políticas y militares no fueron otras que el cumplimiento de los ideales de libertad y democracia que se aplicaron en la constitución de los gobiernos y la realización del ideal común de los pueblos americanos. La solidaridad continental fué la estrella luminosa que lo guió en su vida. La idea de la unión, que fué proclamada en el Congreso de Panamá en 1826 y que se ha mantenido hasta la última conferencia panamericana celebrada en Buenos Aires en 1910, ha cambiado de forma, tal vez, pero se conserva hasta hoy la idea de la solidaridad.

"Wáshington y Bolívar son dos de las más nobles figuras de la historia de ambas Américas. Son la encarnación de las aspiraciones comunes, que en su afán de libertad en los albores del pasado siglo, lograron materializarse al principio del presente, constituyéndose las democracias que ahora están en la plenitud de su desarrollo político y material.

"Este es lugar adecuado para Bolívar, en el centro del país que ofrece su territorio como un hogar para todos los hombres; que abre su corazón a todos los sentimientos de justicia y su imaginación a todas las ideas, trasformándolos en instrumentos de progreso y de bienestar para la humanidad.

"Cuando pienso que allá en el Sur, mi propio pueblo está colocando la memoria de Wáshington sobre un elevado pedestal, que la entrega a la admiración pública, me parece que por esta alianza se proclama la unanimidad del sentimiento de todos los pueblos unidos de la mano y por el corazón para construir la grandeza futura de América."

EL DISCURSO DE HARDING

NUEVA YORK, abril 19 (United) —He aquí el texto del discurso que el presidente Harding pronunció en la ceremonia de la inauguración del monumento a Bolívar:

"En el día de hoy, en la apropiada celebración del triunfo de la libertad, descubrimos el monumento erigido a la memoria de Bolívar, en quien el movimiento sudamericano por la libertad, encontró su alma y su inspiración como las colonias norteamericanas cifraron su confianza en Wáshington. Deseo que el 19 de abril tenga, en adelante, un nuevo significado; me agradaría que señalara de nuevo para los americanos del Norte y del Sur, no sólo el reconocimiento de su fe mutua en el compañerismo de la libertad y de la democracia, sino, también, una nueva confianza y una nueva mutualidad en el propósito de realizar actos que el compañerismo de la independencia tan naturalmente inspira.

"Habiendo hecho sacrificios para crear el patrimonio humano que pertenece a la América libertada, las repúblicas del continente pueden bien estar unidas para demostrar su falta de egoísmo, mostrar a la humanidad que un acto justiciero no significa la destrucción de nadie, ya sea individual ya nacionalmente, sino que la verdadera victoria consiste en aquel progreso humano en que cada competidor, individual o nacional, participe en la medida que busque merecer.

OBRA DE BOLIVAR Y WASHINGTON

"Bolívar y Wáshington, los vigorosos fundadores de la democracia representativa en el hemisferio oriental, crearon, cada uno de ellos, un imperio de libertad más vasto de lo que soñaban. Cada uno brillaba en la guerra, pero era mayor su interés por la obra de construcción de la paz. Su concepto de la libertad individual no se inspiraba en inquietud individual; cada uno conocía los rasgos esenciales de la libertad, sabiad que ella es por sí misma, un estado de justa limitación y que los frutos de la revolución por la causa de la libertad se cosechan sólo en la ilustración constitucional y se conservan sólo cuando el gobierno es suficientemente fuerte para garantizarla.

"Tanto Bolívar como Wáshington eran eminentes genios en los campos de batalla, y los dos ricos en sagacidad cuando se planteó el problema más difícil de la paz. La guerra tiene sus inspiraciones cuando arde el patriotismo, y la paz sus problemas cuando hay que labrar la construcción o la reconstrucción con convicción y celo.

"Cada uno de estos héroes nacionales prefirieron, terminadas sus tareas militares, el retiro y el reposo de la vida privada, pero los dos fueron pronto llamados a la obra de la construcción cívica y a la administración. No es exagerado decir que de las obras de liberación llevadas a efecto por Wáshington y Bolívar surgió el sistema constitucional republicano que es el don que América hizo a la humanidad.

"Que miremos hacia el Norte o hacia el Sur o hacia donde ardía el faro del panamericanismo en el nuevo mundo, ardía la gran antorcha que señalaba el camino a la libertad constitucional. Digo todo esto con la deferencia debida al orden de las civilizaciones y a los sistemas establecidos desde más largo tiempo de los que procede América y a los que podemos hacer remontar la inspiración que dió el concepto de las instituciones de libertad a las que nos consagramos. Hermoso es poder decir que los templos de la libertad en el nuevo mundo no fueron levantados por la destrucción de los antiguos.

"Hablamos históricamente de revolución cuando en realidad nos referimos a la separación y a la libertad por la revolución. El mundo no pide ahora destrucción, necesita la reconstrucción en la que la justicia se aplique a lo que era y a lo que será.

"Los continentes occidentales gozan de un suelo que favorece el maravilloso desarrollo: Dios les dotó de ilimitados bienes; la naturaleza era pródiga con dádivas que América conservaba en su suelo virgen para el día en que la ciencia inteligente y la ambición espiritual, había de empujar a los hombres a buscar nuevos campos para nuevos empeños, nuevos lugares para nuevas construcciones, nuevas oportunidades para nuevas empresas. No medimos las posibilidades que ofrece América ni aun hoy, aunque vinieron y pasaron cuatro siglos: pero la gran coincidencia consistió en que el descubrimiento reveló la oportunidad para crear nuevos Estados y para intentar nuevos métodos, precisamente en el momento en que el espíritu humano se abría, o se reabría, a nuevas verdades, nuevos conceptos, nuevos motivos.

"El milagro acaso cabía en el plan divino y el nuevo mundo era una parte inevitable de la idea del desarrollo de la civilización; pero cuando Wáshington y Bolívar expresaron las aspiraciones americanas y combatieron por ellas, estábamos tan ligados al viejo mundo del cual procedieron nuestros fundadores, y lo estamos también ahora, que la independencia no tiene por objeto nuestro alejamiento sino que el desarrollo de la civilización nos unió más estrechamente.

LA LABOR DE AMERICA

"Cuando más grande se hizo nuestra fortuna, tanto mayor se volvió nuestra responsabilidad, y la perpetuación de nuestras instituciones no es menos importante que su creación. Libertad, sin seguridad sería una jactancia sin fruto e inspiración sin estabilidad sería contraria a toda pretensión a democracia. Nada de lo que las Américas pueden hacer, nada de lo que la América entera pueda aspirar a hacer, excederá a la contribución de nuestra juventud y de nuestros recursos y de nuestra firme fidelidad a nuestras instituciones más nuevas, al deber de ayudar al mundo y de demostrar el derecho de continuar que tiene la civilización de nuestros días.

"Presenciamos probablemente hoy día un grandioso drama de la humanidad en el escenario del mundo, tan íntimamente como Bolívar presenció hace un siglo, las luchas de Sur América. Bolívar pudo afrontar los problemas de su época y mirar hacia el porvenir con tal visión, que la tercera parte de Sur América lo aclama como libertador, y nos unimos hoy a reverenciar su memoria. Nuestro mayor tributo consiste acaso en notar que el mundo, cansado de la guerra, pero más libre que nunca, decidió que allí donde la libertad impera, la paz y la justicia, son los supremos resultados.

LA LUCHA POR LA INDEPENDENCIA

"Las luchas por la independencia en el Norte y en el Sur de América tuvieron [illegible]. Las colonias al Norte de Río Grande se habían desarrollado bajo instituciones liberales, gozaban de una gran medida de autonomía y del derecho de dirigirse a sí mismas. Sus quejas contra la dominación europea eran pequeñas en comparación con las de las colonias sudamericanas.

"Las de la América del Norte se sublevaron contra las presunciones exasperadas de un rey reaccionario; las de la América del Sur contra un sistema vicioso y despótico perpetuo y que se perpetuaba por sí mismo. Mientras las colonias norteamericanas se sentían mortificadas por imposiciones menores, las del continente meridional vivían bajo una opresión aplastadora que trataba de extorsionar cada partícula de riqueza que podía tomar sin destruir literalmente su capacidad de producir otras riquezas. La revolución sudamericana fué una tentativa exasperada hecha para sustraerse a cualquier precio a un estado de opresión intolerable y bajo el cual no se podía vivir.

"Era posible que la unión y la grandeza independiente siguieran a la revolución en el Norte, pero en las colonias del Sur, dada su posición geográfica y el aislamiento en que vivían durante tanto tiempo entre sí, esto hizo casi imposible la unión. Esta era el ensueño de Bolívar, pero ni su genio bastaba para llevarlo a efecto.

"Pero cometeríamos un grave error si concluyéramos precipitadamente que nuestra experiencia norteamericana tenía en su favor todas las ventajas. Mientras nosotros, los del continente septentrional, estábamos demostrando una gran verdad acerca de la forma democrática de gobierno—que por medio de las instituciones representativas puede extenderse con buen éxito hasta el punto de comprender un vasto imperio colonial y una población que aumenta a lo infinito—el continente meridional demostraba una verdad igualmente importante, que una familia de Estados enteramente soberanos e independientes pueden vivir juntos en la misma área continental en prosperidad y progreso. Ningún continente se salvó de las desgracias de la guerra y de revolución.

ARBITRAJE Y DESARME

"Tuvimos nuestras disputas, pero la tendencia general de nuestras instituciones republicanas se encaminaba hacia aquellos medios de conciliación, de arbitraje y de soluciones judiciales por los que disminuyeron las amenazas de guerra. Ningún Estado americano sucumbió a la tentación de aquel sistema militarista que en otras partes impuso cargas siempre crecientes sobre las naciones y que, al fin las llevó a la crisis de la gran guerra. En el último medio siglo, los Estados americanos no sólo se mantuvieron alejados de la rivalidad de armamentos, sino que crearon un sistema de arbitraje internacional que disminuyó constantemente el peligro de un conflicto armado. Se conoce demasiado poco el progreso hecho por las naciones americanas hacia los arreglos judiciales por arbitrajes. Este progreso presenta un ejemplo digno de la más seria consideración, nos ofrece una garantía que justificará nuestro propósito de invitar ahora a la civilización a que arroje de sí las aplastadoras cargas de los armamentos.

"Mucho de lo que realizó el nuevo mundo fué debido a sus instituciones democráticas. No conocíamos las ambiciones contrarias de las dinastías; tuvimos poca experiencia en materia de alianzas secretas y de diplomacias descarriadas. Nuestras instituciones democráticas, por su verdadera índole, nos mantuvieron alejados de todo esto.

"Con toda humildad, pero al mismo tiempo con toda sinceridad y seriedad, puedo declarar que los americanos, tanto los del Norte como los del Sur, tenemos el derecho de sostener que nuestra democracia hizo su aparición como una luz en las relaciones internacionales, y que nos señalará el camino para salir de las actuales dificultades internacionales y llegar al día en el que la humanidad conocerá paz, abundancia y felicidad, y el primer deber de la sociedad organizada será promover el bienestar de sus miembros en vez de alinearse con medios de fuerza contra la amenaza de su aniquilamiento.

DOCTRINA DE MONROE

"Bajo la presidencia de Monroe se proclamó una doctrina que, desde entonces, fué conservada con solicitud, como fundamento de nuestra república. La doctrina sostuvo que estos continentes no debían ser de nuevo considerados como terreno para empresas coloniales por parte de las potencias del viejo mundo.

"Hubo épocas en que el significado de la doctrina de Monroe ha sido mal entendido por unos, pervertido por otros, y convertido en objeto de una propaganda torcida por aquellos que vieron en ella un obstáculo a la realización de sus ambiciones personales. Algunos han tratado de utilizar nuestra adhesión a dicha doctrina como medio para provocar prejuicios contra los Estados Unidos; nos acusaron falsamente de que nos empeñábamos en mantener a distancia a las naciones del viejo mundo para que pudiéramos monopolizar el privilegio de ser exclusivos en el continente en provecho nuestro, y otros pretendían que la doctrina no se pondría nunca en práctica si su aplicación implicara la iniciación de hostilidades.

"La historia de las generaciones que se sucedieron desde que la doctrina fué enunciada, ha demostrado que no hemos tenido nunca el propósito de emplearla para fines egoístas, y que no hemos pensado en explotaciones. Por otra parte, la historia de la última década debe, seguramente, haber convencido al mundo de que estamos decididos a luchar, si fuera necesario, para proteger de la opresión a estos continentes, a estas robustas y jóvenes democracias.

"Podemos, seguramente, contemplar con cierta satisfacción, la vindicación que obtuvo nuestra doctrina americana. En un período tan breve, consigna la historia actos sin igual. Llenamos dos continentes con espléndidos y prósperos Estados. Nos hemos mantenido siempre, independientes de los Estados más antiguos y alejados de sus diferencias y luchas. Hemos creado en este continente un gran poder, el que, cuando la civilización estaba en juego, nos atrevimos a arrojar en la balanza del lado del derecho, y vimos que su peso tuvo una parte decisiva en la causa humana de la justicia.

"Nuestro sistema americano produjo hasta ahora su propia justificación. Podemos seguramente contemplar nuestra obra y decidir entre nosotros si ha sido buena. A creer que lo ha sido, podríamos muy bien decidir que no debemos apartarnos de las normas establecidas por los padres que las fundaron. Si pudiéramos consultar hoy a nuestro Wáshington y a nuestro Bolívar, si ellos pudieran aconsejarnos con su sagacidad y su experiencia, nos dirían: "¡Adelante! con la firme confianza de que nuestro camino es el bueno". Creo que nos exhortarían a que nos aferráramos a lo que ha sido probado, a que permaneciéramos fieles a las instituciones de la moderación, de la independencia, del progreso gradual, pero seguro. Ellos y todos los otros patriotas que dieron su sangre para establecer instituciones libres en este continente, si fueran convocados a un consejo, nos dirían que nuestra generación ha realizado un acto espléndido, un acto que en sus días era sólo una esperanza, la visión de un mundo mejor.

"No hemos creado nunca utopías aquí en el nuevo mundo, y yo, lo mismo que todos, espero que hicimos algo por el mejoramiento de la humanidad, por la paz, la prosperidad y la seguridad. Pero es aún largo el camino. Recomiendo la confianza mutua y la cooperación en la solución de esos problemas, que son problemas americanos, y que debemos tratar como americanos. Mucho hemos avanzado hacia la cooperación efectiva y debemos ir más lejos y realizar aun algo más grande.

"Sé que puedo hablar del espíritu de los Estados Unidos, al que no empuja ningún egoísmo, no urge la codicia, no incita la envidia, ni hace actuar el odio. Existen ahora las mismas inspiraciones que las que animaron a Bolívar cuando, en 1806, vino a expresar su admiración por Wáshington.

SALUDO A SUD AMERICA

"Los Estados Unidos saludan a Venezuela y a las otras naciones sudamericanas nacidas de los sacrificios hechos por Bolívar en el altar de la libertad y dan prendas de su lealtad a la idéntica libertad, la idéntica justicia, las idénticas aspiraciones a la independencia nacional, a los idénticos anhelos del porvenir que perseguimos unidos mientras avanzamos hacia más altos destinos.

"No olvidamos que en los Estados Unidos tenemos ahora una lealtad latinoamericana hacia la bandera estrellada. Puerto Rico forma parte de nosotros bajo una política que tiende a su prosperidad y progreso y vemos en nuestro Estado latinoamericano un espléndido factor para ayudar a vincular las Américas entre sí.

"Nuestros pensamientos se concentran hoy principalmente en América; se agrupan alrededor de la estatua del gran Bolívar y significa un buen augurio como donativo de una nación que manifiesta su gratitud a él y a otra de las naciones que siempre lo ha reverenciado y se une a Venezuela en la protección y la perpetuación de la obra de hombres libres. Me regocijo por este testimonio de gratitud y aclamo la estatua como símbolo de una simpatía hondamente arraigada y de la consideración mutua que une a las naciones de estos continentes. ¡Que se yerga como serio testimonio de una cooperación más efectiva, de un mejor entendimiento mutuo y de una amistad asegurada para siempre!

"Pero pensamos también en toda la humanidad. El mundo está desgarrado y perturbado y panamericanismo significa un americanismo llenos de simpatía y generosidad.

"El mundo necesita el máximo de producción, de restauración y de una influencia que estabilice, a todo lo cual podemos contribuir. El mayor servicio que podemos prestar consiste en permanecer firmemente unidos, en hacernos fuertes para que podamos brindar nuestra fuerza, en hacernos ricos para que podamos contribuir con nuestras riquezas, y dignos de confianza para que inspiremos confianza a otros.

"El mundo necesita paz para que se restablezca su equilibrio económico, espíritu de empresa, labor, sobriedad y desarrollo comercial. Tenemos dos ricos y poderosos continentes los que, en su conjunto, han sentido mucho menos los efectos de la gran guerra que las viejas zonas continentales. El mundo se dirige a nosotros solicitando que empleemos los recursos que nos dió la naturaleza y nuestra buena suerte para ayudar a los que sufrieron más que nosotros. En esto reside tanto nuestro deber como nuestra oportunidad.

"La gran guerra dió a nosotros, los hijos de las América, un nuevo concepto de nuestra posición en el mundo, una apreciación más amplia de las oportunidades que son nuestras.

"Necesitámos conocernos mutuamente mejor que hasta ahora, para comprender con mayor exactitud las instituciones, los pueblos y los métodos, para desarrollar los grandes recursos productores y comerciales de nuestros países, alentar intercambios más vastos de nuestros productos, la más simpática apreciación de nuestras diversas relaciones entre nosotros y con el resto del mundo.

"Al realizar todo esto, nos fortificaremos poderosamente para llenar nuestros cometidos de hoy y de todos los días venideros."

COMENTARIOS

NUEVA YORK, abril 19 (United)— En su edición de hoy el "New York Tribune" rinde tributo a Bolívar, diciendo que libertó a Venezuela, Colombia, Ecuador, Perú y Bolivia. Luego agrega:

Siguen siendo hoy independientes y florecientes repúblicas, y avanzan constantemente en civilización y bienestar.

La libertad de Sud América era tan esencial para la realización del experimento norteamericano, como la libertad de Norte América.

Dice el mismo diario que Bolívar luchó por el establecimiento de un sistema republicano en todo el hemisferio occidental, por lo cual todas las repúblicas de América hacen bien honrándole.

En el editorial del "Times", bajo el título de "Amistad Sudamericana", se dice que el viaje del presidente Harding a Nueva York para descubrir el monumento a Bolívar es más que un acto de cortesía y se manifiesta que indudablemente significa su deseo de cultivar amistosas relaciones con Sud América. Agrega:

Al venir haciendo honor a la memoria de Bolívar, el presidente desea hacer conocer su amistad para toda Sud América.

Hace notar el mismo diario que ya el presidente ha indicado su esperanza y propósito de un cordial acuerdo con los vecinos del Sur, haciéndose el campeón defensor del tratado con Colombia, aún a riesgo de indisponerse con algunos de los jefes de su propio partido.

Dice el "Times" que los sudamericanos "cortésmente responderán a estas palabras de aprecio y hospitalidad", agregando en forma sugestiva:

Vigilarán alerta la legislación norteamericana que haga fácil y provechoso el comercio en lugar de las tarifas obstruccionistas. A menos que se haga algo para ligar a los sudamericanos con Estados Unidos, en intercambio [illegible] beneficioso para todos, el efecto [illegible]

CAMPAÑA ELECTORAL EN ITALIA

UNION DE ELEMENTOS CONTRA LOS SOCIALISTAS

ACTITUD DE GIOLITTI Y LOS FASCISTAS

EFECTOS DE UNA LUCHA POLITICA

ROMA, abril 19 (Especial) — En una última reunión que celebraron ayer, los delegados de las diferentes agrupaciones de fuerzas liberales llegaron a un acuerdo completo respecto a su participación en las elecciones de mayo próximo.

El bloque de las fuerzas liberales de la circunscripción de Roma se denominará Unione Nazionale.

La proclamación de los candidatos de la Unione se verificará el jueves.

GENOVA, abril 19 (Especial)—En la ciudad de Milán, con la entusiasta adhesión de los fascistas se constituyó el bloque electoral liberal-demócrata.

Los socialistas anuncian para el domingo próximo la primera serie de conferencias de propaganda electoral.

El prefecto trata de conseguir que las asambleas de carácter electoral se desarrollen en el mayor orden. Por eso conversará con los jefes de las diversas agrupaciones en lucha, incluso los fascistas.

ROMA, abril 19 (United)—Bloques de fuerzas constitucionales, a los cuales prestan su activísima cooperación los fascistas y los ex combatientes, se formaron en Milán, Turín, Génova y otras ciudades de la península.

ROMA, abril 19 (United)—Comunican de Perusa que el ex subsecretario Gallenga-Stuard, que desde el año 1910 representó invariablemente en la Cámara de Diputados esa circunscripción, anunció su propósito de retirarse de la lucha.

ROMA, abril 19 (Havas)—"Il Popolo Romano" dice que la secretaría del Vaticano, reputando que la actitud asumida por los católicos romanos ante la proximidad de las elecciones podría tener una influencia perjudicial para todo el partido popular, hace todo lo posible para que esos elementos definan la línea de conducta política que habrán de observar en el futuro.

ROMA, abril 19 (Especial) — Un despacho de Bari al "Messaggero" dice que la agrupación local fascista posee las pruebas fehacientes de una tentativa de corrupción electoral que habría sido organizada e intentada por el capitán Giulietti, secretario general de la Federación de los trabajadores del mar, y diputado por Génova desde las últimas elecciones.

ROMA, abril 19 (Especial)—El directorio de la agrupación de Combate, de Bari, comunica a la prensa de la península la tentativa de corrupción electoral organizada por el comunista Giulietti, quien se habría propuesto disponer de las fuerzas de los fascistas y legionarios, mediante la suma de medio millón de liras, sustraídas a los trabajadores del mar de toda Italia.

El directorio, después de haber agregado otros pormenores, termina por anunciar al país las intrigas deshonestas de todos aquellos que, como Giulietti, dominaron hasta ahora las masas proletarias para sus fines personales únicamente y que ahora para satisfacer sus ambiciones delictuosas se las dan de fascistas.

La población de Bari aplaude la actitud franca y decidida del directorio de los fascistas.

El partido demócrata nacional y las agrupaciones de Combate de Roma no sólo se adhieren en un todo a la protesta citada, sino que manifiestan su oposición a la candidatura Giulietti, diciendo que hombres como éstos no deben de figurar en el parlamento de la nueva Italia.

ROMA, abril 19 (Especial) — Los diarios de la capital reciben amplias informaciones telegráficas acerca de los disturbios de carácter político que se producen en los distritos de la Toscana y cuyas primeras noticias fueron ayer trasmitidas a ese diario.

En los choques habidos en Prato, Arezzo y Gallino resultaron diez muertos y numerosos heridos.

En las localidades mencionadas los fascistas invadieron los locales de las agrupaciones socialistas y las cámaras de trabajo, destruyendo los muebles y quemando libros, cuadros e insignias rojas.

En Campi Bisenzio hubo cuatro muertos y unos quince heridos, de los cuales diez lo son de gravedad.

En San Giovanni Croce, con motivo de la inauguración del gallardete de los fascistas se produjo un choque con los elementos extremistas, resultando varios heridos.

En Sesto San Giovanni, durante una reunión pública el jovencito Agosti gritó: "Vivan los fascistas", siendo maltratado brutalmente por los socialistas presentes. Por la noche los fascistas invadieron y devastaron los locales de la cámara del trabajo y del círculo socialista.

En Argenta los fascistas improvisaron una manifestación antisocialista. Estos salieron apresuradamente de la población. Los fascistas prendieron fuego a la cámara del trabajo.

ROMA, abril 19 (Havas)—Comunican de Barletta que en el momento en que el diputado socialista Vedla llegaba a la estación de esa localidad, un grupo de fascistas le intimó que prosiguiera su viaje a lo que el diputado se opuso.

En vista de la actitud asumida por el señor Vedla, los fascistas lo atacaron a bastonazos; la policía intervino dispersando a los agresores y el diputado socialista pudo refugiarse en casa de un compañero bajo la protección de la policía.

Acto continuo los fascistas se dirigieron en manifestación al palacio municipal, donde izaron la bandera tricolor, improvisándose luego manifestaciones patrióticas por toda la ciudad y embanderándose las casas y calles de la localidad.

ROMA, abril 19 (United) — Un despacho de Bolonia dice que durante un baile público que se realizaba en Civitella di Romagna se produjo un gran tumulto con motivo de un litigio habido entre socialistas y republicanos.

Tres de estos últimos resultaron muertos.

SITUACIÓN POLÍTICA Y SOCIAL EN ESPAÑA

EL GOBIERNO SOLICITARÁ LA AYUDA LIBERAL

UNA NEGATIVA PRODUCIRIA LA CRISIS

ASUNTOS POLITICOS

SITUACION DEL GABINETE

MADRID, abril 19 (United) — La situación política sigue siendo bastante confusa, y la incertidumbre aumenta, porque no se sabe qué actitud llegarán a asumir los elementos liberales y reformistas, en el debate que se reabre hoy, con motivo del terrorismo.

La opinión está ya cansada de esperas inútiles, y exige que los legisladores se pronuncien con toda rapidez en este asunto, que es de interés vital, puesto que está paralizando, no solamente la actividad de los poderes públicos, en el sentido de resolver los problemas urgentes que hay sobre el tapete, para el desenvolvimiento nacional, sino la misma corriente de energía para el trabajo en todas las manifestaciones, trayendo como consecuencia la miseria en las clases obreras, la ruina en las industrias, un caos, en fin, que es imposible soportar por más tiempo. Por eso hay una enorme expectativa por conocer los resultados del debate de hoy en el Congreso, y es de esperar que no se defraude el anhelo general, dando de una vez la solución esperada desde hace tanto tiempo.

El juicio más corriente es que si el gobierno lograse hoy la aprobación de la reforma al Código Penal, y de la reorganización de la policía, se cerrarán las Cortes a mediados del próximo mayo, y no se volverían a abrir hasta octubre.

La prensa se ocupa extensamente sobre la situación del actual gabinete así como sobre sus proyectos para resolver los problemas importantes, y, en general, se le reconocen sinceros propósitos de trabajar por la restauración del orden y desenvolvimiento nacional.

"El Sol" publica un artículo al respecto, y dice que es loable el intento del gobierno de reorganizar el personal de la policía en toda España, pues en eso parece ser que está la deficiencia, más que en la organización misma.

DEBATE SOBRE EL TERRORISMO

MADRID, abril 19 (United) — Hoy en la Cámara de Diputados se desarrollará un interesante debate sobre el terrorismo.

El gobierno solicitará la cooperación de los liberales y reformistas, y, en caso de que se negaran a secundarlo, el gabinete en pleno presentará la renuncia.

Debido a la persistencia de los atentados terroristas, en todas partes se cree que el proyecto de autorización al gobierno para la reforma de la policía será aprobado en el parlamento, sin discutirlo siquiera.

Suena como probable candidato para la dirección de orden público, el señor Millán Priego.

NUEVO DIRECTOR DE SEGURIDAD

MADRID, abril 19 (United) — El rey firmó el decreto redactado por el ministro de la Gobernación, donde [illegible] presentar a las cortes el proyecto de reorganización de la policía.

Se aceptó la dimisión del actual director de seguridad, señor Torres Almunia, nombrando para ocupar dicho cargo al señor Millán Priego.

PROBLEMAS SOCIALES

EN BARCELONA

BARCELONA, abril 19 (United)— Comenzó la vista de la causa de Elías García, asesino de dos guardias.

BARCELONA, abril 19 (United)— El abogado Ulled, víctima de un reciente atentado, ha sufrido una agravación.

BARCELONA, abril 19 (United)— Las señoritas barcelonesas entregaron a la hija de Martínez Anido un hermoso collar de perlas adquirido por suscripción, juntamente con un artístico álbum, en testimonio de gratitud al pundonoroso militar, por su actuación como gobernador, frente a los elementos perturbadores del orden social.

MADRID, abril 19 (Havas) — El rey Alfonso ha recomendado personalmente al jefe de la Guardia Civil la vigilancia de las carreteras que conducen a la localidad de San Rafael, próxima a esta capital, pues el señor Lerroux, que posee un chalet en dicho pueblo, al cual va muy a menudo, ha sido amenazado de muerte por varios anónimos.

MADRID, abril 19 (United) — En un cinematógrafo de Candia (Valencia), estalló un petardo, cuando se estaba representando una película y con el local casi lleno de gente.

Se produjo un pánico indescriptible, arrollándose las personas unas a otras mientras corrían en busca de salida, a consecuencia de lo cual resultaron quince menores heridos.

Cundió gran alarma en el vecindario, pues la detonación fué enorme, creyéndose en un principio que hubieran ocurrido muchas desgracias.

SUIZA

EL CONGRESO INTERNACIONAL OBRERO

GINEBRA, abril 19 (Havas) — Ayer se abrió la Bolsa del Trabajo del congreso de la Federación Internacional de obreros de trasportes.

Al congreso asisten delegados alemanes.

GINEBRA, abril 19 (Havas) — El congreso internacional de la federación de obreros de trasportes aprobó una resolución tendiente a obtener una alianza con los obreros de otras corporaciones, especialmente con los mineros para la lucha contra las reacciones. El congreso se negó a escuchar a un delegado de la federación internacional sindicalista de Moscú, tratándolo de agente indesable.

PERSIA

ACCION DE LOS BOLSHEVIKIS

TEHERAN, abril 19 (United)—Los bolshevikis bombardearon la línea formada por los cosacos de Persia, cerca [illegible]

CUMPLIMIENTO DE LOS TRATADOS

LA APLICACION DE SANCIONES A ALEMANIA

PROTESTA GERMANA

CONTRA EL REGIMEN ADUANERO

El empleo de funcionarios

BERLIN, abril 19 (Havas) — El gobierno alemán envió una nota a los aliados protestando contra el establecimiento del régimen aduanero especial en los territorios rhenanos.

Declara también en esa nota, que la ordenanza dictada por la comisión interaliada viola el tratado de Versalles y la convención referente a la ocupación militar de los territorios del Rhin, pues el artículo 3 de esa convención estipula que el establecimiento de un régimen aduanero especial no tiene ninguna relación con la seguridad y necesidades de las tropas de ocupación.

Protesta igualmente contra el empleo de los funcionarios de las aduanas alemanas, quienes declaran que es una medida ilegal y contraria a los principios morales, puesto que los obliga, a ellos que son funcionarios del Estado, a cooperar en las medidas de represalias contra su país.

EL MANDATO EN LA ISLA YAP

Actitud norteamericana

LAS RESERVAS DE WILSON

WASHINGTON, abril 19 (United) — Se llegó hoy a saber que los miembros de la comisión de relaciones exteriores del Senado prometieron al departamento de Estado que le prestarían apoyo cuando se discuta el asunto de la isla Yap.

Los miembros republicanos de dicha comisión no fueron sorprendidos por la publicación de los documentos cambiados entre este gobierno y el del Japón, porque Mr. Davis, subsecretario de Estado bajo el gobierno de Wilson, les había informado confidencialmente de la marcha de las negociaciones.

WASHINGTON, abril 19 (United) —El gobierno de Estados Unidos ha aceptado la última palabra del ex presidente Wilson y no entrará en nuevas discusiones acerca de la "cuestión de hecho" provocada por el Japón, respecto de las reservas que hizo Mr. Wilson, en las conferencias de la paz efectuadas en París, acerca de la isla Yap.

Se dice que con el fin de librar a la nueva administración de embrollos y de complicaciones a propósito de un asunto que envolvía tan especialmente al expresidente, Mr. Wilson escribió una carta al departamento de Estado, en la Casa Blanca, que firmó minutos antes de la trasmisión del mando, a Mr. Harding, en la cual declaraba lo siguiente: primero, que nunca había consentido en que se asignara la isla de Yap al Japón; segundo, que en varias ocasiones hizo reservas específicas respecto de aquella isla, declarando que debería ser internacionalizada para los efectos de servir las comunicaciones cablegráficas; tercero, que nunca había modificado las posiciones que había tomado respecto de la isla.

En cuanto se refiere a la actual administración, aparece que la carta de Mr. Wilson da término al incidente colocándolo como una cuestión de hecho.

ROBERT BENDER.

PARIS, abril 19 (Especial) — El gobierno del Japón protestó por la vía diplomática contra la nota que M. Briand envió a los Estados Unidos acerca de la cuestión de la isla Yap.

Opina el Japón que Francia está obligada por el tratado secreto de 1917, a reconocer su mandato.

LONDRES, abril 19 (Especial) — Los gobiernos de la Gran Bretaña y del Japón, después de examinar la nota norteamericana sobre la cuestión de los mandatos, llegaron a la conclusión de que la actitud del gobierno de Wáshington plantea un problema internacional de carácter legal y político tan importante que las respuestas deben tratar primeramente el aspecto legal de la tesis norteamericana y luego sus efectos políticos.

El gobierno británico sometió la nota al consejo de embajadores después de estudiar todos sus puntos jurídicos.

Mientras tanto, los gobiernos de Londres y de Tokio cambian ideas sobre los problemas políticos que surgirían si se aceptara la tesis norteamericana y hubiera que reunir otra conferencia de la paz.

Como la cuestión implica un gran problema, es decir, la validez del tratado de Versalles, la Gran Bretaña y el Japón enviarán respuestas preliminares al departamento de Estado y esperarán ulteriores comunicaciones antes de pronunciarse en favor de la revisión del tratado.

LA LIGA DE LAS NACIONES

Ecos de la campaña en Estados Unidos

PARIS, abril 19 (United) — Escribiendo en "Le Matin", Lauzanne declara que el senador republicano Mc Cormick, en oportunidad de ofrecer una comida en Wáshington, el 4 de abril, declaró que había hecho una campaña contra la Liga el 3 de marzo de 1919, en la que participaron Jusserand y Reading sin consultar al departamento de Estado. Añadió que los senadores republicanos, miembros de la comisión de relaciones exteriores del Senado le explicaron que "desde que queremos advertir a los interesados, pedimos a los embajadores de Francia y Gran Bretaña que informen a sus respectivos gobiernos de nuestra decisión."

Tenemos todos los motivos para creer que ambos embajadores se encargaron de informar a sus gobiernos respectivos, pero que ni el gabinete de Lloyd George, ni el de Clemenceau, quisieron tomar en consideración aquella advertencia. Este es un asunto que queda entre ellos, y sus pueblos, y no pueden ahora reprochar al pueblo norteamericano, ni a su presidente si se mantienen fieles en sus ideas y en su programa.

Considerando sumariamente la misión de Viviani a los Estados Unidos, Lauzanne dice que el gobierno norteamericano está plenamente en favor de seguir apoyando a Francia en su demanda del pago de reparaciones, y que está seguro de que Francia querrá insistir en sus derechos sobre Yap. Niega rotundamente que Francia haya pedido la cancelación de sus deudas. Viviani, dice, no salvó a la Liga, pero recibió las seguridades de que Estados Unidos no se resiente del hecho de que Francia sea miembro de la misma; al contrario, parece que aquella nación está antes bien satisfecha, porque de este modo Francia salvaguardará los intereses de Estados Unidos cuidando que no queden desoídos por la Liga.

LAS DEPORTACIONES EN TURQUIA

GINEBRA, abril 13 (United) — La comisión designada por la Liga de las Naciones para efectuar investigaciones acerca de la deportación de mujeres y niños en Turquía, incluye a la señorita Emma Cushman como representante de Estados Unidos, al doctor Kennedy por Gran Bretaña y a madame Paulis por Francia.

CONFERENCIA DEL TRANSITO

LAS VIAS NAVEGABLES

CRONICA DE DE FRANCH

BARCELONA, abril 19 (Especial) —En la sesión plenaria de la conferencia del tráfico, el delegado Montarroyoi empleó una hora en leer el informe general de los trabajos realizados por la comisión de ríos navegables.

Hanotaux lo felicitó por la claridad del completísimo informe, a pesar de que varios artículos aprobados hoy mismo no le dejaron el tiempo necesario para incluirlos en el informe citado.

Seguidamente empezó la lectura del articulado, aprobándose el primero, el primero bis, el segundo, tercero, quinto, sexto y séptimo. Sabiendo que se hacían observaciones al artículo cuarto, la presidencia suplicó a los interesados acordasen un nuevo texto, que se leería después.

Sieldo las 19, Hanotaux pretendió pasar a cuarto intermedio, produciéndose en el recinto manifestaciones contrarias.

Se puso a votación la indicación de la presidencia, siendo aprobada con mayoría.

Habiéndose aprobado los artículos y el texto del protocolo de la convención de vías navegables, el delegado señor Adatci declara terminados los trabajos de la comisión, felicitando a todos sus miembros por la contracción, laboriosidad y buena fe que han demostrado en el curso de las prolongadas deliberaciones, y añadió textualmente:

Desde el principio tuve plena confianza en el éxito halagüeño de nuestra labor, al ver reunidos a los representantes de cuarenta naciones, cuyos esfuerzos no han de ser vanos, puesto que abrigo la seguridad de que la conferencia plenaria que nos espera para reunirse ratificará inmediatamente nuestros proyectos.

Felicitémonos mutuamente de haber llevado a buen término la parte más delicada de los asuntos a tratar en esta reunión de Barcelona.

Este discurso fué aplaudido entusiastamente por todos los delegados.

La sesión plenaria empezó a las 9 y terminó a las 14.30.

Sometida a votación la convención sobre las vías navegables, fué aprobada por treinta y un votos contra el del delegado de Grecia, que formuló una protesta por el espíritu que en general había dominado en la convención.

Se abstuvieron de votar los delegados de Haití, Letonia, Lituania Luxemburgo y Paraguay.

El presidente M. Hanotaux en brevísimas palabras expresó su satisfacción y sus conceptos fueron recibidos con entusiastas aplausos.

RAMON DE FRANCH.

EL TRONO DE MESOPOTAMIA

CONSTANTINOPLA, abril 19 (Especial) — Se anuncia que la asamblea de Angora ofreció el trono de Mesopotamia a Ahmed, el cheique de los senussis.

El ofrecimiento va dirigido contra Inglaterra, la que ofreció el trono el emir Faysal.

CAMPEONATO DE AJEDREZ

LASKER-CAPABLANCA

DECIMA TERCERA PARTIDA

Se declara tablas

HABANA, abril 19 (Especial) — Se jugó esta noche la partida 13.ª del torneo entre Lasker y Capablanca, por el campeonato universal.

El desarrollo fué el siguiente:

Blancas CAPABLANCA	Negras LASKER
1—P 4 D	P 4 D
2—C 3 A R	C 3 A R
3—P 4 A	P 3 R
4—A 5 C	A 2 R
5—P 3 R	C D 2 D
6—C 3 A	0—0
7—T 1 A	T 1 R
8—D 2 A	P 3 C R
9—A 4 T	P 4 A
10—P x P D	C x R
11—A x A	C x A
12—P x P	C x P
13—A 5 C	A 2 D
14—0—0	D 3 C
15—A x A	C x A
16—T R 1 D	T R 1 D
17—P 3 T R	T D 1 A
18—D 4 T	C 3 A D
19—D 5 C	P 3 T
20—D x D	C x D
21—T x T	C x T
22—C 2 R	R 1 A
23—T x T	C x T

La partida fué declarada tablas.

Tiempo empleado: 65 minutos las blancas y 75 las negras.

TURQUIA

CAMPAÑA GRIEGA

EN ASIA MENOR

INFORME KEMALISTA

Medidas del gobierno heleno

ATENAS, abril 19 (United). — El gobierno ha dado plenos poderes al estado mayor para adoptar las tácticas estratégicas que aseguran resultados satisfactorios en la campaña de Asia Menor.

Por un decreto real se autoriza a armar a la marina mercante para refuerzo de la escuadra.

El impetuoso ataque de las fuerzas kemalistas de caballería e infantería en el centro de la línea de combate ha sido rechazado.

CONSTANTINOPLA, abril 19 (Especial) — El diario "Vatik" anuncia que los turcos evacuaron a Unchack.

ATENAS, abril 19 (United) — El gobierno resolvió reforzar la escuadra con ocho trasportes armados que se encargarán de registrar a los barcos que trafiquen en el mar Negro.

CONSTANTINOPLA, abril 19 (United) — Los ejércitos kemalistas del Sur están avanzando y quebrantando la seria resistencia que les han opuesto los griegos, logrando ocupar la avanzada base ferroviaria de los griegos en Unchak.

CONSTANTINOPLA, abril 19 (United)—El ministro de Guerra de los kemalistas, pasando revista a las operaciones efectuadas, dijo:

La segunda fase importante ha tomado un giro favorable para Turquía. El enemigo fué obligado a evacuar Afioun-Karahissar, sin siquiera haber tenido el tiempo de destruir la ciudad y hacer volar con dinamita la estación ferroviaria, como pensaba hacerlo según sus planes.

El enemigo se retiró y preparó sus posiciones para la defensiva, la mayor parte de las cuales ocupamos, mientras que nuestra caballería, con un movimiento envolvente, agravó la situación de los griegos. Los feroces contraataques de los griegos fueron infructuosos, a pesar de haber el enemigo recibido refuerzos y, en consecuencia, la situación general es que el enemigo, derrotado en el Norte y en el Sur, se retiró detrás de sus líneas de defensa.

Nuestro ejército ha dado nuevas pruebas de sus habilidades tácticas, tanto en la ofensiva como en la defensiva. El factor principal de nuestra victoria es nuestra determinación de ganar nuestra independencia nacional.

La moral de los griegos está derrumbada, y ahora podremos hacer comprender a las naciones del Oeste que queremos que presten atención a nuestras demandas justas y equitativas.

PAGO DE LAS REPARACIONES POR ALEMANIA

ENVIO DE UN ULTIMATUM POR LOS ALIADOS

LAS RESERVAS EN METALICO DEL REICHSBANK

NEGATIVA ALEMANA A AUTORIZAR EL TRASPASO

LA PROXIMA CONFERENCIA INTERALIADA

NUEVAS MEDIDAS COERCITIVAS PROYECTADAS

ACCION DE LOS ALIADOS

PARIS, abril 19 (United) — Semioficialmente se anuncia que Francia rechazará las contraproposiciones que haga Alemania por intermedio de Estados Unidos, salvo que contengan una oferta concreta respecto al pago de las reparaciones.

Francia no está dispuesta a aceptar la internacionalización de las deudas, de acuerdo con lo que propone Alemania, y se niega a suspender la aplicación de las sanciones que autoriza el tratado de Versalles, sin que Alemania pague previamente.

Francia espera que los aliados, si bien es cierto que no desean tener participación en las medidas que se tomarán el 1.° de mayo, no se negarán a confiarle el mandato, para que proceda en representación de todos.

PARIS, abril 19 (United) — Un comunicado de la comisión de reparaciones, dado a conocer hoy, anunció que se había enviado un ultimátum a Alemania para trasladar toda la reserva metálica del Reichsbank a la sucursal en Colonia o Coblenza, como garantía de la suma que ha de pagar el 1.° de mayo.

Las reservas quedarán como propiedad del Reichsbank, mientras los aliados decidan, pero no podrán ser usadas sino con permiso de la comisión aliada.

En caso de que se rechace la trasferencia en estas condiciones, la comisión pedirá el traslado de dichos fondos sin condiciones. El ultimátum fija a Alemania el día viernes por la noche para el cumplimiento del mismo.

PARIS, abril 19 (United) — La embajada alemana se muestra sorprendida ante el pedido de la comisión de reparaciones sobre las reservas del Reichsbank.

Un funcionario de la embajada hizo al representante de la United Press las siguientes manifestaciones:

Esta simple y aplastadora proposición es imposible. Arruinaría a Alemania.

La negativa es segura y es probable que esto impida que Alemania haga contraproposiciones a los aliados, lo que ha creado ya una grave situación.

Acabamos de recibir la nota que fué telegrafiada a Berlín y que causó sensación.

NUEVA YORK, abril 19 (Havas) —Todos los telegramas procedentes de Europa ponen de relieve el acuerdo completo que existe entre Francia, Inglaterra y Bélgica, el cual se estrecha constantemente, y hacen notar que los gobiernos de dichos países están completamente decididos a emplear todos los medios y sanciones necesarias en el caso de que Alemania se obstinara en no pagar después del 1.° de mayo.

BRUSELAS, abril 19 (United) — El gabinete considera que la liquidación de las propiedades del enemigo es esencial, salvo que Alemania pague lo que se le cobra en virtud de lo dispuesto en los tratados.

LONDRES, abril 19 (Havas)—En los círculos diplomáticos aliados se comenta favorablemente la declaración hecha por Lloyd George en la Cámara de los Comunes, de que era imperativo para los aliados el conferenciar, ante la falta de ejecución del tratado de Versalles por los alemanes, sobre las nuevas medidas necesarias para hacerlo observar, en vista de que la gran mayoría del pueblo británico quiere el cumplimiento de dicho tratado.

Lloyd George se negó a decir si el Supremo Consejo aliado se reunirá, o qué clase de comunicaciones se cambiarán entre los aliados.

PARIS, abril 19 (United) — El texto de la nota de la comisión de reparaciones enviada a Alemania dice como sigue:

Esta comisión notificó a Alemania el 24 de marzo que consideraba que Alemania ha adoptado una actitud que importa el no cumplimiento de las indicaciones generales hechas por la comisión para que ejecute el artículo 235 del tratado de Versalles.

Considerando que esta falta de cumplimiento hace efectivos los privilegios que posee sobre los recursos de Alemania, y sin que esto afecte las resoluciones que adopten los aliados, la comisión notifica a Alemania que debe trasferir inmediatamente todas las reservas en metálico del Reichsbank a las sucursales del mismo en Colonia o Coblenza, como garantía del cumplimiento de sus obligaciones.

Las reservas seguirán figurando en el haber del Banco, pero Alemania no podrá disponer de parte alguna de las mismas, sin la autorización de la comisión. En el caso de que Alemania se negara a obedecer a la anterior orden, la comisión se vería obligada a exigir que le entregara inmediatamente todas sus reservas.

La comisión pide sencillamente su trasferencia, a las sucursales de Colonia o de Coblenza, a fin de evitar, si fuera posible, las consecuencias de tal entrega.

La comisión espera la respuesta de Alemania hasta el 22 de abril.

ACTITUD ALEMANA

BERLIN, abril 19 (United) — El ministerio de Relaciones Exteriores declaró que no entregará a los aliados los mil millones de marcos oro que se hallan depositados en el Reichsbank, como ellos lo desean, y que hará presente que son de propiedad particular.

BERLIN, abril 19 (Havas) — Una nota oficiosa declara la imposibilidad para Alemania de satisfacer en ninguna circunstancia las exigencias contenidas en la nota enviada por la comisión de reparaciones a la comisión alemana que entiende de los gastos causados por la guerra, pidiéndole que las reservas de oro del Reichsbank y de otros Bancos sean llevadas hasta el 1.° del próximo mes a una ciudad del territorio ocupado.

El gobierno alemán no posee aún el texto de la nota, pero desea desde ahora adoptar medidas.

BERLIN, abril 19 (United) — El ministerio de Relaciones Exteriores se rehusa a hacer manifestación alguna acerca de las demandas aliadas, pero la prensa se muestra enérgica.

El "Tages Zeitung" dice:

Alemania no aceptará jamás una demanda que implica la completa destrucción de la economía nacional alemana.

El órgano de Stinnes, "Allegemeine Zeitung" dice:

El Reichsbank no entregará jamás sus recursos voluntariamente y tampoco puede el gobierno de Alemania, bajo circunstancia alguna, aceptar tal pedido, porque ello implicaría la ruina económica de Alemania, como también la de Francia.

PROXIMA CONFERENCIA

PARIS, abril 19 (United)—En el ministerio de Relaciones Exteriores confirman que antes del 1.° de mayo se celebrará una conferencia aliada para examinar las medidas a emplearse en caso de que Alemania se niegue al pago de las reparaciones.

No se ha resuelto todavía el lugar donde debe realizarse la conferencia pero será probablemente en Hythe o en Boulogne.

Se dice que el conde Sforza, Foch, Field, Sir Henry Wilson y un representante belga asistirán a la reunión que se verificará a fines de semana con asistencia de Briand y Lloyd George.

LONDRES, abril 19 (Havas)— El primer ministro inglés no había recibido aún a mediodía la contestación de M. Briand respecto a la propuesta hecho por Lloyd George en el sentido de que ambos jefes de gobierno se encontraran en un punto situado a mitad de camino entre las capitales de Francia e Inglaterra.

LONDRES, abril 19 (Havas) —La conferencia entre los primeros ministros de Francia en Inglaterra, señores Briand y Lloyd George, se realizará en sábado en Hythe, en casa de lord Sasseon. Esta reunión ha sido organizada por indicación de Lloyd George, pues M. Briand había sugerido con anterioridad el deseo de entrevistarse con el primer ministro británico, a quien dejaba la elección del sitio.

En los círculos diplomáticos británicos se considera que el estado de espíritu de Mr. Lloyd George concuerda con los puntos de vista franceses, no así el de lord Curzon, quien es menos exacto en sus apreciaciones.

PARIS, abril 19 (United)—Créese que el primer ministro Briand propondrá a Lloyd George, en Hythe, que Francia llame a la clase de 1919, consistente en 200.000 hombres, para rodear el valle del Ruhr y hacerse cargo de la tarea minera con la colaboración alemana, extrayéndose un impuesto de 20 marcos oro por tonelada exportada a Alemania, lo que daría por resultado un total anual de 2 mil millones de marcos oro y evitándose el abandono de las minas por los alemanes.

Francia se halla más interesada en las medidas financieras que en las militares, por cuya razón no será necesario llamar otra clase, pero está estudiando la conveniencia de recurrir a los voluntarios, en lugar de convocar a la mencionada clase. Entiéndese que Foch y los peritos militares financieros se reunirán el jueves, fecha en que se conocerán las propuestas alemanas.

Entre los planes considerados, se alude a la ocupación del Ruhr, excepto para los distritos de Hamm e Isernonn, incluyendo Eberfeld, con siete divisiones.

LONDRES, abril 19 (Havas) — El señor Briand, aceptando la invitación del señor Lloyd George, llegará el sábado a Hythe, acompañado de varias personas. El lunes partirá en viaje de regreso.

Esta entrevista no es una conferencia, sino solamente una reunión íntima.

LAS NUEVAS PROPOSICIONES

NUEVA YORK, abril 19 (Havas) —Según el "New York Herald" las nuevas proposiciones alemanas han llegado a Wáshington. En dichas propuestas, el gobierno alemán establece el monto de la suma que está dispuesto a pagar y los medios a que se recurrirá para conseguir esa suma, serán adoptados en las discusiones ulteriores.

El corresponsal del mismo diario en Berlín ha sido informado de que la suma que Alemania está dispuesta a pagar es considerablemente mayor a la cantidad que ofreció en la conferencia de Londres, pero no llega ni siquiera al diez o al quince por ciento de los 226 mil millones de marcos oro fijados por los aliados en la conferencia de Londres.

Los detalles del empréstito internacional proyectado por el gobierno alemán están incluídos en las proposiciones que han sido enviadas a Wáshington.

La parte del proyecto más favorable para Alemania consiste en garantizar los intereses sobre el empréstito mediante el 20 por ciento de acciones en las corporaciones industriales alemanas.

Por otra parte, las proposiciones alemanas en lo que se refiere a la reconstrucción de las regiones devastadas de Francia se basan, según se asegura, en que Alemania reconoce el principio de que todos los recursos que se hallan a su disposición deben ser puestos al servicio de la reconstrucción, y ofrece construir un mínimo de 25.000 casas de madera antes de finalizar el año en curso.

Según la misma propuesta, los alemanes se encargan de todos los trabajos de la construcción, bajo la dirección francesa.

PARIS, abril 19 (United)—El corresponsal en Berlín de "Le Petit Journal" dice que las propuestas alemanas serán una repetición de las que hiciera el doctor Simons en Londres, siendo las cinco anualidades las mismas que las del acuerdo de París, y las anualidades posteriores serán menores que las de dicho acuerdo.

Las condiciones, según se ha anunciado, incluirán también la participación de los obreros alemanes en la reconstrucción de las regiones devastadas, la participación de los aliados en las industrias alemanas y la aceptación alemana de las deudas aliadas con Estados Unidos.

NUEVA YORK, abril 19 (United) —Se han recibido informaciones referentes a que Suiza envió una nota a Estados Unidos en que se hace referencia al traspaso a Alemania de las deudas de los aliados. En todo caso el departamento de Estado deberá sondear ya oficial o extraoficialmente el pensamiento de Alemania.

NOTAS OFICIOSAS

PARIS, abril 19 (Havas) — Una nota oficiosa dice:

A medida que se acerca el 1.° de mayo, con más frecuencia se repiten las reuniones de los gobernantes, de los hombres políticos franceses y técnicos militares y comerciales. Lejos de desear que Alemania eluda sus obligaciones, Francia está convencida de que ninguna proposición seria podrá ser hecha por Alemania, y en consecuencia, realiza los preparativos necesarios para estar lista para el día de la cancelación.

A este respecto, "Le Journal" dice que el gobierno francés, ante una cuestión de vida o muerte para el país, está bien decidido a hacerse pagar, para eso ha estudiado de antemano los más pequeños detalles relacionados con el plan de operaciones, las cuales, dice el diario mencionado, lejos de ser un medio de intimación, son verdaderas operaciones de tesorería apoyadas por las fuerzas militares.

Se prevé que para el día 1.° de mayo, Francia se encontrará frente a nuevos dirigentes alemanes.

A su vez, "Le Petit Journal" opina que la actitud de Francia, pacífica y desinteresada, lo mismo que en las capitales aliadas, facilitará grandemente el acuerdo basado sobre los principios de la conferencia de Londres. En varias ocasiones, el gobierno de Bélgica ha hecho conocer últimamente su voluntad de apoyar con todos sus recursos y hasta el final la actitud de Francia, y esto constituye el verdadero reflejo de la opinión pública belga. Los gobiernos de Inglaterra e Italia mantendrán los compromisos contraídos en la última conferencia, y especialmente Inglaterra, con todo su apoyo moral, prestará todo el concurso material compatible con las dificultades interiores de ese país. En lo que se refiere a la Alta Silesia, es muy probable que los gobiernos interesados aplazarán la decisión sobre ese asunto hasta después del 1.° de mayo, pues no quieren mezclar este problema con el de las reparaciones.

PARIS, abril 19 (Havas) — Una nota oficiosa dice:

Las últimas informaciones llegadas a este capital dejan entrever que Alemania parece haber renunciado a encontrar un intermediario en la cuestión de las reparaciones, a raíz del fracaso que tuvo acerca de los gabinetes de Berna, Praga, Wáshington y Bruselas.

Probablemente las nuevas proposiciones alemanas serán comunicadas mañana o el jueves, directa o indirectamente a los aliados o a la comisión de reparaciones. Según las mismas informaciones, parece que estas nuevas proposiciones serán idénticas a las que fueron presentadas en Londres el 7 del pasado mes de marzo.

Mientras tanto, la comisión de reparaciones termina las avaluaciones del total de lo que se reclamará a Alemania el 1o. de mayo, en concepto de daños, y los peritos franceses prosiguen el estudio de las sanciones económicas y militares que se aplicarán a Alemania en caso de que ésta eluda la ejecución de sus compromisos.

Los cambios de vista relativos a la cuestión del pago de las reparaciones continúan igualmente entre los gobiernos de París y Londres, de lo cual se deduce la completa comunidad de ideas entre ambos países.

En los círculos políticos de esta capital se hace notar que Alemania, con un sorprendente sentido de la oportunidad, ha elegido precisamente el actual momento para acusar a los gobiernos aliados de violar el tratado de Versalles, mediante la ejecución de las sanciones aduaneras. No parece tampoco que Alemania se dé cuenta de la gravedad de la hora actual.

COMENTARIOS

LONDRES, abril 19 (Havas) — "The Daily Telegraph" dice en su editorial de hoy:

Es muy posible que Alemania se imagine que estamos preocupados por los sucesos de Irlanda, de la India, de Egipto y por la crisis obrera, pero se dará cuenta de que tenemos bien guardadas las espaldas por nuestros aliados contra una agresión, como sucedió en 1914.

Alemania ha ignorado hasta ahora los puntos capitales de las cuestiones del desarme y de las reparaciones, pero cuando los aliados den la señal, el mariscal Foch avanzará al frente de un poderoso ejército, y entonces impondremos las condiciones con una acción común, para conseguir fines a la vez económicos, financieros y políticos, cuya ejecución será asegurada por el mariscal Foch.

PARIS, abril 19 (Havas) — Los diarios reproducen un artículo del escritor alemán señor Alfred Landburz el cual estudiando las condiciones de su país respecto al pago exigido por los aliados.

Prevé que, a pesar de todo, Alemania resurgirá en breve, y considera que la aceptación por ella de las condiciones de la Entente se traducirá para Alemania en una inversión no mayor del 7 al 9 por ciento de la totalidad de sus rentas. Hace notar, para arribar a esa conclusión, que si la renta nacional era antes de la guerra valuada en 40.000.000.000 de marcos oro a 50.000.000.000 por año, la renta actual es numéricamente mayor aunque su valor no es en oro.

Pero, dice, no hay que olvidar que ese valor no permanecerá siempre bajo y que cuando el oro vuelva a ocupar el lugar que le corresponde, como medio real circulante en los principales países del mundo, entonces el valor real de todos los bonos emitidos por Alemania que está expresado en marcos quedará de hecho elevado en un 50 ojo, quedando por consiguiente reducidas en proporción las sumas intrínsecas que se invertirán en el pago de las reparaciones.

CRONICAS DE CORRESPONSALES

LONDRES, abril 19 (United)—Muy pronto se efectuará una conferencia de los aliados, probablemente en París.

Según una declaración autorizada, el ministerio de Relaciones Exteriores se propone determinar que si las nuevas proposiciones alemanas fueran hechas y no se estimaran aceptables, deberían estudiarse inmediatamente las nuevas sanciones susceptibles de aplicarse. Es casi cierto que el gobierno alemán formulará nuevas proposiciones y se anticipa que en forma adecuada para que sirvan de base para otras negociaciones.

La participación de Estados Unidos no tendrá ninguna influencia en la política de los aliados, y se ha declarado que la Unión aprueba que Inglaterra no ponga impedimentos para que Alemania se haga cargo de las deudas aliadas en Estados Unidos, pero, por otro lado, es seguro que Francia hará observaciones porque persigue que Alemania pague el máximo posible en concepto de reparaciones y al mismo tiempo, espera que Estados Unidos haga algunas concesiones relacionadas con los empréstitos de guerra.

Mientras el ministerio de Relaciones Exteriores niega estos hechos, personas muy autorizadas estiman muy significativo que se continúe la movilización de las fuerzas civiles de defensa. Se dice que ya hay bajo las armas cerca de 200.000 reservistas y que se aprontaron otros cientos de miles.

Aunque los voluntarios no han sido solicitados para que presten sus servicios en el exterior o en Irlanda, se llama la atención hacia el hecho de que nada podría evitar un acuartelamiento general si fuera necesario. Mas aún; el departamento de Guerra solamente ha aceptado en el servicio a los veteranos, cuyos antecedentes son escrupulosamente investigados, con el fin de que se elimine a los que no puedan servir con eficiencia. Todavía más; los cuerpos de defensa han sido llamados al servicio por noventa días dejando en libertad a igual número de tropas regulares para que sean ocupadas en otra parte.

La existencia del ejército que se formó para la guerra es el mejor argumento de orden moral que aduce Alemania, sin que tome en cuenta si es o no utilizado. El ministerio del Trabajo ha explicado que el reclutamiento continuo tiene simplemente el carácter de una medida de precaución, para el caso de que se produzcan desórdenes en los establecimientos mineros.

A. E. JOHNSON.

EL CONFLICTO OBRERO EN GRAN BRETAÑA

DECLARACIONES DE LLOYD GEORGE EN LA CAMARA

ACTITUD DE LOS PROPIETARIOS DE MINAS

LA SITUACION

LONDRES, abril 19 (Havas) — A causa de que varias agrupaciones de mineros, entre ellas los irreductibles extremistas del Sur de Gales, piden la dimisión del jefe Mr. Hodges, éste solicitará en breve un voto de confianza a todos los centros mineros.

LONDRES, abril 19 (Havas)—Como las fuerzas de protección contra eventuales disturbios por parte de los huelguistas son suficientes, se suspendió el alistamiento de las mismas.

LONDRES, abril 19 (United) — Los jefes de los mineros declararon que definitivamente se proponían reemplazar el anterior proyecto de concentrar las ganancias, por otro, según el cual debería pagar cierta suma cada tonelada de carbón producida en las minas que han de formar el centro de la concentración. De este modo se podría establecer una escala de salarios.

Mr. Lloyd George indicó esta noche que la nueva proposición era sólo una nueva forma de la concentración de las ganancias. Se la debe a las ideas sugeridas en la última semana y que los mineros se negaron a considerar al principio, aunque más tarde hicieron alusión a ellas.

EN LA CAMARA DE LOS COMUNES

LONDRES, abril 19 (United) — El primer ministro, Mr. Lloyd George, expuso anoche en la Cámara de los Comunes la actitud del gobierno en la cuestión de la huelga.

Su objeto era conseguir un arreglo definitivo, aun si esto exigiera más tiempo que un arreglo temporario y que los salarios se fijen en principio para el país entero. Indicó también que el gobierno consideraba imposible la concentración de la industria, a no ser en el sentido de que los patrones y los mineros cooperen para reducir los gastos y aumentar la producción.

Mr. Lloyd George insistió en que los mineros volvieran a Londres el próximo jueves con un plan que les diera interés en hacer prosperar la industria. Su discurso en general reveló un importante cambio en la actitud del gobierno, es decir, que se incline más que antes a llegar a un arreglo transaccional.

Declaró el primer ministro que el conflicto no desparecería si se le diera sólo un arreglo preliminar. Sería por eso mejor darle una solución definitiva a fin de restablecer la paz en las minas durante muchos años, aun que esto exigiera más tiempo. El gobierno nunca se pronunció acerca de la cuestión de los salarios y puede abordar el problema sin prejuicios de ninguna clase. Es evidente que hay que modificar algunas cifras, las que, consideradas superficialmente, parecen insostenibles; pero el orador declaró que no podía entrar en detalles porque el gobierno debe conservar toda su libertad de acción.

El gobierno cree también que el principio que ha de servir de base para arreglar la cuestión de los salarios debe aplicarse a la nación entera. Una vez arreglada esta cuestión, quedaría sólo la de la interpretación. Si más tarde surgieran dificultades que no pudieran arreglarse en los distritos correspondientes, los mineros podrían dirigirse a la comisión nacional de salarios.

La concentración de la industria es, sin embargo, muy diferente de la creación de una oficina nacional de salarios. Es necesario que los mineros sepan, antes de reanudar las negociaciones, que tal concentración es absolutamente imposible. Se necesita un plan que induzca a todos los que intervienen en la industria minera a reducir los gastos y aumentar la producción media de cada hombre, dentro de lo posible. Esto, una vez conseguido, sería una verdadera concentración nacional.

LONRES, abril 19 (United)—Las declaraciones del primer ministro, Lloyd George, y también las de Hartshorn, en el debate de anoche en la Cámara de los Comunes, renovaron las esperanzas de arreglo en la huelga de los mineros.

La prensa liberal declara que el primer ministro está realizando gestiones, y considera que la oferta de subsidios como condición especial para que se llegue a un arreglo permanente es muy importante.

Predícese en diversas formas, que los patrones presentarán, para antes de la conferencia que el viernes celebrarán los mineros, una nueva proposición de salarios. Mientras tanto, millares de gentes de los distritos más pobres de Londres, forman colas en procura de carbón.

LONDRES, abril 19 (United)—Mr. Lloyd George, ampliando en la Cámara de los Comunes las informaciones que dió acerca de la huelga, expresó que muchos miembros de la Cámara habían interpretado erróneamente sus declaraciones, acerca del arreglo temporal a que se había llegado. Dijo que el gobierno deseaba un arreglo definitivo y que no había tomado ninguna disposición para alcanzar una solución que importara dejar las cosas en suspenso, porque su aspiración es dar término al problema. Agregó que el gobierno consentiría en que se concediera un subsidio temporal, porque conduciría al arreglo definitivo, pero que no solicitaría de la Cámara el dinero necesario, salvo que se vea el fin de la situación actual.

GESTIONES DE ARREGLO

LONDRES, abril 19 (United)—Los dueños de las minas conferenciaron hoy entre sí y consultaron a representantes del gobierno. Parece que tanto ellos como el gobierno desean que los mineros reflexionen sobre el discurso pronunciado ayer por Mr. Lloyd George, y ambos declaran que no conviene someter ahora nuevas proposiciones.

Un miembro del gabinete declaró que el gobierno no tenía el propósito de emprender una acción inmediata.

Mr. Evans Williams, presidente de la asociación de dueños de minas, declaró que no convenía sugerir nuevas proposiciones antes de conferenciar con los mineros. Los patrones admiten, sin embargo, que hay que revisar algunas de las escalas de salarios.

Hay quienes aseguran que los patrones propondrán un solución nueva, pero fundada en las anteriores condiciones; pero los desanima el hecho de que 350.000 mineros, sobre un total de 800.000, votaron desde el último viernes en favor de sus condiciones originales, entre ellas la concentración de la industria.

Se asegura también que si bien Mr. Lloyd George desea un arreglo definitivo inmediato, se trata de reanudar el trabajo en las minas por un arreglo provisional y la promesa de un arreglo definitivo para dentro de algún tiempo.

Los dueños de las minas hicieron hoy la siguiente declaración:

Discutimos que el departamento de minas ciertas proposiciones que los patrones están dispuestos a tomar en consideración. Parece que la federación de mineros no quiere discutir la cuestión de los salarios mientras no se hayan aceptado sus dos principales condiciones. Es imposible que los dueños digan más de lo que ya dijeron antes de discutir la cuestión con los mineros.

Los dueños no creen que sea de alguna utilidad contestar a la última declaración de los mineros. No se pueden hacer proposiciones antes de conferenciar con los mineros, porque con la abolición de la intervención del gobierno ha sido restablecida la situación que existía antes de la guerra con respecto a las relaciones con los patrones. Esta situación es el resultado de una serie de conferencias habidas en el curso de muchos años. Si los patrones intentaran un arreglo sin consultar a los mineros, estos los acusarían de repudiar los arreglos.

[illegible] ocurrieron nuevos disturbios en Lancarshire, especialmente en Tantyre, donde los mineros saquearon las casas de comercio.

ESTADOS UNIDOS

LA TRAVESIA DEL PACIFICO

GIGANTESCO HIDROAEROPLANO

DETALLES DEL PROYECTO

NUEVA YORK, abril 19 (United) —La marina de los Estados Unidos está construyendo un gigantesco hidroaeroplano que tratará de cruzar el Pacífico a fines del verano o a comienzos de la primavera próxima.

El aparato será llamado "Barco Gigante".

Las obras han estado efectuándose desde hace más de un año y se espera que habrán terminado para junio o julio.

La ruta que se proyecta, sería la siguiente: partir desde San Diego, California, hasta Monoluju, siguiendo luego a Wake Island, Guam y Manila, es decir, un recorrido total de 6.200 millas.

La maquinaria tendrá capacidad para levantar 30.000 libras y podrá efectuar un recorrido de 3.000 millas sin necesidad de reponer combustible. La tripulación constará probablemente de 12 personas.

LA MISION VIVIANI

Relaciones con Norte América

COMENTARIOS FRANCESES

NUEVA YORK, abril 19 (United) —La sección americana de la Cámara de Comercio ofreció ayer un almuerzo en el Banker's Club en honor de M. Renée Viviani. En breves palabras, el ex primer ministro francés, ocupándose del problema de las reparaciones declaró que las heridas internacionales de Francia no se habían cicatrizado y que hasta tanto no lo fueran, no habría paz en el mundo. Dijo que en consecuencia el problema afectaba también a América y que Francia aplaudiría la cooperación norteamericana. Declaró que Francia estaba demostrando la misma fuerza en la tarea de la restauración como la que demostró en los trabajos de la guerra.

La concurrencia telegrafió al primer ministro Briand expresando su gratitud por la visita de Viviani y sus simpatías por América.

PARIS, abril 19 (Havas)—El representante de la agencia Havas en Nueva York, analizando los resultados de la estada del señor Viviani en Estados Unidos en el momento en que ha terminado prácticamente, dice que no solamente desarrolló el movimiento de interés y simpatía hacia Francia, sino que en conjunto, esa misión habrá producido profundos y excelentes resultados, como también un magnífico porvenir.

Norte América, agrega el citado representante, hace constar que las peticiones de Francia son moderadas, complacientes y llenas de una grande amplitud de puntos de vista.

Un punto es incesantemente recordado, el gran peso moral y material de Francia en la balanza universal, cuya fuerza ha sido acrecentada por el acuerdo entre Francia y Norte América, respecto a las grandes cuestiones.

Por otra parte, el señor Viviani hizo comprender la dobles del ministro de Relaciones Exteriores alemán, doctor Simons, y el espíritu de conciliación de Francia.

"Le Matin", al hacer igualmente el balance de los resultados obtenidos por la misión Viviani, dice:

Tres resultados de primordial importancia han sido obtenidos a saber: Norte América entera está con Francia para exigir el pago de las reparaciones; el incidente de la isla de Yap ha sido definitivamente resuelto, y el malestar norteamericano respecto a la deuda francesa se ha disipado.

TRATADO CON COLOMBIA

Debate en el Senado

LA DEFENSA DEL CANAL DE PANAMÁ

WASHINGTON, abril 19 (United) —El senador por Indiana, Mr. New, manifestó ayer en el Senado, que era necesario que se aprobara el tratado con Colombia, y declaró que los extranjeros que desean ver controlado el comercio de Estados Unidos, están haciendo una propaganda contraria al país en Sud América, tomando como pretexto las malas relaciones que existen entre Colombia y la Unión. Agregó que la aprobación del tratado haría cesar las desconfianzas y anularía la acción de los propagandistas.

El senador por Wáshington, Mr. Poindexter, se opuso a la ratificación del tratado, expresando la opinión de que si fuera ratificado, otros países sudamericanos solicitarían los mismos derechos que se conceden a Colombia en virtud del tratado en la zona del canal. Hizo presente que si el Congreso deroga la ley sobre el derecho de peaje, tal como se aplica a los barcos norteamericanos, Colombia quedará exenta del pago de esa contribución y por lo tanto las demás naciones de Sud América solicitarán la misma franquicia, por creerse con los mismos derechos.

WASHINGTON, abril 19 (United) —El senador Mr. Ransdell presentó hoy una enmienda al tratado con Colombia, que determina que ese país debe convenir en que prestará activamente su apoyo para defender el canal de Panamá en caso de guerra y que no permitirá que nadie construya un canal en el río Atrato sin el acuerdo de Estados Unidos. Además, Colombia deberá ceder a Estados Unidos la islas Providencia y San Andrés en el mar Caribe, situadas en las proximidades del canal.

A fin de facilitar a Colombia los medios necesarios para proteger debidamente el canal, Estados Unidos conviene en pagarle treinta millones de dólares en vez de los veinte estipulados en el tratado en discusión.

RESTRICCIONES A LA INMIGRACION

Bases del proyecto

WASHINGTON, abril 19 (United) —La comisión de inmigración de la Cámara de Representantes informó hoy sobre una medida restrictiva de la inmigración, que entraría en vigor a partir del 10 de mayo y duraría hasta el 30 de junio de 1922.

Por lo demás, el proyecto viene a ser idéntico al anterior, vetado por el ex presidente Wilson. Limita la inmigración durante el período restrictivo al tres por ciento de las colecti-

Y CIUDADES, ENVIADOS ESPECIALES, DE LA UNITED PRESS Y DE LA AGENCIA HAVAS

INFORMACIONES ARGENTINAS

MONUMENTO A SAN MARTIN EN NUEVA YORK

Proyecto de un norteamericano

WASHINGTON, abril 19 (United) —Los norteamericanos interesados en las repúblicas sudamericanas han iniciado una campaña de propaganda con objeto de levantar en Nueva York una estatua al héroe de la independencia argentina, general San Martín.

El proyecto ha sido lanzado por el señor James O'Neill, de Boston, quien presidió el pasado otoño la misión norteamericana que visitó a Venezuela, visita que dió por resultado la idea de erigir un monumento a Bolívar, el cual fué inaugurado hoy en Nueva York.

O'Neill manifestó que cuenta con la ayuda del embajador argentino doctor Le Bretón, para realizar el proyecto.

vidades residentes en Estados Unidos, tomando como base el año 1910.

EL CONFLICTO ENTRE PANAMA Y COSTA RICA

Actitud norteamericana

WASHINGTON, abril 19 (United) —Sábese que los Estados Unidos aseguraron a Panamá que su integridad territorial sería protegida, asegurando también a Costa Rica que el territorio de Coto, en litigio, le sería entregado.

WASHINGTON, abril 19 (United) —Según han expresado algunos funcionarios administrativos, con la obra del tiempo desaparecerá la irritación que actualmente manifiestan Panamá y Costa Rica, con motivo de las últimas incidencias y que no se realizarán nuevas hostilidades.

Se ha dicho que desde que Costa Rica se informó de que Estados Unidos declaró que debía resolverse la dificultad de acuerdo con el fallo de Mr. White, no ha pretendido apoderarse nuevamente de los territorios en disputa. Por otra parte, Panamá sabe que Estados Unidos se ha manifestado dispuesto a proteger su integridad territorial, por lo cual no tiene por qué preocuparse de las informaciones que manifiestan que Costa Rica está ideando un plan para invadir aquellos territorios.

La respuesta de Panamá a la última nota de Estados Unidos ya ha llegado a su destino, pero aunque todavía no ha sido debidamente desmenuzada, ya se sabe que la Unión no modificará sus posiciones.

TARIFAS ADUANERAS DE EMERGENCIA

Estudio del proyecto

WASHINGTON, abril 19 (United) —La comisión financiera del Senado ha iniciado una investigación acerca de la tarifa de emergencia y se ha determinado que será necesario efectuar cambios en las secciones contra el acaparamiento y el cambio, que según el senador Penrose simplificarán la administración. Penrose dijo que no se permitirían enmiendas en las partes que aludían estrictamente a los derechos.

Dijo que esperaba que las audiencias terminarían a fin de la semana, fecha en que se informaría sobre el proyecto. Agregó que podía anticipar una sanción rápida.

WASHINGTON, abril 19 (United). —El senador Penrose anunció hoy que el Senado no modificaría las escalas del proyecto de tarifas de emergencia, aunque es posible que introduzca algunas enmiendas en las cláusulas que se refieren al "antidumping" y al cambio extranjero. Dijo que en mayo se votará en la Cámara un proyecto permanente de tarifas.

LA INDEPENDENCIA BRASILEÑA

Proyecto de homenaje

NUEVA YORK, abril 19 (United) —En la próxima semana llegará a esta capital el señor F. M. García, de Río de Janeiro, y se cree que su llegada dará un nuevo impulso a la campaña iniciada en favor del proyecto de ofrecer al Brasil una estatua con motivo del centenario de su independencia que se conmemorará en 1922.

La campaña fué iniciada por los norteamericanos residentes en Río de Janeiro y ha despertado el interés de los hombres de negocios en los Estados Unidos. Un escultor ya está ejecutando el monumento el que será similar a la estatua de la Libertad que hay en el puerto de Nueva York y comprenderá figuras, las de dos héroes brasileños y de dos norteamericanos. Estos últimos serán probablemente Wáshington y Lincoln.

Los norteamericanos interesados en el asunto se proponen abrir una suscripción pública en todo el país.

LA COPA DAVIS

El "match" de lawntennis

NUEVA YORK, abril 19 (United) —La Asociación norteamericana de "lawn-tennis" anunció que en el "match" de apertura por la Copa Davis jugarán "teams" de la Argentina y Dinamarca.

En la primera semana de agosto se efectuarán los juegos.

LA RESOLUCION KNOX

WASHINGTON, abril 19 (United) —El senador Lodge anunció que la comisión de relaciones exteriores del Senado estudiará el jueves la resolución Knox.

LA EMIGRACION JAPONESA

WASHINGTON, abril 19 (Havas)— Según una proposición hecha ante la comisión de emigración, la Cámara de Representantes parece que prohibirá en adelante toda emigración japonesa, permitiendo únicamente la residencia temporal de turistas, estudiantes, hombres de negocios, artistas y profesores de esa nacionalidad.

WASHINGTON, abril 19 (United) —Un representante de la liga de exclusión de los japoneses de California, pidió ayer a la comisión de inmigración de la Cámara de Representantes, la exclusión absoluta de la inmigración japonesa y que se suprima la ciudadanía a todos los individuos de raza amarilla.

CREDITOS PARA LOS FERROCARRILES

WASHINGTON, abril 19 (United) —El director general de ferrocarriles, Mr. Davis, informó hoy al presidente de la comisión de la Cámara de Representantes, Mr. Good, que se necesitan créditos por cuatrocientos millones más, para hacer frente a las pérdidas sufridas por el gobierno en la dirección de los ferrocarriles.

Nuevos funcionarios

WASHINGTON, abril 19 (United)—El Senado confirmó los nombramientos de George W. Aldrich para desempeñar el cargo de administrador de aduana de Nueva York, y de D. Wight Davis, de St. Louis, de director de la War Finance Corporation.

Protección a los agricultores contra los especuladores

WASHINGTON, abril 19 (United) — El miembro de la Cámara de Representantes Mr. Young, presentó un proyecto estableciendo que los agentes agrícolas que se hallen en el exterior recogerán in- [illegible]

Próxima revista a la flota

WASHINGTON, abril 19 (United) — El presidente, Harding, aceptó la invitación del ministro de Marina, Denby, para efectuar una revista a la flota del Atlántico frente a Hampton Roads.

La revista se verificará el 28 del actual.

Mr. Bryan y Harding

WASHINGTON, abril 19 (United) — El ex secretario de Estado William Jennings Bryan, visitó al presidente y le presentó sus respectos.

El general Wood

FILADELFIA, abril 19 (United) — El general Wood asumió hoy la dirección de la Universidad de Pennsylvania.

La deportación de O'Callaghan

WASHINGTON, abril 19 (United)—El representante del Estado de Illinois, Mr. Sabath, presentó una moción encaminada a impedir la deportación del alcalde de Cork, Mr. O'Callaghan, declarando que se trata de un refugiado político y que su deportación estaría reñida con los principios que proclama Estados Unidos.

INGLATERRA

PROBLEMA IRLANDES

CHOQUE SANGRIENTO

EL HOME RULE

DUBLIN, abril 19 (United —Anoche sorprendieron las fuerzas de la Corona en Ballimurphy, Carlow, a un grupo de soldados republicanos que estaban haciendo ejercicios.

Muy pronto se empeñó una lucha entre ambas partes, en la cual se produjeron varias muertes entre los republicanos.

También hubo heridos y se redujo a prisión a seis de éstos que no resultaron heridos.

Las fuerzas de la Corona se apoderaron de las armas y municiones.

DUBLIN, abril 19 (United) — El día fijado para dar cumplimiento a la ley del Home Rule ha pasado hasta ahora con entera tranquilidad.

El secretario de Irlanda, sir Hamar Greenwood, se halla en esta ciudad.

El hecho principalmente significativo de la nueva ley es que permite la designación de lord Edmund Talbot como virrey, siendo católico.

MARINA MERCANTE

Disminución en las construcciones

LONDRES, abril 19 (United)—Todos los diarios tratan del informe del Lloyd de fin de marzo, que revela que está disminuyendo la construcción de buques mercantes, de los que hay 884 en construcción. Se ha suspendido ya el trabajo en 847.000 toneladas, con lo que quedan actualmente en construcción 2.951.593 toneladas, mientras que en el mismo trimestre del año pasado había 3.394.425.

EL PROYECTO DE PRESUPUESTO

LONDRES, abril 19 (United) — Mr. Chamberlain manifestó hoy en la Cámara de los Comunes que el proyecto de presupuesto será presentado el lunes próximo.

Agregó que en vista de la huelga y de la reunión que celebraron los mineros el jueves y el viernes, ha sido imposible para el ministro del Trabajo presentar el proyecto como había pensado y, por lo tanto, lo hará él, para que pueda discutirse el lunes y el martes.

El heredero del Japón

EL CAIRO, abril 19 (United)—El príncipe heredero del Japón llegó el lunes a esta ciudad y visitó al alcalde, lord Allenby.

Su estada será corta.

La fiebre aftosa

LONDRES, abril 19 (United) — Debido a la aparición de la fiebre aftosa en Bebington, cerca de Birkenhead, se ha hecho matar a muchos animales de pedigree de esa región.

ALEMANIA

ENTIERRO DE LA EX EMPERATRIZ

Traslado de los restos

IMPONENTE MANIFESTACION

BERLIN, abril 19 (Havas) — La esposa del ex kronprinz, los príncipes Eitel Friedrich y Augusto Wilhem con sus respectivas esposas, la condesa de von Ruppin, esposa del príncipe Oscar, el conde Eulenburg y la condesa de Brockdorff recibieron en la estación el tren que conduce los restos de la ex emperatriz de Alemania.

POSTDAM, abril 19 (United) — A los funerales de la ex emperatriz asistieron de treinta a cuarenta mil personas.

No se notó mucha emoción, si se exceptúa a unas cuantas mujeres. La princesa heredera estaba triste y pálida.

Entre las delegaciones de la comitiva se veían algunos uniformes del actual ejército alemán.

POSTDAM, abril 19 (United)—Los funerales de la ex emperatriz efectuados esta mañana se marcaron por una pompa real.

Hindenburg, Ludendorff y Mackensen, luciendo sus uniformes principescos, la familia real, incluso Eitel, Friedrich, Adalberto, Augusto, Wilhem, la kronprincesa, hombres y mujeres allegados al antiguo régimen, concurrieron a la ceremonia, en la que se vieron también muchas organizaciones femeninas y delegaciones de la Cruz Roja. Era numerosa la asistencia de oficiales, bomberos y fuerzas de policía de seguridad. La corona de la ex emperatriz fué llevada por el mariscal von Falkenhayn.

Las banderas lucían crespones. Las formaciones comenzaron a hacerse desde temprano y desde las cinco de la mañana llegaron ocho trenes conduciendo muchas personas de Berlín. El número de espectadores era numerosísimo. De todo el imperio llegaron cantidad de coronas.

La comitiva se organizó así: primero, el clero y los delegados del antiguo regimiento de la emperatriz y von Falkenhayn; después el coche fúnebre, cuyos caballos iban montados por coraceros; cuatro caballeros del Aguila Negra llevando la envoltura del féretro; la nobleza y príncipes, los caballeros del Aguila Negra, los dignatarios de la ex emperatriz, miembros de la corte y organizaciones. El número de los príncipe y princesas era de 72.

Más tarde el cadáver de la ex emperatriz será enterrado en un mausoleo junto con el de Federico el Grande y del príncipe Joaquín, que se suicidió el verano anterior.

CARL D. GROAT.

AUGUSTO SCHERL

SU FALLECIMIENTO

BERLIN, abril 19 (United) — Falleció hoy Augusto Scherl, director del "Lokal Anzeiger", y propietario de numerosos diarios, conocido con el nombre del "Rey de los diarios".

La declaración de Lutero

BERLIN, abril 19 (Havas) — Todo el pueblo alemán celebró con gran devoción y entusiasmo el 4º centenario de la declaración de Lutero en la Dieta de Worms.

POLONIA

El tratado con Rusia

VARSOVIA, abril 19 (United)—El [illegible]

INFORMACIONES COMERCIALES, INDUSTRIALES Y MARITIMAS

MOVIMIENTO DE ORO

Estadísticas norteamericanas

WASHINGTON, abril 19 (United)—Según las estadísticas publicadas por el departamento de Comercio, referentes al comercio exterior de los Estados Unidos registrado durante el mes de marzo próximo pasado, las exportaciones de oro alcanzaron a sólo 700.000 dólares, mientras que las importaciones del mismo metal fueron por un valor total de 106 millones de dólares.

En marzo del año anterior las exportaciones del precioso metal, en monedas y en barras, fueron por 47.000.000 de dólares y las importaciones alcanzaron a 17.000.000 de dólares.

Durante el período de los nueve meses que terminó el 31 de marzo de este año, las exportaciones de oro alcanzaron a un total de 131.000.000 de dólares, mientras que las importaciones fueron por 81 millones de dólares.

En igual período del año anterior, que terminó el 31 de marzo de 1920, las exportaciones norteamericanas de oro alcanzaron a 409.000.000 y las importaciones a 60 000.000 de dólares.

BANCO NACIONAL ALEMAN

PARIS, abril 19 (United)—Según datos oficiales publicados hoy en esta capital las reservas del Banco Nacional Alemán (Deuthsche Reinchsbank) ascienden a 1.100.163.000 marcos oro.

PRECIOS DEL ACERO BRITANICO

LONDRES, abril 19 (United) — Debido al constante aumento de competencia realizado por los industriales metalúrgicos de los países extranjeros los fabricantes de aceros del litoral Noroeste británico han reducido los precios de los carriles de acero, de 15 a 18 libras esterlinas por tonelada, según el tipo del artículo.

EN EL STOCK EXCHANGE

LONDRES, abril 19 (Especial) — La Bolsa fué hoy inactiva debido a la suscripción del empréstito de India por 7.500.000 libras esterlinas, al 7 por ciento, títulos redimibles a los diez años.

Las cotizaciones de los títulos argentinos no experimentaron variación alguna.

COMERCIO EXTERIOR DE ITALIA

DATOS OFICIALES

ROMA, abril 19 (Havas) — Según los datos oficiales publicados por el ministerio del Comercio, las importaciones en Italia durante el período de dos meses, entre el 1o. de enero y el 1o. de marzo del corriente año, fueron por valor de 2.485.472.699 liras, y las exportaciones por 1.069.235.721 liras.

Estas cifras han sido calculadas tomando como base los valores medios de las mercaderías en el año 1919.

COSECHA AMERICANA DE ALGODON

WASHINGTON, abril 19 (United) — La oficina federal de estadísticas de mercados calcula que la cosecha de algodón en Estados Unidos fué para el año 1920, de 1.817.000 pacas. Esta cifra se refiere al producto cuya hebra mide una y un octavo de pulgada de largo.

Según los datos de la referida oficina, en 1920 se consecharon en el Perú y el Brasil, aproximadamente 200.000 pacas del mismo algodón en cada país.

NOTICIAS MARITIMAS

PERDIDA DE LA GOLETA "EDGEWOOD"

KINGSTON (Jamaica), abril 19 (United)—La goleta canadiense "Edgewood" que varó hará aproximadamente una semana en las costas frente a Puerto Antonio, y cuyo cargamento había sido casi completamente salvado, quedó totalmente destruida por un incendio, cuyo origen no ha podido aún ser aclarado.

DETENCION DEL VAPOR "MIRANDA"

ASUNCION, abril 19 (Especial) — La Cámara de Comercio de esta capital presentará a la cancillería un pedido para que por intermedio del consulado del Paraguay en Buenos Aires se efectúen las gestiones necesarias para conseguir el trabordo de la carga en tránsito del vapor "Miranda", actualmente detenido y embargado por las autoridades, por haber embestido a un vapor de bandera británica.

La Cámara de Comercio pedirá que sea permitido el trasbordo de la carga, a fin de que sea conducida a esta capital, desde que opina, no sin razón, que la carga nada tiene que ver con la responsabilidad que pueda tener en este asunto la empresa propiedad del vapor "Miranda".

MOVIMIENTO DE BUQUES

VAPORES CORREOS

LONDRES, abril 19 (Especial; del Lloyd)—El vapor "Malte", procedente de Buenos Aires, llegó ayer a este puerto.

LONDRES, abril 19 (Especial; del Lloyd) — El vapor "El Cordobés", procedente de los puertos del Río de la Plata, llegó hoy a Liverpool.

—El "Catalina", procedente de Barcelona y en viaje para Buenos Aires, pasó hoy frente a Gibraltar.

—El "Avon" zarpó ayer de Leixoes, con destino a los puertos del Brasil y del Río de la Plata.

—El "Tomaso di Savoia", procedente de Buenos Aires, pasó ayer frente a Gibraltar.

PERNAMBUCO, abril 19 (Especial)— Hoy llegó a este puerto, procedente de Buenos Aires, el vapor francés "Sierra Ventana", en viaje para Burdeos.

RIO DE JANEIRO, abril 19 (Especial) —El vapor "Principessa Mafalda", en viaje de Buenos Aires para Génova, llegó ayer a este puerto.

—Con destino a Buenos Aires zarpó hoy el vapor británico "Andes".

SANTOS, abril 19 (Especial) — Hoy arribó el vapor británico "Araguaya", de Buenos Aires, en viaje para Southampton.

VAPORES DE CARGA

LONDRES, abril 19 (Especial; del Lloyd)—El vapor "Duca d'Aosta", procedente de La Plata y en viaje para Génova, llegó ayer a Gibraltar.

—El "Monasses", en viaje de este puerto para Buenos Aires, pasó ayer frente a Dungeness.

NUEVA YORK, abril 19 (United) — Procedente de Buenos Aires llegó hoy a este puerto el vapor "Troubadour".

—También procedente de Buenos Aires llegó hoy el vapor "St. Bede".

—De San Francisco de California zarpó para Buenos Aires el vapor "West Notus".

MONTEVIDEO, abril 19 (Especial) — Para Buenos Aires fueron despachados hoy de este puerto los vapores: británico "Canadian Runner" y dinamarqués "María Maersk."

—Para Campana zarpó hoy el vapor noruego "Tordenskjold".

—También salió el vapor "Santa María".

VELEROS

FILADELFIA, abril 19 (United)—Hoy arribó a este puerto, procedente de Montevideo, la barca "Gratia".

COTIZACIONES DEL DIA

TITULOS Y ACCIONES

LONDRES, abril 19—Títulos provincia de Buenos Aires, 41; empréstito argentino, 4 o|o, 1897, 57; empréstito argentino, 5 o|o, 1909, 81 1|2; empréstito de obras públicas, 4 o|o, 1886, 92; consolidados británicos, 48 5|8; empréstito de guerra, 88 3|8; obras de salubridad, 5 o|o, 92; empréstito de conversión, 1889, 4 1|2 o|o, 76; descuento oficial, 7 o|o. Riotinto, 27; Forestal, ordinarias 1 y 11|32; Forestal, preferidas, 27|32; Harrods, 1 17|32; id Buenos Aires, 13|16; cédulas hipotecarias argentinas, 37; serie H, 36 1|2; cédulas serie K, 33 3|4; F. C. B. al Pacífico, 39 1|2; F. C. Sud, 53; F. C. Oeste, 52 1|2; F. C. C. Argentino, 51.

PARIS, abril 19 — Bolsa más firme. Renta francesa, 57.25 francos; renta francesa, 4 o|o, 67.80; id 4 o|o, 1918, 67.25; empréstito de guerra, 5 o|o, 83.95; descuento oficial, 6 o|o; cédulas hipotecarias, a 180.50 francos.

ROMA, abril 19—Renta, 73.45; consolidados, 78.20 liras.

BERLIN, abril 19—Descuento oficial, 5 por ciento.

CAMBIOS

NUEVA YORK, abril 19—La libra esterlina, dólares 3.92 3|8; por cable, 3.93 1|8; a 30 días, vista, 3.88; id a 60 días, 3.87; id a 90 días, 3.86. El franco, sobre París, 7.22 cents; por cable, 7.24. El franco belga, 7.34 cents; por cable, 7.36. El marco alemán, 1.56 cents; por cable, 1.57. El marco finlandés, 2.30 cents. La corona austríaca, 0.295 cents; por cable, 0.305. Los 100 florines holandeses, dólares 34.70; por cable, 34.72. La lira italiana, 4.74 cents; por cable, 4.76. Los 100 francos suizos, dólares 17.30; por cable, 17.32. Las 100 coronas suecas, dólares 23.68; por cable, 23.73. Las 100 coronas noruegas, dólares 15.93; por cable, 15.98. Las 100 coronas dinamarquesas, dólares 18; por cable, 18.05. Las 100 pesetas españolas, dólares 13.82; por cable, 13.85. Los 100 pesos argentinos moneda nacional, 31.63 dólares. El yen, 48.25 cents.

PARIS, abril 19 — La libra esterlina, 53.94 francos; los 100 francos belgas, 102; el dólar, 13.74 1|2 francos.

ROMA, abril 19—Los 100 francos sobre París, liras 154.50; la libra esterlina, liras 83.50; el dólar, 21; las 100 pesetas españolas, s|c.; los 100 marcos alemanes, 34.75; los 100 francos suizos, liras 355.

MONTEVIDEO, abril 19—Los 100 pesos oro uruguayos valen 208 pesos papel argentino.

Cambio sobre Londres, cable 40 1|2; id vista, 40 3|4; id sobre París, 9.25; id vista, 9.30; id sobre Madrid, 4.73; id vista, 4.76; id sobre Génova, 14.30; id vista, 14.40; id sobre Nueva York, 150.75; id vista, 149.50; id sobre Suiza, 3.73; id vista, 3.75; id sobre Amberes, cable 9; id vista, 9.05; id sobre Río de Janeiro, 23.000; id sobre Berlín, 40; id sobre Buenos Aires, 16 3|4 o|o a favor del girador.

MERCADOS DE ALGODON

NUEVA YORK, abril 19 — Algodón para abril, 11.76; para mayo, 12.32; para junio, 12.82; para julio, 13.09 cents la libra.

LIVERPOOL, abril 19 — Algodón para abril, 7.79; para mayo, 7.93; para junio, 8.03; para julio, 8.17 peniques por libra.

Hoy se vendieron en este mercado 5.000 pacas de algodón.

MERCADOS DE LANAS

BOSTON, abril 19 — Las últimas cotizaciones en este mercado de lanas fueron las siguientes:

Lanas de Montevideo (sucias), supermerinas, de 30 a 35 cents la libra; media sangre, de 30 a 32 cents; 3|8 de sangre, del 56, de 27 a 29 cents; 1|4 de sangre, alta calidad, del 50, de 24 a 25 cents; 1|4 de sangre, buena calidad, del 46, de 20 a 21 cents 1|4 de sangre, calidad inferior, de 17 a 18 cents la libra; Lincoln, de 13 a 14 cents la libra.

Lanas argentinas (sucias): cruzas 1|4 de sangre, alta calidad, encogidas al 34 por ciento, de 20 a 21 cents por libra; id encogidas al 31 por ciento, de 17 a 18 cents; Lincoln, encogidas, al 28 por ciento, de 13 a 14 cents la libra.

Lanas peruanas (sucias): merina, de 33 a 40 cents la libra; de primera, lavadas, de 35 a 36 cents; de segunda, lavadas, de 28 a 30 cents; grises, lavadas, de 25 a 27 cents por libra.

PRODUCTOS AGROPECUARIOS

CHICAGO, abril 19 — Las cotizaciones de apertura de la Bolsa de Cereales fueron las siguientes:

Trigo para mayo, 1.23 dólares por bushel; para julio, 1.04 1|2.

Maíz para mayo, a 56 1|2 cents; para julio, a 60 1|8; para septiembre, a 62 3|8 cents por bushel.

Avena para mayo, 36 1|8; para julio, a 37 5|8; para septiembre, a 38 1|2 cents por bushel.

MERCADO DE AZUCAR

NUEVA YORK, abril 19 — Las cotizaciones de apertura en el mercado de azúcar fueron las siguientes:

Para mayo, 4.35; para julio, 4.45 cents de libra.

METALES

LONDRES, abril 19 — Plata en barras, peniques por onza troy, 34 7|8; estaño en lingotes, 168; a los 30 días, 169; 15; cobre común en lingotes, 69:17:6; a los 30 días, 70; cobre electrolítico en lingotes, 71; a los 30 días, 74; cinc en lingotes, 26; a los 30 días, 27; plomo en lingotes, 20:12:6; a los 30 días, 21:7:6; precios en libras esterlinas, chelines y peniques por tonelada de 2.240 libras "avoir du pois".

VARIAS

NUEVA YORK, abril 19 — Cueros Bogotá, de 11 a 12 cents la libra; id centroamericanos, secos, a 11 cents; id salados, a 6 cents la libra.

Sebo "Prime City", nominalmente, a 5 cents; comestible, a 7 1|2 cents la libra.

LIVERPOOL, abril 19 — Mercado de sebo: demanda limitada, tendencia a la baja. Sebo vacuno del Río de la Plata, en viaje, de 30 a 35 chelines; id de vacunos, de Australia, de primera; en viaje, de 32 a 40 chelines; id de ovino, de 33 a 36 chelines; id buena mezcla, a 33 chelines por "Hundredweight"; precio CIF.

ITALIA

EL SALVAMENTO DEL "LEONARDO DA VINCI"

Conferencia del general Faruffini

MILAN, abril 19 (Havas) — En el conservatorio Verdi, en presencia del conde de Turín, del ministro de Marina Secchi, de las autoridades civiles y militares y de varias notabilidades y asociaciones patrióticas, el general Faruffini dió una conferencia sobre el salvamento del "dreadnought" "Leonardo da Vinci", poniendo de relieve la obra admirable realizada.

El conferenciante fué muy aplaudido y felicitado.

EL CONGRESO ANTIESCLAVISTA

Su inauguración en Roma

ROMA, abril 19 (Especial) — El tercer congreso antiesclavista inaugurará pasado mañana sus sesiones en el salón de la Arcadia de esta capital.

Además de los temas inherentes al programa de la asociación iniciadora del congreso serán tratados otros temas presentados por la sección inglesa, sobre protección y defensa de las razas de color.

Su Santidad el pontífice, la Unión de Misioneros, el rector general de la congregación salesiana de Don Bosco y otros personajes enviaron su adhesión al congreso.

UN DONATIVO DEL PAPA A LA UNIVERSIDAD CATOLICA DE MILAN

ROMA, abril 19 (United)—El papa hizo un donativo de cien mil liras a la Universidad Católica de Milán, institución que fué fundada bajo los auspicios del cardenal Ferrari.

En la carta que acompaña el donativo, expresa el pontífice la esperanza de que la Universidad Católica de Milán dé cada día mayor número de educadores católicos.

PRISIONEROS MUERTOS EN AUSTRIA Y YUGOESLAVIA

ROMA, abril 19 (United)— El ministro de Guerra ha manifestado que en Austria, Hungría y Yugoeslavia murieron más de 28.000 prisioneros de guerra italianos. Ahora está haciendo negociaciones para que se les conceda el derecho de que conserven sus tumbas.

Nombramiento de un capellán general

ROMA, abril 19 (Havas)—La Santa Sede ha nombrado a monseñor Remond para ocupar el cargo de capellán general del ejército del Rhin, otorgándole el título de obispo.

Fallecimiento

ROMA, abril 19 (United) — En Como ha fallecido el comendador Luigi Baraggiola, director de la sucursal del Banco di Sconto.

Las fiestas de Juana de Arco

ROMA, abril 19 (Havas) — El cardenal Granito Pignatelli di Belmonte se trasladará en los primeros días de mayo a la ciudad de Orleans con el fin de presidir las fiestas que se celebrarán en honor de Juana de Arco.

El consumo de carbón

ROMA, abril 19 (United) — Debido a la huelga minera el gobierno redujo el aprovisionamiento de carbón a los particulares para poder proveer de combustible a los fabricantes; y a las fábricas de gas y electricidad se les ordenó reducir el gasto de luz y para mañana se piensa imponer una reducción en los ferrocarriles.

La orquesta Toscanini

ROMA, abril 19 (United) — Comunican de Nápoles que de regreso de Nueva York, llegaron hoy a ese puerto los profesores que forman la orquesta Toscanini.

La orquesta dará algunos conciertos en Nápoles y en Roma.

Las islas de Lissa y Curzola

ROMA, abril 19 (United) — Se anuncia que las islas de Lissa y Curzola pasarán a poder de los yugoeslavos.

Federación Italiana de Esgrima

ROMA, abril 19 (Especial) — El duque de Aosta aceptó la presidencia de la Federación Italiana de Esgrima.

El coronel Carletti

ROMA, abril 19 (Especial) — Después de una conferencia [illegible] me el coronel Carletti, miembro de la delegación italiana que deberá, de acuerdo con los representantes de Yugoeslavia, llegar a un acuerdo definitivo sobre la demarcación de confines del Estado libre de Fiume.

El embajador de Francia

ROMA, abril 19 (United) — El embajador de Francia ante el Quirinal, M. Barrere, partió hoy para París, donde presidirá el Consejo Internacional de Higiene.

El diario "Il Popolo Romano" insiste en que M. Barrere no regresará a esta capital.

Nuevos cardenales

ROMA, abril 19 (Especial) — En el consistorio que se celebrará el 6 de junio próximo, serán nombrados cardenales monseñor Porcelli, mayordomo de Su Santidad, y los monseñores Laurenti y Perosi, secretarios de Congregaciones.

El comercio del café

ROMA, abril 19 (United) — Después de aparecer el decreto que suprime el monopolio del café, se ha efectuado un contrato entre el gobierno y un consorcio de importadores de café, mediante el cual éste se hace cargo de todas las existencias de café para venderlo y repartirlo a partir del 1.º de mayo, al precio corriente.

Hasta tanto no se agoten las existencias, cosa que se calcula durará 10 meses, las importaciones de café quedarán prohibidas, después de lo cual volverá a restablecerse la libertad de comercio.

MEXICO

INUNDACIONES EN TABASCO

Considerables perjuicios

SAN JUAN BAUTISTA, México, abril 19 (United)—Ascienden a millones los daños causados en las propiedades a causa de inundaciones ocurridas en Tabasco.

Cientos de personas se hallan en peligro.

FRANCIA

INSTITUTO DE DERECHO INTERNACIONAL

ACTO INAUGURAL

DISCURSO DE CARBAJAL

PARIS, abril 19 (Havas) — En la inauguración del Instituto de Derecho Internacional que se verificó bajo la presidencia de M. Millerand, el ex presidente de México, señor Carbajal, hablando en nombre de la Unión Jurídica Internacional, formuló calurosos votos por el completo éxito de la obra tan oportuna y necesaria que el Instituto se propone realizar. El orador demostró el papel considerable que el derecho internacional está llamado a desempeñar en el mundo y habló de la gran importancia que han tomado ya los trabajos y los estudios del Instituto.

Al insistir sobre la parte activa que la cultura francesa ha tomado en el desarrollo del derecho internacional, dirigió un caluroso llamamiento a los pueblos y gobiernos de la América del Sud.

Enviad a este Instituto, dijo, los jóvenes capaces de demostrar aquí, una vez más, las sólidas cualidades de nuestras razas de allende el Océano, la finura, la rectitud y el amor a la libertad que poseen, y constituid de esta manera una magnífica clase de la diplomacia formada especialmente por hombres de alma recta y que se hallan completamente preparados para todos los acontecimientos de la vida.

Sin olvidar el gran valor de las universidades de la América latina, que constituyen la fuente de tantos hombres eminentes en todos los dominios científicos, diré que conozco también las ventajas de orden superior que pueden sacar los jóvenes convenientemente preparados, al contacto de otras inteligencias jóvenes que vienen de todos los puntos del globo, ansiosas de colocarse bajo la cálida luz que con brillo generoso y magnífico derrama aquí el sol latino.

LA MISION CHINA

Banquete en el Elíseo

PARIS, abril 19 (United)—El primer ministro, M. Briand recibió al enviado especial de China, señor Chuchichan.

PARIS, abril 19 (Havas) — El presidente de la república y la señora de Millerand dieron un banquete en el palacio del Elíseo en honor de los miembros de la misión china recientemente llegada. Entre las numerosas personalidades que asistían al banquete, se hallaban los señores Paul Doumer, ex gobernador de la Indochina y actual [illegible] Instrucción Pública; Albert Sarraut, ministro de Colonias; Painlevé, ex presidente del consejo de ministros, y Appell, rector de la academia.

CREDITOS RECHAZADOS

Por la comisión de finanzas

PARIS, abril 19 (United)—La comisión de finanzas de la Cámara de diputados, rechazó el pedido del gobierno de que se le concediera un suplemento al presupuesto de guerra para atender los gastos que demandará el acuartelamiento de los contingentes de 1919 y 1921. Aceptó las reducciones introducidas por el Senado dejando bajo la responsabilidad del ministro de Finanzas el aumento de los gastos que se hagan.

Rechazó también los créditos solicitados para atender los gastos que demanda el ejercicio del mandato de Cilicia y Siria, con excepción de la suma que sea necesaria para efectuar la evacuación de las fuerzas que están allí.

El presupuesto será discutido el viernes próximo.

ESPAÑA

COMUNEROS DE CASTILLA

La primera piedra del monumento

MADRID, abril 19 (United) — El rey y la infanta Isabel irán el domingo próximo a Segovia para asistir a la colocación de la primera piedra del monumento a Juan Bravo, uno de los comuneros de Castilla.

En Villalar se ha suspendido la ceremonia de la conmemoración de los comuneros, hasta que el rey coloque la primera piedra en los campos de batalla.

BOTADURA DEL "CRISTOBAL COLON"

Asistirá el rey Alfonso

MADRID, abril 19 (United) — En el próximo mes de agosto el rey Alfonso irá a El Ferrol para asistir a la botadura del trasatlántico "Cristóbal Colón".

LA CORONACION DE SAN JOSE

Un muerto y varios heridos

MADRID, abril 19 (United) — Mientras se efectuaba en el santuario de San José de la Montaña, en Barcelona, la coronación de la imagen del patrono, un furioso vendaval arrancó el asta de hierro de la bandera izada en la fachada del edificio y mató a un joven de 16 años, hiriendo de gravedad a otro de 17 y levemente a una mujer y a un músico de la banda militar de las fuerzas que habían ido para rendir honores al santo.

Asistieron las autoridades, y los condes de Güell representaron a los reyes en la ceremonia.

EN HONOR DEL GENERAL DIAZ

MADRID, abril 19 (United)—En la embajada de Italia sirvióse un banquete en honor del generalísimo Díaz, quien lucía el collar de Carlos III que le fuera concedido por el rey.

Después del banquete hubo una recepción a la que asistieron miembros del gobierno.

HISPANOAMERICANISMO

MADRID, abril 19 (United) — El presidente del consejo, señor Allendesalazar, sometió a la firma del rey un decreto, por el que se crea una junta encargada de redactar un diccionario hispanoamericano de bibliografía y tecnología.

MADRID, abril 19 (United) — El diario "El Sol" ha comenzado la publicación de una hoja semanal, consagrada exclusivamente a la divulgación de hombres y cosas de América.

Llegada del príncipe de Braganza

BARCELONA, abril 19 (Havas)—Procedente de Génova desembarcó el príncipe Miguel de Braganza, siendo recibido en el muelle por numerosos miembros de la colectividad portuguesa.

La multitud trata de "linchar" a un fratricida en Cádiz

CADIZ, abril 19 (Havas)—Esta mañana se produjeron algunas escenas [illegible] netrar en la cárcel donde se halla alojado el reo, con objeto de lincharlo.

Numerosos gendarmes debieron intervenir enérgica y frecuentemente, con el fin de rechazar a los asaltantes.

Accidente de velación

MADRID, abril 19 (United) — En el aeródromo de Cuatro Vientos, al descender con un aparato Hawilar el teniente Francisco Osuna, hizo una falsa maniobra, y se produjo un accidente que le causó la muerte.

RUSIA

Requisa de oro

HELSINGFORS, abril 19 (United)—Noticias llegadas de Moscú informan que el soviet ha dispuesto que le sean entregados todos los relojes de oro que posean los particulares para aumentar con su valor los fondos destinados a hacer adquisiciones de alimentos en el extranjero.

CHILE

LAS INCIDENCIAS POLITICAS

La sesión del Senado

EXPECTATIVA PUBLICA

SANTIAGO DE CHILE, abril 19—La opinión pública del país y en especial la de esta capital, se halla vivamente interesada por conocer el resultado de la sesión que realizará hoy el Senado.

Desde las primeras horas de la tarde había reunida una numerosa concurrencia en los alrededores del Congreso, con objeto de penetrar en las galerías, las cuales desde temprano se hallaban casi completamente ocupadas. La policía montada encargada de velar por el orden, tenía la consigna de evitar toda manifestación hostil contra los senadores.

En la reunión preliminar realizada por los senadores unionistas, y a pesar del secreto en que se han mantenido las resoluciones adoptadas, se sabe que se acordó mantener la sesión en un terreno elevado y sereno, y esperar la respuesta del señor Aguirre Cerda, la cual, a no dudar, será igualmente tranquila. En este caso se asegura que la representación de la Unión se abstendría de todo pronunciamiento por el momento. En los círculos políticos se cree que el incidente se resolverá en forma tranquila.

SANTIAGO DE CHILE, abril 19—En la sesión de la Cámara de Senadores, el señor Aldunate Solar se ocupó del mensaje enviado por el presidente de la República y publicado en el diario oficial, por medio de una carta dirigida a los ministros dimisionarios. Expresó que lo haría en la forma respetuosa que correspondía a la alta investidura del primer magistrado de la Nación, y a la dignidad del Senado.

No es normal, agregó, en nuestra historia política parlamentaria contestar los mensajes del presidente de la República, aunque sólo el patriarca del radicalismo solía algunas veces contestar aquellos con que el alto funcionario acostumbra inaugurar las sesiones del Congreso. No es, pues, extraño que hable contestando a este mensaje extraordinario.

Más adelante agregó: rechazo, como lo dijo en la sesión anterior, los cargos en que el presidente de la República hace al Senado responsable del descenso del cambio, pues que su principal causa es el decaimiento de los mercados de salitre, desde que hay un "stock" enorme de mineral sin salida y que ocasiona la paralización de las faenas. Por otra parte, aquí no se han presentado proyectos para salvar la situación, como se hace en otros países cuando se produce una crisis que afecta la fuente principal de sus entradas; aquí todo se vuelve política, y no ha sido suficiente lo manifestado al Poder Ejecutivo de que podría contar con la cooperación del Senado siempre que realizara una labor patriótica y de progreso, garantizando la tranquilidad de la República; sin hacer caso de esa actitud, el primer magistrado ha llegado hasta echar por la borda la armonía que debe mantener con el Senado, tal vez como medio de salvarse de las dificultades presidenciales. Si se tienen ideas claras sobre la materia, ¿por qué el gabinete no las ha traído al Senado? Esta Cámara, a pesar del período de vacaciones, ha celebrado 91 sesiones y despachado numerosas e importantes leyes económicas, administrativas y sociales y lejos de negar su concurso a la acción del gobierno, el Senado ha desarrollado una labor enorme.

Entretanto, ¿qué ha hecho el gobierno para activar la producción del carbón? Si las minas de carbón hubiesen trabajado con intensidad, no habría tenido el Estado que gastar 25.000.000 de pesos en adquirir combustible para los ferrocarriles. Este mandatario tan popular, que contaba con el concurso de los obreros, pudo abastecer las necesidades del país, y aun exportar una gran cantidad de carbón, fomentando así la industria nacional; pero lejos de ello se han repetido las huelgas con una frecuencia alarmante, al extremo de que han podido ocasionar la ruina de [illegible]

sidente del Senado es haberse detenido el presidente de la República en su empresa de reformar la legislación social, en la cual esa corporación le prestó su cooperación, pues oportunamente fué despachada la reglamentación del trabajo. Recordó con este motivo, que cuando el doctor Alessandri era senador por Tarapacá, aprobó en comisión un proyecto de legislación social presentado por los senadores conservadores; pero si ahora, como ha manifestado, tiene ideas más avanzadas al respecto, no tiene por qué no traerlas al Senado, si es que cree que sus ideas no son inconfesables.

Luego el orador se extiende en diversas consideraciones sobre el avance de las organizaciones obreras al amparo de la tolerancia del Presidente de la República y expresa que se trata de corporaciones dirigidas por individuos peligrosos que han sembrado el país con ideas de revolución social y que luego pretenderán imponerse al mismo Presidente de la República.

Terminadas las palabras del señor Solar, el señor Quezada propuso que la Cámara continuara el debate a segunda hora, a fin de contestar observaciones que han sido formuladas durante el debate.

PARAGUAY

Tiroteo al vapor "Guarany"—Opinión de "El Diario"

ASUNCION, abril 19—El vapor "Guarany", en circunstancias en que ayer pasaba por frente al cerro Lambaré, fué tiroteado por un numeroso grupo de malhechores, que no consiguió, a pesar del recio ataque, causar ningún daño, ni a la nave ni a la tripulación de la misma.

—"El Diario" de esta capital, en un artículo de su número de hoy, considera injusta la prohibición decretada por el gobierno argentino para la importación de carnes procedentes de este país, en vista, agrega, de que los ganados paraguayos no han sido afectados por la peste, y que se ha prohibido la importación a este país de los animales procedentes del Brasil.

REPUBLICA ORIENTAL

El viaje del presidente de la República—Mitin contra el alcoholismo — Gestiones estudiantiles — Octava reunión del congreso de fomento de Colonia.

MONTEVIDEO, abril 19 — El presidente de la República, doctor Brum, actualmente en viaje por el interior del país, regresó hoy con su numerosa comitiva a la ciudad del Salto, donde se le preparan numerosos agasajos. El primer magistrado regresará mañana a primera hora a esta capital en tren expreso.

—Los estudiantes del interior realizan gestiones ante las autoridades nacionales universitarias, tendientes a que se publiquen las conferencias dictadas por el doctor Carlos Vaz Ferreira, sobre temas filosóficos. Se confía en el buen éxito de dichas gestiones.

—Se realizó un gran mitin escolar contra el alcoholismo, patrocinado por la Liga Uruguaya. Asistió numeroso público y el acto constituyó todo un triunfo.

—En Juan Lacaze (Colonia) se verificó hoy la 8a. reunión plenaria del congreso de fomento del departamento de Colonia. El acto despertó gran interés entre los productores de toda la República. Los temas cuya consideración se inició tienen verdadera importancia para el departamento y para el progreso del país en general. Se habló de vialidad, fomento de la agricultura y floricultura, haciéndose resaltar la necesidad de que el gobierno dedique preferente atención a estos asuntos.

—El señor Iván Castillos anunció para esta noche una conferencia sobre agricultura, que será ilustrada con proyecciones luminosas. Hasta el momento no se han recibido otros detalles.

Proyecto del concejal Pittaluga—Sepelio de los restos del señor Ortiz

MONTEVIDEO, abril 19 — Comunican de Flores que el concejal señor Anselmo Pittaluga ha presentado al concejo de ese departamento un proyecto para que se gestione ante el ministerio de Industrias la creación de una inspección seccional de defensa agrícola con asiento en Trinidad, y además que se adquiera una cantidad de árboles de trasplante, frutales y forestales para la próxima estación, los cuales serán vendidos a los interesados al precio de costo y con facilidades de pago; que el concejo adquiera semillas de hortalizas y cereales seleccionadas y las expenda en iguales condiciones que las plantas; que se haga una distribución profusa de catálogos de siembra entre todos los agricultores en forma gratuita; que en el caso de que algún agricultor necesitase herramientas de trabajo, el concejo pudiera hacer la distribución en forma también desinteresada.

—Se realizó esta mañana en el Buceo la inhumación de los restos del prestigioso ciudadano don Diego Ortiz, concurriendo a la ceremonia las primeras figuras del nacionalismo y un público numeroso. Asistieron también el directorio del partido Nacional, la comisión departamental, y las comisiones seccionales y clubs concurrieron en corporación. Pronunció una sentida oración fúnebre en representación del directorio, el señor Enrique Andreoli; por la comisión departamental, habló el señor Eduardo Ferreira y por los diputados departamentales, el señor Antonio Camacho.

De todo el país y de la Argentina han llegado telegramas de condolencia.

—Durante el presente mes partirá para Treinta y Tres el ingeniero Aguerre, con el propósito de iniciar los trabajos para la construcción de una fábrica generadora de fuerza eléctrica destinada al alumbrado de esa ciudad.

ACTUALIDAD

La responsabilidad de los gobernantes

Las escenas vergonzosas que han ocurrido en el departamento de Chaña, de La Rioja, con motivo de las elecciones de diputados provinciales que acaban de realizarse, agregan una nueva nota de incultura a las que se han producido en los últimos tiempos.

En el despacho telegráfico de nuestro corresponsal, que hemos publicado en el número anterior, se detallan minuciosamente los abusos que se han cometido, los que presentan caracteres insólitos.

Al leer esa crónica, se experimenta la sensación de que corresponde a las épocas en que el país pugnaba por librarse de resabios del caudillaje. Los detalles son sugerentes: Un funcionario policial actuando de conjuez de la mesa electoral; un fuerte tiroteo en las cercanías de la población; un grupo de jinetes que en seguida recorrió las calles de la misma, quemando cohetes y dando vítores al candidato gubernista; prohibición a los representantes de la prensa de acercarse a la mesa; instalación del comité situacionista en el propio local de la comisaría; arresto de electores opositores en las horas del comicio; provocaciones al comité de la Unión Departamental y agresión a los fiscales del mismo que custodiaban la urna, quienes se vieron obligados a retirarse, son algunas de las incidencias que ocurrieron en el acto electoral.

Aparte de la sanción que merezcan los autores de esos hechos, es indudable que la principal responsabilidad recae en el Poder Ejecutivo de la provincia.

La forma en que se han producido los atentados, pone en evidencia, en el mejor de los casos para el gobierno, que éste no ha dictado ninguna de las medidas que es menester adoptar a propósito de las elecciones hasta que el adelanto institucional haga más o menos inútiles las providencias de esa índole.

El gobierno de La Rioja no podrá atenuar la culpabilidad que le corresponde, alegando que ella incumbe exclusivamente a los autores materiales de los hechos. No le será admitido encerrarse dentro de esa defensa, porque su obligación consistía en prevenir actos tan vergonzosos, nombrando funcionarios que no procediesen en la forma que se comenta, la que contribuye a desprestigiar injustamente a las instituciones.

Se ha dicho por un publicista europeo, que el fracaso o el deficiente funcionamiento de las organizaciones políticas de ciertos países depende de que son una imitación de las que rigen en las grandes naciones, de intensa cultura, en las cuales las instituciones son el resultado y no la causa de la verdadera grandeza nacional. El mismo autor agrega que el resultado [illegible]

ralmente y no cuando ha sido promovido artificialmente.

El sistema que siguen varios gobiernos de este país hace oportuno el recuerdo de ese pensamiento, puesto que el progreso institucional tiene que sufrir un retroceso, si los gobernantes no contribuyen con todas las energías, no sólo a mantener las conquistas alcanzadas, sino a desenvolverlas, impidiendo todo lo que tienda a perjudicarlas.

La conducta de los ciudadanos que han sido investidos de las funciones gubernativas, influyo considerablemente en los asuntos públicos. El valor del ejemplo que procede de las altas esferas, ha sido reconocido siempre. El recuerdo de los mandatarios que se han consagrado a su tarea, empeñándose en lograr el bienestar colectivo en todas sus manifestaciones, se conserva con respeto en la conciencia nacional. A la inversa, sobre aquellos que se han apartado de la senda del deber, reemplazando con su voluntad los mandatos de la Constitución y de las leyes, y propendiendo, por consiguiente, a la desorganización, ha recaído la censura de la historia. Y este proceso seguirá desarrollándose, porque obedece a una ley natural.

En los últimos años, los ejemplos que ha recibido el pueblo de más de un gobernante, son los que conducen a inculcarle la falta de respeto por las instituciones. En el orden federal, el Poder Ejecutivo se ha singularizado por esa política, que es una enseñanza en contra del régimen estatuído por la Constitución. En las provincias, la clausura de las cámaras por medio de la fuerza pública, el desacato de los funcionarios a la justicia, las detenciones arbitrarias, las deportaciones y la descarada intervención de los funcionarios en los actos electorales, han constituído y constituyen algunos de los rasgos característicos del régimen que se ha entronizado.

En el caso actual de La Rioja, como en los demás, el gobernante es el primer responsable de los excesos, por haberlos ordenado o por su incapacidad para prevenirlos.

Al actuar en esos términos, los grandes reponsables creen que las masas populares seguirán sosteniéndolos en los comicios. El tiempo se encargará de poner de manifiesto el error de esa suposición, porque tanto en La Rioja como en cualquier otra parte, el pueblo demostrará su adhesión a las instituciones que han presidido a su prosperidad, las que continuarán resistiendo victoriosamente las tentativas para minarlas que se han acentuado en este período gubernativo.

La vía Decauville

Es digna de ser recomendada a la atención pública, la iniciativa de la empresa del Ferrocarril del Sud que libra al servicio varias líneas de menos Decauville en la zona de influencia de la estación Orense. Mediante esas vías, toda la región que hace su tráfico por la mencionada estación encontrará en adelante facilitado el trasporte de cargas, ya sea para exportar productos industriales, ya sea para recibir mercaderías de consumo.

Muchas veces hemos debido insistir en la conveniencia de mejorar la vialidad general del país, como manera eficaz de impulsar sus progresos económicos. Y en cada ocasión tuvimos que denunciar los malos caminos y las demás dificultades de acceso a los puertos de embarque o a las estaciones ferroviarias, como uno de los mayores obstáculos con que tropiezan la prosperidad de las labores agropecuarias y la expansión del comercio interno.

Aunque el problema está planteado desde largo tiempo al deber de los gobiernos y al interés privado, poco, casi nada, se ha ensayado para resolverlo en forma que satisfaga a las exigencias que lo condicionan, vale decir, la moderación en el gasto y la estabilidad de la obra que es forzoso realizar.

Ni la multiplicación de vías férreas del tipo ordinario, ni la apertura de grandes caminos oficiales, sólidamente trabajados, son empresas accesibles por el momento al poder financiero de las arcas federales, un cuando acudiera a robustecerlas la cooperación de los recursos provinciales. No hay que esperarlas tampoco, en las presentes circunstancias, del capital particular, en vista de la crisis notoria en que se encuentran casi todas las compañías de trasportes terrestres que operan en el país, si hemos de dar fe a las últimas memorias de sus directorios y a los balances con que son ilustradas.

Eliminadas esas que cabría llamar las soluciones ideales, desde que, hoy por hoy, resultan inaccesibles, habrá que conformarse con arbitrios más modestos y a título puramente provisional. En situación semejante, se recomiendan los pequeños caminos vecinales, que aseguren el tráfico sin tropiezos mayores hasta los ferrocarriles más próximos, y las vías Decauville, introducidas a la República mucho tiempo ha, pero poco utilizadas aún a pesar de sus indiscutibles ventajas.

Y ese medio de comunicación no tiene por qué ser explotado exclusiva o principalmente por las empresas ferroviarias, a los fines de ampliar el radio de acción de sus líneas fundamentales. Los presupuestos que él impone no son excesivos ni exceden a la capacidad media de nuestras industrias rurales, agrícolas o ganaderas. Un propietario de colonia o un criador en discreta escala no hallarían impracticable, por las erogaciones que impusiera, el plan de surcar sus campos con Decauville que garantizara el trasporte de sus productos en época oportuna, pues es de notar que la regularidad de un servicio de ese tipo no se perturba por las lluvias abundantes ni por cualquier otro accidente meteorológico. Las pérdidas que se evitan sustrayendo los cereales y frutos del país a la intemperie y el tiempo que se gana, bastarían para compensar cualquier sacrificio pecuniario que fuese menester para el establecimiento de Decauville.

Porque así lo estimamos, no nos ha parecido fuera de lugar volver, con motivo de la inauguración llevada a efecto en Tres Arroyos por el F. C. del Sud, sobre una vieja prédica de LA PRENSA en el sentido de recomendar a nuestros agricultores y ganaderos con amplio capital la adopción de vías Decauville, muy útiles en todos los casos, pero especialmente cuando ellas responden a objetivos de cooperación y mutualidad.

APUNTES PARLAMENTARIOS

LA DISIDENCIA RADICAL

CITACION DEL SENADO

Incidente Corvalán-Peña

En las antesalas del Congreso circuló ayer con alguna insistencia un rumor que, de resultar cierto, complica la disidencia planteada dentro de la representación radical por un grupo de diputados pertenecientes a esa fracción política, a consecuencia de la investigación de la conducta y actos realizados por el Ministro de Hacienda en los asuntos que son del dominio público.

Según dicha versión, el número de diputados disidentes, designados así por haber firmado el proyecto de resolución que reconoce la violación de los decretos sobre exportación de azúcar por parte del Ministro de Hacienda, se ha aumentado con otros seis diputados radicales más, que han resuelto hacerse solidarios con la actitud asumida por aquéllos.

Consignamos este rumor; pero simplemente a título de tal, en mérito a las visos de verosimilitud que lo rodean.

—

El Senado ha sido citado para mañana, con objeto de considerar el despacho de la comisión de códigos recaído en los proyectos de ley sobre alquileres. Dicho despacho, que aconseja la sanción de los proyectos en la forma en que los aprobó la Cámara de Diputados, ha sido firmado en disidencia por el senador Garro.

Antes de la sesión pública, el Senado celebrará probablemente una breve sesión secreta, a fin de tratar varios acuerdos solicitados por el Poder Ejecutivo.

—

A raíz del diálogo mantenido durante la sesión de ayer entre los diputados Peña y Corvalán—de que damos cuenta en la crónica respectiva—poco después de levantarse la sesión el último de los nombrados encomendó a sus colegas de representación, señores Beiró y Pereyra Rozas, la misión de apersonarse al señor Peña para exigirle una explicación sobre el alcance de las palabras que había pronunciado. Como el señor Pereyra Rozas debía ausentarse a La Plata, el señor Corvalán designó en su reemplazo al señor del Valle.

Los padrinos del señor Corvalán, iniciarán hoy, según nos manifestó anoche uno de ellos, la gestión que les ha sido confiada.

—

El Senado ha sido citado para el próximo lunes, con objeto de elegir las nuevas autoridades que integrarán la mesa directiva de ese cuerpo.

—

En los círculos políticos se aseguraba ayer que el diputado Guillermo Lehmann había entregado al bloque radical de la cámara, su renuncia del cargo representativo que desempeña.

Entrevistado el señor Lehmann por nuestro corresponsal en Rosario, dicho legislador manifestó que tal rumor carecía de fundamento. Agregó que el lunes se hallará de regreso en ésta y que tenía la seguridad de que durante la semana en curso, no se produciría votación alguna sobre el debate que se desarrolla actualmente en la cámara.

CONFEDERACION ARGENTINA DEL COMERCIO

La actual situación económica

EL PROBLEMA DE LAS LANAS

La comisión que tiene a su estudio la situación por que atraviesa la plaza de productos, para proponer las medidas que estime conveniente poner en práctica, a fin de mejorar su colocación, volvió a reunirse ayer y siguió deliberando sobre el asunto de las lanas.

Primeramente, tomó en cuenta algunas nuevas opiniones vertidas al respecto y sobre otros problemas del momento que se relacionan con su cometido, y por ello no llegó a fijar su dictamen referente a las lanas, el que, posiblemente, será redactado en la sesión que celebrará pasado mañana.

Asimismo, la comisión se interesó por el contenido de una nota que le fué enviada por el señor Ernesto Parral, delegado de la Sociedad Rural de Bahía Blanca, quien hizo conocer, que la comisión de que forma parte, desde los primeros momentos de anormalidad sostuvo la necesidad de fijar precios mínimos, a fin de evitar la situación creada al país al vender barato y comprar caro. Dicho delegado, por lo que respecta a los cereales, insinúa la conveniencia de contribuir a su venta, cuyo efecto inmediato estima se traducirá en mejora de los cambios y mayor elasticidad de la circulación. Estima que las cotizaciones corrientes, superan a cualquier cifra que se determinara como precio básico. Expresa también el señor Parral, que no cree prácticamente realizable la solución del problema lanero, sobre una contribución privada, por cuanto entre otros efectos, restaría recursos a la banca, acentuando, en consecuencia, la restricción del crédito.

Los señores Demarchi y Ferreyra han indicado a la comisión un punto que ésta ya había tomado en cuenta, el de atender lo referente a las lanas lavadas.

Apoyando su proyecto, que dimos a conocer ayer, el señor Antonio S. Crouzel, aportó a la comisión nuevos elementos de juicio, tendientes a evidenciar la necesidad de que sea el gobierno quien adquiera todas o la mayor parte de las existencias de lanas a realizarse.

El doctor Damián M. Torino, aceptando como aproximada la cantidad de 130 millones de kilogramos en que se calculó la existencia de lanas, dió a conocer su creencia de que en ningún caso ella sería exportada por intermedio del Estado, por cuanto habrían de separarse las lanas defectuosas y con semillas, porque dados los gastos que reportarían sus salidas y considerando los precios bajos a obtener, conviene aplazar su exportación. Calculó las existencias de esos tipos en 20 o 25 millones de kilogramos, y en igual cantidad, más o menos, la que debía quedar en el país, para la labor de nuestra industria textil o en manos de sus propietarios. Así llega a la conclusión, de que por una ley que autorice al gobierno a adquirir las lanas, él no obtendrá más de 60 a 70 millones de kilogramos de clases seleccionadas y que aforadas a un precio término medio de 6 pesos los 10 kilogramos, con 45 millones de pesos, podría llevarse a efecto la proyectada organización para la venta de ese producto.

—En su reunión de esta tarde, la comisión estudiará, según anuncia, el problema cerealista, para cuyo efecto y con el fin de tomar la impresión de competentes y especialistas en la materia, invitó a varias personas para que expongan sus puntos de vista.

CONCURSO LITERARIO MUNICIPAL

RENUNCIA DE OTRO JURADO

Aclaración de un grupo de autores

Conocidas son las incidencias a que dió motivo la nota que días pasados varios escritores dirigieron a la Intendencia Municipal, protestando por haber sido excluídos del concurso literario instituído por una ordenanza del Concejo Deliberante.

Otro jurado, el señor Juan Felipe Mantecón, al sentirse asimismo afectado por las manifestaciones expuestas en la nota que los escritores aludidos enviaron a la Intendencia, también, con fecha de ayer, presentó su renuncia.

Por su parte, algunos de los autores excluídos, señor Pedro Miguel Obligado, Héctor Olivera Lavié, Carlos A. Leumann y G. Martínez Zuviría, nos han dirigido una nota con motivo de la renuncia del doctor Ibarguren, de su carácter de miembro del jurado, en la cual manifiestan lo siguiente:

La nota con que el doctor Carlos Ibarguren renuncia el mandato de miembro del jurado en el concurso municipal, nos obliga a un ligera aclaración.

Con nuestra protesta no quisimos hacer una cuestión al doctor Ibarguren, y sinceramente lamentamos su separación que priva al jurado de un colaborador eficaz.

Quisimos sólo puntualizar este hecho: por una parte el jurado se ceñía a la letra de la ordenanza para excluir del concurso a gran número de escritores, que habían concurrido en virtud de la prórroga acordada por la Intendencia; mientras por otra descuidaba el aplicarse a sí propio una disposición concluyente de la misma ordenanza.

No habiéndose publicado íntegramente nuestra protesta, se comprende que el doctor Ibarguren haya podido pensar, como lo dice, que protestamos "porque el jurado no ha violado la ordenanza en favor nuestro..."

Todo lo contrario: hemos protestado porque no se aplicaba "a verdad sabida y buena fe guardada", (palabras del distinguido renunciante) y es evidente que si no hemos querido que se viole la ordenanza en nuestro beneficio, nadie puede exigirnos que aceptemos el que se la viole en perjuicio nuestro...

LOS SUCESOS DE SANTA CRUZ

REGRESO DEL JEFE DEL 10 DE CABALLERIA

COMO EXPLICA LOS HECHOS

Procedente de Río Gallegos llegó ayer en el vapor "Presidente Mitre" el jefe del regimiento 10 de caballería, teniente coronel Varela, quien se anticipó al regreso de las tropas a su mando, en vista de haber terminado su misión y hallarse éstas a la espera del trasporte "Guardia Nacional" que las traerá hasta Puerto Militar, de donde regresarán por tren a su cuartel de campo de Mayo.

Dicho jefe, con quien conversamos a su llegada, nos dijo que a los pocos días de desembarcar en Santa Cruz las tropas del ejército nacional e internarse hacia la cordillera, quedaron terminados todos los desórdenes y asaltos a las estancias y comercios.

Agrega que se internó 70 leguas hacia la cordillera, en busca de los obreros en huelga, entregándosele éstos en número de 400, sin resistencia de ninguna clase, no obstante que había algunos armados.

El teniente coronel Varela niega que esas personas fueran gente alzada y que hayan cometido desmanes en el comercio y contra los pobladores, asegurando que sólo eran obreros en huelga. Agrega, que si bien es cierto que tomaron al comercio de la región diversos artículos que necesitaban, entregaron en cambio vales por el valor de lo que llevaban, los que, dice, serán pagados por la sociedad de resistencia a que pertenecían.

En cuanto a que estuvieran armados, explican que lo estaban en una mínima parte, cerca de 100 hombres, con "winchesters" y escopetas, armas que entregaron a las fuerzas bajo su mando. Ahora esas personas están en libertad, en virtud de habérseles considerado en esa situación.

Observamos que las requisiciones de gente armada, están prohibidas y penadas por las leyes ordinarias sin que se hayan consignado excepciones para los huelguistas.

Con respecto a las tropas bajo su mando, dice el militar nombrado que se han comportado en forma excelente y que, por su parte, se felicita de haber tenido ocasión de recorrer y estudiar una extensa zona de esa región, hasta el límite con Chile, con personal que demostró en todo momento un excelente espíritu no obstante los inconvenientes que hubo de tropezar en más de una ocasión.

Como lo decimos, el regimiento se embarcará dentro de pocos días de regreso a su acantonamiento de Campo de Mayo, encontrándose todo el personal en buen estado de salud.

El teniente coronel Varela se presentó ayer al Ministro de Guerra, a quien informó respecto al desempeño de su misión, y probablemente hoy verá al Presidente de la República con el mismo objeto.

MANUEL ORIBE CORONEL

Se encuentra desde ayer en esta capital el señor Manuel Oribe Coronel, corresponsal de LA PRENSA en la ciudad de Montevideo y a cuya inteligencia y actividad ha confiado la dirección las atenciones que demanda la importante información que diariamente se inserta en las columnas de este diario.

El señor Oribe Coronel, aunque muy joven todavía, ha actuado ya con relevante acción en diversos cargos políticos de la administración de su país, sin perjuicio de haberse consagrado siempre al periodismo uruguayo, donde son bien apreciadas sus dotes intelectuales.

Saludamos al compañero y le deseamos grata permanencia.

EL CASO DEL ARSENAL DE GUERRA

Obreros civiles y artesanos de cuerpo

INFORME DEL MINISTRO DE GUERRA

En vista de la demora del Ministro de Guerra en contestar la nota del juez federal en que le solicitaba informe sobre las causas que habían originado el arresto del peluquero del arsenal de guerra Jenaro Di Giorgio, el doctor Jantus dispuso ayer enviar una nueva nota al ministro para hacerle saber que, si dentro del término de 24 horas no eran evacuados los informes que le había solicitado, resolvería el recurso de "habeas corpus" sin los mismos.

Como en momentos en que se enviaba la comunicación llegó el informe solicitado, el juez dispuso dejar aquella sin efecto.

Manifiesta el Ministro en su oficio que hay dos clases de operarios en el ejército: los obreros civiles, que prestan servicio en los talleres de los arsenales, y que, aun cuando se ocupan de fabricar elementos de guerra, son perfectamente civiles hasta el momento de la movilización dispuesta, y los artesanos de los cuerpos, que, comprendidos en los números 254 al 257 del reglamento del servicio interno de los cuerpos (año 1914), tienen estado netamente militar.

A los primeros es a los que se refiere el código de justicia militar, en cuanto a los segundos, revistan en los cuerpos de tropas, acompañan a éstas y, de acuerdo con los reglamentos militares, son pasibles, como los soldados de las mismas penas cuando dan motivo a ello. En las listas de revista de los cuerpos de tropa, al igual que los jefes, oficiales y soldados, revistan también los artesanos.

La ley militar, dice en seguida el Ministro, al acordar los retiros por el número de años de servicio, y los premios de constancia por los mismos años de servicios, comprende también a estos artesanos.

Al peluquero Di Giorgio, perteneciendo a la clase del año de 1879, le corresponde el estado militar, por el hecho de revistar como artesano en la compañía de destacamento del arsenal Esteban de Luca, y está, por consiguiente, sujeto a todas las leyes y reglamentos militares, al igual que los demás artesanos de los cuerpos de tropas.

ESTABLECIMIENTO DE UNA ESTACION RADIOTELEGRAFICA

ESTADO DE LOS TRABAJOS

La Compañía Radiotelegráfica Argentina Transradio, que obtuvo del gobierno nacional una concesión para establecer y explotar en el país una estación inalámbrica ultrapoderosa, adquirió en Monte Grande, F. C. S., un terreno de 500 hectáreas de superficie, donde serán levantadas las obras destinadas a dicho objeto.

Los trabajos han sido ya iniciados y actualmente funciona una pequeña línea férrea de 10 kilómetros más o menos, destinada al trasporte de materiales desde la estación ferroviaria al terreno; diariamente trabajan 80 obreros en la construcción de galpones y en la colocación de los cimientos para las seis torres de hierro de que constará la estación inalámbrica, cada una de las cuales tendrá 210 metros de altura.

Traído de Europa, se encuentra aquí el personal técnico de ingenieros y montadores especialmente, encargados de dirigir y armar debidamente las instalaciones.

Para la construcción del edificio, se ha resuelto abrir un concurso entre los arquitectos del país, en el que serán premiados los mejores proyectos que se presenten antes del 31 de mayo próximo. Cerrado el concurso, se llamará a licitación pública a las empresas constructoras y se espera que los edificios puedan ser comenzados antes de terminar el mes de octubre del año en curso.

Dado el interés y el empeño que han demostrado por la obra, tanto el gobierno nacional como el provincial, y la celeridad con que se prosiguen los trabajos, la compañía Transradio espera inaugurar el servicio radiotelegráfico antes del plazo señalado por la concesión, según el cual la estación inalámbrica deberá ser entregada al servicio público dentro del mes de febrero de 1922.

PARTIDA DEL EMBAJADOR NORTEAMERICANO

DEMOSTRACIONES SOCIALES Y DIPLOMATICAS

EL GRAN BANQUETE DE ANOCHE

LOS DISCURSOS

En el jardín de invierno del Plaza Hotel fué servido anoche el gran banquete que el ministro de Relaciones Exteriores, doctor Honorio Pueyrredón y su esposa la señora Julieta Meyans, ofrecían en honor del embajador de Norte América en la República Argentina, señor Federico Jesús Stimson, y de su esposa, la señora Mabel A. de Stimson, con motivo del retiro de este diplomático, quien se ausentará mañana definitivamente a su país.

En el centro de la mesa circular, que había sido primorosamente adornada, había un gran macizo de palmeras y de helechos.

Ocupaba una de las cabeceras de la mesa el doctor Honorio Pueyrredón, ministro de Relaciones Exteriores y Culto, quien tenía a su derecha a la señora Mabel A. de Stimson, al marqués de Amposta, embajador de España, y al doctor Antonio Bermejo, presidente de la Suprema Corte de Justicia; a la izquierda del doctor Pueyrredón tomaron asiento la señora de Toledo, esposa del ministro del Brasil; el ministro de Hacienda, doctor Domingo Salaberry, y el ministro del Uruguay, doctor Daniel Muñoz.

En la otra cabecera el embajador de Estados Unidos, señor Stimson, tenía a su derecha al presidente de la Cámara de Diputados, doctor Arturo Goyeneche, a la esposa del ministro de Noruega, señora de Bachke, y al ministro de Guerra, doctor Julio Moreno, y a su izquierda a la esposa del ministro de Relaciones Exteriores, señora Julieta Meyans de Pueyrredón, a monseñor Vasallo di Torregrossa y al ministro de Instrucción Pública, doctor José S. Salinas.

Los demás asientos fueron ocupados en el siguiente orden:

Esposa del ministro de Francia, señora de Clausse; ministro de Italia, señor Cobianchi, intendente municipal, doctor Cantilo, esposa del ministro de Bélgica, condesa van der Straten Ponthoz; ministro del Perú, doctor Hernán Velarde; presidente del Consejo Nacional de Educación, doctor Gallardo esposa del encargado de negocios de México, señora de Enríquez; encargado de negocios de Cuba, señor Alberto de la Torre y Soublette; secretario de la presidencia de la Nación, esposa del primer secretario de la legación norteamericana señora de White, introductor de embajadores interino señor Caballero tercer secretario de la embajada norteamericana, señor Reed, esposa del encargado de negocios de Bolivia, señora de Salinas Lozada; ministro de Marina, contraalmirante Zurueta, ministro del Brasil señor de Toledo; esposa del intendente municipal, señora de Cantilo; ministro de Chile, doctor Luis Izquierdo; ministro de Francia, señor Clausse; esposa del introductor de embajadores interino, señora de Caballero; encargado de negocios de México, señor Enríquez; primer secretario de la embajada norteamericana, señor White; agregado militar de la misma embajada, señor Long; agregado comercial de la embajada norteamericana, señor Feely, señorita de Bermejo; esposa del Ministro de Obras Públicas, señora de Torello; ministro de Suiza, señor de Pury; ministro de Noruega, señor Bachke; ministro de Colombia general Cuervo Márquez; esposa del presidente del Consejo Nacional de Educación, señora de Gallardo, encargado de negocios de Dinamarca, señor Wasdted; esposa del presidente de la Cámara de Diputados, señora de Goyeneche; ministro del Paraguay, señor Saguier; Ministro de Obras Públicas, doctor Torello; esposa del Ministro de Guerra, señora de Moreno; ministro de Portugal, señor D'Oliveira, subsecretario del ministerio de Relaciones Exteriores, encargado de negocios de Bolivia, señor Salinas Lozada; ministro de Bélgica, conde van der Straten Ponthoz; encargado de negocios del Japón, señor Yamazaki y la esposa del agregado comercial de la embajada norteamericana, señora de Feely.

Cuando se servía el champaña, el Ministro de Relaciones Exteriores se puso de pie y pronunció, en frases improvisadas, el siguiente brindis:

No es mi ánimo hacer un discurso de despedida, después de la intensa acción diplomática en que, con el señor Stimson, nos ha tocado actuar juntos. Quiero simplemente expresar el profundo sentimiento la intensa melancolía que produce la partida del señor embajador de los Estados Unidos, luego de haber actuado desarrollando una obra brillante e inteligente, una gestión útil en los momentos febriles por que ha atravesado el mundo.

La vida pública, agregó, suele crear entre los hombres hondos abismos, si bien también grandes afectos. La distancia que a aquéllos separa depende siempre de la elevación moral con que se procede. Vuestra obra, señor embajador, ejecutada en los momentos difíciles que ha pasado el universo, cuando los más encontrados intereses chocaban, fué generosa y alta, desarrollásteis una diplomacia de gran señor, apropiada a la gran nación que representábais y en la que pusisteis todo el respeto que os mereció la nación ante la cual estábais acreditado.

El gobierno y pueblo argentinos lamentan de veras vuestro retiro y yo, personalmente, experimento una marcada melancolía, que se trasforma en pena. Podéis estar seguro de que os extrañaré siempre señor embajador.

Se dice que es difícil conciliar los pueblos, por los intereses encontrados y los egoísmos que a cada trecho surgen entre ellos. No lo creo, y, al contrario, opino que la diplomacia inteligente y amplia concilia esos intereses en provecho de un mayor egoísmo, que es la conservación de la armonía.

Podéis estar satisfecho de vuestra obra. Ella se tradujo en una acción alta, gentil y generosa digna de Estados Unidos de Norte América, digna de la República Argentina. Volveréis al hogar, a gozar de un descanso que merecéis en días venturosos que esperan a vuestra gran nación.

No he de terminar estas breves frases sin antes referirme a vuestra distinguida esposa, que ha compartido con justo título vuestros éxitos, pues, como siempre, la mujer tiene una directa influencia en los triunfos del hombre. Vuestra esposa ha sido para vos una gran compañera en toda la obra que desarrollásteis. He tenido el honor de tratarla como amigo y puedo decir que mientras discutíais de intereses, ella hablaba al corazón de la sociedad argentina secundando vuestra acción con sentida nobleza. No de otro modo es que ha sembrado tanta simpatía en el ancho y profundo surco de sus amistades.

Señores: Pido que me acompañéis a brindar por la gran nación que representa el señor embajador, por su presidente, por el embajador y por su distinguida esposa.

Momentos después pronunció el señor Stimson un elocuente discurso.

Luego de expresar el sentimiento con que se alejaba de este país, el señor Stimson dijo que esperaba llegar a su patria para significar con detenimiento cuál es la misión que en el mundo futuro deberá cumplir la América del Sur, cosa que los norteamericanos ignoran — dijo — y de la cual, quizás, los americanos del Sur no se hayan dado cuenta.

En una época de guerra a muerte agregó en seguida y aun antes y después de eso, una época de química y maquinaria, cuando el diluvio del materialismo parecía estar a punto de conquistar lo más fino en la civilización, vuestra posición os ha mantenido, en lo esencial, a un lado. En la calma de vuestro alejamiento habéis podido contemplar al viejo mundo como un astro contemplara un sol llameante. También estos países, casi siempre agrícolas, se han salvado de ese diluvio del industrialismo, esa esclavitud a la maquinaria, esa explotación del hombre en la mecánica que tanto nos ha confundido a nosotros, del Norte, en nuestro juicio de las cosas más altivas de la vida, y peor todavía, ha engendrado el conflicto de las clases, la desconfianza en el gobierno, y el odio apasionado entre los que debían trabajar juntos en una producción generosa y una justa distribución, aun de los bienes materiales de la tierra.

Después de manifestar que últimamente ha parecido que en el mundo creado por la vida moderna sólo se creyera de valor lo que puede ser fijado o incorporado en objetos materiales multiplicados en grandes cantidades para el uso universal, dijo:

Pero había un inglés que siguió a Mill, John Ruskin, y el evangelio que él trajo a la humanidad, era [illegible] que verdaderamente quiere decir "valor". No es una cosa material, no es uso mecánico, sino una calidad que da vida; valor-valere, lo sano y lo bueno, lo que conduce a la vida del hombre, y eso, en último análisis, es la vida de su alma. Trasladar a hombres o sus mercaderías, o aún sus mensajes, a la velocidad del relámpago, de un lugar a otro, no mejora a la humanidad, ni adelanta la civilización del hombre; y lo mismo se aplica a la multiplicación de rudos objetos que no poseen belleza ni valor en sí mismos. El valor puede definirse como eso que da fuerza a la vida. La belleza hace esto; también la pureza del pensamiento y la altivez del alma y la belleza es la obra del arte, no de la ciencia; y la virtud—que es como la palabra "valor" aplicada al espíritu—es la obra del pensamiento. Así los nobles pensamientos de los hombres se conservan para los otros principalmente por medio de libros. Y así vemos que el arte y la literatura dan el verdadero valor al alma, como la buena conducta y el recto pensamiento forman el carácter del hombre. La ciencia debía ser el sirviente de la vida, el tajador de leña y el portador de agua; en fin, el Calibán. Pero las almas de los hombres perecerán—tal sus ideales—si olvidan a su Ariel.

Más adelante agregó:

Vivimos en una época en que Calibán parece tener la ventaja. Los deseos de Calibán, los juicios de Calibán, el hambre y la sed de Calibán parecen llenar el mundo. Y algunos entre nosotros nos desconsolamos. Pensamos que no habrá ningún maestro Próspero, ningún mago para castigar a Calibán y atarlo en su cubil; para pagarle con las penas de su propio defecto, para castigar su tosco cuerpo con dolores, la retribución la Némesis que en el drama de Shakespeare vino a sujetar aún a Calibán de nuevo a su maestro Espíritu. Las voces que ven esto y protestan en alta voz son pocas. Casi no existían en Alemania. El mundo del materialismo era todo lo que veía su pueblo extraviado. No parece a veces que existen muchos en mi propio país, donde la corriente entorpecedora de la riqueza repentina incita a la indulgencia del hombre, y el lujo insólito impide — esperamos que provisionalmente—el desarrollo de su espíritu.

En seguida, se refirió el orador a lo que, en su concepto, adelanta el verdadero bienestar de la humanidad y que comienza con el buen alimento para "terminar en el arte de crear una hermosa cosa, un feliz hogar para la familia y el honesto pensamiento para los hijos, la ampliación de la naturaleza del hombre en la elevada libertad del espíritu".

Refiriéndose a los tiempos actuales, el orador se expresó, a continuación, en los siguientes términos.

Parece ser una época en que la multitud desprecia todo esto. El peón albañil gana más que un maestro, y en cuanto a los artistas, poetas y pensadores, el mundo no parece considerarlos para nada. Por cinco años se ha dedicado a la fabricación del mecanismo para destrozar a la vida humana; sólo un diezmo de su esfuerzo se ha consagrado aún a la producción de alimentos de las cosas que tienen valor, la calidad que da vida. Y sin embargo, los hombres se extrañan: se quejan de la carestía de la vida, cuando por un lustro los hombres no han pensado en vivir, sino en matar. Se asombran al ver que esas cosas de verdadero valor, que el mundo ha dejado de plantar o criar, se hayan vuelto tan escasas. Y en Norte América todavía no hemos aprendido esta lección. Allí Calibán tiene una palabra que aplica a Ariel y a todo lo que él representa. Lo llaman con desprecio, el "highbrow", es decir, el que conserva tras su frente la comprensión, el aprecio para todo lo que se halla más allá de los inmediatos placeres sensuales.

Citó en seguida los nombres de algunos pensadores que dejaron oír sus protestas por todo esto, y dijo que a veces los sudamericanos se han considerado como poco afortunados por estar tan lejos del progreso material del día, y que entre todas las regiones del mundo, sólo ésta "ha sabido guardar tranquilamente encendida la antorcha de la civilización".

De la misma manera la ley internacional, que es el baluarte de los países débiles contra los fuertes—expresó luego—tiene su hogar natural en Sud América, y muchos de sus mejores estudiantes viven aquí. Pues si la libertad es el gran don de las civilizaciones sajonas, la ley es la lección de las latinas. La ley es estudiada aquí, y se la cree, tal como aquí estiman todavía la cortesía para el hombre y la cultura para la inteligencia. Unidos por vínculos de fraternidad que han protegido y que siempre nos defenderán contra la agresión extranjera, hemos podido guardar resplandeciente esta lámpara de la vida. El espíritu de Cervantes, en ese maravilloso capítulo donde habla de la guerra, permanece aún en nuestros corazones. Ojalá que no sea olvidado. El objeto de la guerra es la paz, como el objeto de la vida es la alegría; y la alegría no puede perseverar sin el amor hacia nuestros semejantes.

No deberíamos ignorar esto, nuestro privilegio, y el mundo del Norte, el mundo más antiguo, debería llegar a comprender este punto de vista y a venerarlo. Cuando ellos comprendan qué tradición nos informa y el significado, la razón y el valor de todo esto, pasarán por alto nuestras alteraciones superficiales, harán poco caso de nuestro atraso en cosas materiales, comprenderán la lección de nuestra historia y respetarán el papel que nos tocará representar en el progreso universal. Y nosotros, los países latinoamericanos, por nuestra parte, aprenderemos a hacer lo que vale la pena aún en los esfuerzos materiales, guardar lo que es de valor, lo que da vida, y rechazar el veneno, y al entender las normas de otros países, aprenderemos el respeto mutuo. Aceptaremos sus materialidades y las someteremos a nuestras espiritualidades, y tal vez ellos, los sajones, y aun los teutones llegarán a aprender de nosotros algo del arte de vivir. Habrá un intercambio de procedimientos de la fábrica, de métodos de la mina, del taller y de la fundición; pero más que todo deberíamos abrir las puertas de nuestras instituciones de educación unos a los otros, para el beneficio de los estudiantes y profesores, en la esperanza de que nosotros, en cambio, aprenderemos lo que podemos de ellos. Para que así la luz que la raza latina dió a la humanidad pueda brillar suavemente, sostenida y no corrompida, por las riquezas de la ruda libertad del hombre del Norte y el oficio del mecánico.

Según decíres, los celtas eran los únicos que coronaron a sus poetas como reyes. Pero créanme: la época del poeta aun está por venir; la palabra poeta significa "el que hace" y es el poeta, en el gobierno, en la filosofía, en la sociología, el que creará la nueva humanidad.

Terminó diciendo: "Señores: No puedo decir que soy un embajador que se retira de la República Argentina, sino que al llegar a Norte América, seré un embajador de los argentinos."

AUDIENCIA PRESIDENCIAL

El Presidente de la República recibirá esta tarde en audiencia privada al embajador de Estados Unidos, señor F. J. Stimson, quien se despedirá del primer magistrado.

ALMUERZO EN LA LEGACION DE NORUEGA

En obsequio del embajador de los Estados Unidos de Norte América y de la señora de Stimson, el ministro de Noruega y su esposa, señora Ragna Thoresen de Bachke, ofrecerán hoy un almuerzo en su casa particular, de la avenida Alvear.

Han sido invitados:

El ministro de Francia y señora de Clausse, el ministro de Suiza señor de Pury, señor Andrés Christophersen y señora Sara Lynch de Christophersen, el encargado de negocios de Dinamarca señor Wadsted, el encargado de negocios de Bélgica y la condesa de Straten Ponthoz, el agregado militar de la Embajada de Estados Unidos y coronel Long.

VIAJE DEL EMBAJADOR

El embajador de los Estados Unidos de Norte América y señora de Stimson, partirán para su país, de la estación Constitución, mañana a las 10.30, para luego tomar el vapor "Vestris", que saldrá del dock central de La Plata en el mismo día.

LA PESTE BOVINA

Vigilancia en fronteras y ríos

DECRETO DEL PODER EJECUTIVO

En acuerdo de ministros fué firmado ayer un decreto del departamento de Agricultura, por el que se dictan nuevas medidas de defensa contra la peste bovina.

En la resolución se establece que, de acuerdo con el decreto firmado el 6 del corriente, que prohibe la importación de ganados procedentes de Brasil, Paraguay, Bolivia y otros países, y hasta tanto no exista la seguridad de que todo peligro de introducción de la peste bovina ha desaparecido, deben guardarse todas las medidas de precaución con el mayor celo, tal como lo aconseja la experiencia profiláctica y lo solicita la dirección general de ganadería.

De ahí que el Poder Ejecutivo, por decreto de ayer, ordene que la vigilancia se haga efectiva, no sólo por los agentes civiles habituales de las autoridades nacionales, sino también de los provinciales y por fuerzas especialmente destacadas del ejército y de la marina, a cuyo efecto el Ministerio de Agricultura adoptará todas las medidas que crea conducentes.

El departamento mencionado dirigió en las últimas horas de ayer un telegrama circular a los gobernadores de provincias y territorios, comunicando el texto de dicho decreto, y en aquél se añade que los técnicos de la sección policía sanitaria animal tienen orden de proporcionar las instrucciones, que juzguen necesarias para el mejor cumplimiento de las resoluciones del 6 y 19 del corriente.

El Poder Ejecutivo ha dispuesto que los Ministerios de Guerra y Marina, en lo que a cada uno atañe, deberán ordenar la distribución de fuerzas en las fronteras para impedir en absoluto el pasaje de animales domésticos o salvajes, sus productos, forrajes u objetos que hayan estado en contacto directo con animales enfermos. Los buques del Atlántico o de los ríos que hayan hecho escala en países de importación prohibida, serán detenidos por el Ministerio de Marina, antes de su entrada en puertos para ser sometidos a las inspecciones y desinfecciones que ordenen el Departamento de Higiene y la dirección de ganadería.

Los veterinarios de dicha repartición, como los de los gobiernos de provincias, que sean puestos a su disposición, asesorarán en su oportunidad a los jefes militares.

Los empleados nacionales, provinciales y municipales, de cualquier clase y dependencia, deberán cooperar a las medidas de profilaxis que se han establecido o se establezcan, cooperación que, sin duda, prestarán voluntariamente agricultores y hacendados, compenetrados de la amenaza que se cierne sobre la ganadería nacional y de la necesidad de obedecer las disposiciones del gobierno.

PREPARACION DE UN MAPA ELECTORAL

Se gestionará del Instituto Geográfico

DETALLES QUE CONTENDRA

Por el Ministerio del Interior se dictó ayer una resolución, en virtud de la cual se gestionará ante el Ministerio de Guerra, que el instituto geográfico militar prepare "el mapa electoral de los distritos electorales de la República, inclusive los territorios de la Pampa y Misiones" en la siguiente forma:

Mapas separados, de los departamentos o partidos de cada provincia y de los territorios nacionales con una amplia escala que facilite su estudio, contendrán estos mapas los centros, lugares y pequeños lugares de población; distancia que existe entre uno y otro centro, y facilidades de comunicación que entre sí posean (caminos, vías férreas, fluviales, etc.) y detalles orohidrográficos; contendrán también mención de los edificios fiscales o particulares u otros lugares apropiados para la ubicación de comicios.

Establece la misma resolución, que se gestionará de dicho instituto la preparación de un mapa electoral provisional dividido en mapas sueltos por jurisdicción de los distritos militares, con excepción de los territorios nacionales y de la capital federal, con los mismos datos a que nos referimos en el párrafo anterior.

La disposición ministerial está fundada en un estudio hecho por la oficina del padrón, del Ministerio del Interior, y en el cual, según expresan los considerandos de lo resuelto, se pone de relieve la necesidad de hacer ese mapa.

Se agrega en los fundamentos, que es imprescindible salvar las deficiencias de la creación de colegios y ubicación de mesas y que conviene al propio tiempo procurar el perfeccionamiento del mecanismo electoral del país, en forma de facilitar de la mejor manera posible, el cumplimiento de la ley de elecciones, haciendo desaparecer las trabas originadas por las dificultades de los comicios que, al estar mal ubicados, convierten el sufragio en un sacrificio para los ciudadanos que se ven obligados a recorrer grandes distancias para emitir el voto.

LOS FERROCARRILES DEL ESTADO

NUEVOS SERVICIOS

VARIAS INFORMACIONES

La administración de los ferrocarriles del Estado ha resuelto que el 1.º de mayo entre en vigor el horario llamado de invierno en el que ha introducido varias modificaciones de importancia.

De acuerdo con nuevas combinaciones hechas con el Central Argentino en Córdoba, el viaje entre la capital federal y las provincias andinas será acortado en varias horas.

Para facilitar una mayor rapidez de comunicación entre Buenos Aires y Rosario con las estaciones comprendidas en el ramal de Perico a Embarcación y Orán, quedará establecida una combinación directa dos veces por semana, lo que permitirá hacer el recorrido en 45 horas.

Serán aumentados los servicios entre Laguna Paiva (Santa Fe), Pie de Palo (Tucumán) y Tafí Viejo.

A fin de evitar a los pasajeros procedentes de Catamarca, La Rioja, Chilecito y San Juan, con destino a Córdoba, Rosario y Buenos Aires, las molestias que hasta ahora ocasionaba el trasbordo en Cruz del Eje, desde el 1.º de mayo los coches-dormitorios afectados a esos servicios llegarán y arrancarán desde la estación Córdoba (Central Argentino).

Quedará establecido un servicio de trenes que arrancará de Jujuy a las 7.40 los días lunes, jueves y sábado, para llegar a Salta a las 12, siendo el regreso a las 17.30 los lunes, jueves y sábados, con llegada a Jujuy a las 22.

Los pasajeros de Jujuy dispondrán de un tren nocturno para Embarcación y Orán tres veces por semana saliendo los martes, jueves y sábado a las 20.

Por último, quedarán mejorados los servicios de los trenes locales que circulan entre Salta y Rosario de Lerma y los del servicio nocturno entre Perico, Embarcación y Orán.

—

Con el propósito de inspeccionar los trabajos que se efectúan en la construcción de la línea de Rosario de Lerma a Huaytiquina, partieron ayer para Salta, el ingeniero principal de los ferrocarriles del Estado y director de los trabajos, señor Arturo Acevedo, y el jefe de división, ingeniero Harold B. H. Shaw.

En la construcción citada hay ocupados actualmente 1.200 obreros.

La partida de los técnicos nombrados se relaciona con el aumento del número de obreros en la misma, a fin de dar término rápidamente a la primera sección de esa línea, para cuyo objeto a mediados del mes entrante habrá ocupados en la obra alrededor de 4.000 jornaleros.

Aparte del motivo enunciado, los ingenieros Acevedo y Shaw resolverán sobre el terreno todo lo concerniente a la mejora de los desperfectos que en la vía en explotación y obras de arte ocasionaron las fuertes crecientes provocadas por las últimas lluvias, las que trajeron aparejadas grandes dificultades en el tráfico en todo el Norte de la República, y en especial en Santiago del Estero, Tucumán, Salta y Jujuy.

MOVIMIENTO POLITICO

Partido Demócrata Progresista

En su local Rivadavia 8550, hoy a las 21, se reunirá la comisión directiva del comité de la sección primera. Mañana por la noche en Junín 364, se reunirá la comisión del comité de la sección 11.a.

—En el comité central, Lavalle 1166, hoy a las 18, se reunirán los miembros de la comisión especial que deberá aconsejar al partido la mejor forma de adhesión al homenaje que se tributará al general Mitre.

EMPRESTITO EXTERNO DE TUCUMAN

Pago de los servicios

Oportunamente, LA PRENSA informó que entre los tenedores de títulos del empréstito externo de Tucumán circuló la versión de que, desde el 1.º de mayo próximo en adelante, los servicios de los mismos serán pagados en francos sobre París, considerando que esa medida altera lo estipulado en los mismos, y, por consiguiente, les afecta a sus intereses.

Llevada la denuncia a la Cámara de Comercio, ésta se ha dirigido al Ministro de Hacienda de la citada provincia, recabando informes sobre el particular.

Esa solicitud tiende a adoptar las disposiciones pertinentes que establece el artículo 139 del reglamento general de esa institución, concerniente al cumplimiento de los servicios de los títulos que se cotizan en la misma.

En el mismo caso de los títulos de Tucumán, se hallan los de empréstitos externos emitidos por las provincias de Santa Fe y Mendoza, respecto a los cuales los tenedores se quejan de que es demorada una resolución de la Cámara de la Bolsa de Comercio.

NOTICIAS VARIAS

Recepción diplomática

La recepción diplomática que debía realizarse hoy en el Ministerio de Relaciones Exteriores, ha sido postergada para el miércoles de la semana entrante.

Alojamiento de familias en el hotel de inmigrantes

La tesorería de la Nación entregó ayer la suma de 12.000 pesos a la policía de la capital para ser enviados al director de inmigración, en concepto de gastos originados por el albergue y subsistencia de las familias alojadas en el hotel de inmigrantes.

El conflicto del "Martha Wáshington"

Nuevamente concurrió ayer a la casa de gobierno el cónsul general de Estados Unidos, señor Robertson, quien conferenció con los ministros de Relaciones Exteriores y Hacienda, acerca de las tramitaciones que realizaba para resolver el conflicto producido a bordo del "Martha Wáshington", buque de bandera norteamericana.

Según nos expresaron estos tres caballeros, no hay aún novedades, pero agregó el doctor Pueyrredón, el asunto está en vías de arreglo.

Cruz Roja Argentina

Esta tarde, a las 15, en el local avenida Leandro N. Alem 526, se realizará la asamblea de señoras y señoritas socias de la Cruz Roja Argentina, para nombrar el consejo directivo del comité central de damas.

Por los universitarios de Europa Central y Oriental

El presidente de la comisión nacional de socorros a los universitarios de Europa Central y Oriental, doctor Alfredo Colmo, dará esta tarde a las 18 una conferencia de propaganda en la Facultad de Ciencias Exactas, Físicas y Naturales.

Indultos

El Poder Ejecutivo indultó, por el tiempo que les falta para cumplir sus condenas, a los penados Francisco Velázquez, Pablo Spinola y Antonio Puidrogovach.

EL DIA SOCIAL

DAMAS DE CARIDAD — Un hermoso aspecto presentaba anoche la sala del teatro Nuevo, donde se realizó una velada en beneficio de los Asilos Maternales que sostiene la sociedad Damas de Caridad, cuya comisión preside la señora Carolina Estrada de Martínez.

DEMOSTRACIONES—Con motivo de su enlace, un grupo de amigos íntimos ofreció anoche un banquete al señor Julio César Díaz.

SOCIEDAD DE BENEFICENCIA—Pasado mañana a las 10.30 se realizará la ceremonia de la colocación de la piedra fundamental de la nueva maternidad del hospital Rivadavia. La ceremonia estará a cargo del gobernador eclesiástico de Buenos Aires, monseñor Luis Duprat.

ALMUERZOS—El señor Bernardino Acosta (hijo) ofrecerá hoy un almuerzo, que será servido en el Jockey Club, en obsequio del señor James Day.

COMIDAS — Un grupo de amigos del señor José Fernández Górgolas le ofreció anoche en el Jockey Club una comida de despedida con motivo de su próximo viaje a Europa.

RECIBOS—En ocasión de su próxima partida para Europa la señora Hebe Pirovano de Girondo fué cumplimentada ayer por sus numerosas amigas, que pasaron a saludarla.

En la recepción de las visitas acompañaban a la señora de Girondo la señora Elena D de Girondo y sus hermanas, señora Angelina Pirovano de Buschiazzo y señoritas Elsa y Margarita Pirovano.

Entre las señoras que concurrieron anotamos a las siguientes:

Petrona Alzaga de Pirovano, Josefa Uriburu de Girondo Sara Buschiazzo de Klappenbach, Mercedes Pirovano de Rodríguez, Elvira Urioste de Gómez Molina, Celina Pirovano de Zuberbühler, María Luisa Fauvety de Pirovano, Alicia Rumbado de Espeche Jiménez Elena Martel de Pirovano, Raquel Buschiazzo de Damianovich, Isabel Jiménez de Martel Ernestina Urioste de Bullrich, Ivonne Robert de Ruiz de los Llanos, Juana M. de Lugones, María Rosa Fauvety de Peña, Petrona Crisol de Molina, Angélica Urdinarrain de García Fernández, Elisa García Uriburu de Cano, Cora Fauvety de Jiménez Videla, María Elena Victorica Roca de Roca, Eloísa Andrade de Morales, Elisa Juárez Celman de Sauze, Carmen Olden de Zuberbühler, María Luisa Morales de Quartino Herrera, María Luro de Chevalier, Emma Chevalier de Gibson, Celina Aguirre de Rébora, María Luisa Buschiazzo de Marciano Martínez, Corina Kruls de Fauvety, Sofía del Arca de del Campo, María Elena Zwanck de Zimmermann, Marieta Ayerza de González Garaño, Estela Chevalier de Acevedo, Arisa Garí de Miranda Naón, Arisa Miranda Naón de Ezcurra, María Avelina Mantilla de Sarmiento Laspiur, Ernestina Bustos Morón de Mantilla.

Señoritas: Matilde Buschiazzo, Lola Marcó del Pont, María Martel, Angélica Gómez Molina, Amalia Chapeaurouge, María Elena Fauvety, Clara Sarmiento Laspiur, Martha y Carmen Sauze, Margarita y Mercedes Quiroga, Esther del Campillo, Stella Gibson, Mercedes Miranda Naón, Elina Culian Crisol, [illegible] y Delia Guerrico, Lola Naón [illegible]

rovano, Mercedes Zuberbühler, Alicia y Sara García Uriburu, Lucrecia Arca, Mary Helguera, Mercedes Güiraldes, Josefina Riglos Alzaga, Josefina y Esther Madariaga Peña, Josefa y Laura Mulhall Girondo, Eduarda y María Eugenia Miranda Naón.

ENLACES — Esta noche a las 21.30 se realizará el enlace de la señorita Dolly Hansen con el señor Julio César Díaz.

La ceremonia religiosa se realizará en casa de la familia de la novia, dentro de la mayor intimidad, y actuarán como padrinos del acto la señora Ramona M. Díaz de Aguirre y el señor Emilio Hansen.

Bendecirá la unión el prior del convento de San Agustín.

El matrimonio civil se efectuará a las 14, siendo testigos por parte de la novia el señor Ricardo Hansen y por el novio el señor Manuel Díaz.

La nueva pareja se ausentará para Mar del Plata, donde pasará una temporada.

—El sábado 30 del corriente se realizará en la iglesia de San Nicolás de Bari, a las 21.30, la ceremonia religiosa del enlace de la señorita Sara Rocca con el teniente de fragata señor Carlos Braida. Serán padrinos la señora Sara de la Torre de Rocca y el señor Jerónimo Rocca.

El mismo día se efectuará la ceremonia civil, en la cual actuarán como testigos el ingeniero Eduardo Murzi, por la novia, y el señor Jerónimo Rocca (hijo), por el novio.

—Hoy será bendecido el enlace de la señorita María Elvira Calviño con el señor Jaime Vázquez Romaguera. Actuarán como padrinos la señora Célica Calviño de Romaguera y el señor Joaquín Calviño.

La ceremonia se realizará en completa intimidad.

—En casa de la familia de la novia será consagrado hoy, en la intimidad, a las 18.30, el enlace de la señorita María Eugenia Garay con el vizconde Jacques Delalot.

Bendecirá la unión el R. P. Tounedou, acto del que serán padrinos la señora Eugenia Erramouspe de Garay, madre de la novia y el ministro de Francia, señor Roger Clausse.

COMPROMISOS — Se ha concertado el enlace de la señorita María Elena Caravias Vera con el teniente primero Valentín Campero.

—Se ha concertado el enlace de la señorita Clemencia Lynch Frías con el arquitecto señor A. Massa.

—El señor Florencio Camet pidió la mano de la señorita Alicia Siquiera Castex para su hijo Pedro Félix.

—El señor Pedro Graciarena solicitó ayer la mano de la señorita Celia Magdalena, para su hijo Alejandro.

CAMBIOS DE RESIDENCIA — Llegadas: Han regresado de Cacheuta la señora Dalmira Cantilo de Gallardo y sus hijos y la señorita Luisa Cantilo.

—Regresó de Tandil el señor Camilo de Alvear.

—De Mar del Plata el señor Aniceto A. Pérez, su señora Ana de la Torre, y sus hijas Hortensia y Ana María.

—De San Isidro han regresado el señor Carlos Berraz Ramírez y su señora, Clara Varela.

—El teniente coronel Joaquín Leiva y familia, han regresado de Mar del Plata.

Salidas: Para Santa Fe el doctor Manuel Gálvez.

VIAJEROS — Salidas: En el "Limburgia" partirán para Europa el señor Emilio de Alvear, su señora, Elena Santamarina, y su hijito.

—El 27 de mayo próximo partirán para Europa en el "Arlanza", un grupo numeroso de personas de nuestra sociedad, entre ellas, las siguientes:

Señora Ana I. de Santamarina, señor Enrique Santamarina, su señora Sofía Terrero y sus hijos, señor Angel Pacheco y sus hijas Dolores y Mercedes, señora Adelia María Harilaos de Olmos, señor Marcos Riglos, su señora Josefina Pacheco y sus hijos, señor J. Mac Donald y familia, señores Alberto Santamarina, Diógenes Urquiza Anchorena y Juan M. Paz Anchorena.

—Partirán mañana para Asunción el señor Francisco P. Verstraten, su señora, Matilde Anchorena, y sus hijos, la señorita Elena López y el barón Humberto di Brochetti.

—Parten hoy para Montevideo el señor Alfredo Grondona, su señora, Ana Elena Chaves, y las señoritas Celia y Adela Chaves Gowland.

—Hoy, para Río de Janeiro, el señor Francisco Méndez Concalves.

—En el vapor "Lutetia", que saldrá hoy para Europa, se ausentan, entre otras, las siguientes personas:

Angélica Alzaga de Domínguez y su hija Celina, Angélica Domínguez Alzaga de Paunero y sus hijos, Carlos A. Grondona, su señora Adela Sáenz Valiente y sus hijos, Eduardo Bungo, Silvio de Camargo Moraes y señora, Guillermo Caride y señora, Juan Delor y familia, Abel Zubizarreta y familia, marqués de Salamanca y su señora María Julia Martínez de Hoz, Diego Lezica Alvear y familia, Manuel Echeverría, Juan Estrugamou, Eduardo Etcheto y familia, José Fernández Górgolas, ministro del Brasil en el Paraguay señor Feitosa, señoritas de Fourvel Rigolleau, Oliverio Girondo, Rafael Girondo y su señora Hebe Pirovano, María Luisa Prat de Louit, Rafael [illegible], Alfredo Mihura y señora, Gastón Necol y familia, Enrique Santamarina, Ignacio Unanue y Carlos Seminario y familia.

ENFERMOS — Enferma la señora Jorgelina Palacios de Bunge.

—Muy mejorada la señora María Luisa Quintana de Rodríguez Larreta.

—Es satisfactorio el estado de la señora Virginia Sorondo de Landívar.

—Guarda cama la señora María Luisa Lehman de Videla.

—Mejor la señora Paula A. de Franco.

NECROLOGIA — En el cementerio alemán fueron inhumados ayer por la mañana los restos de la señora Micaela P. de Reinecke.

—Hoy serán conducidos a Capilla de Señor, para ser inhumados en el cementerio de dicha localidad, los restos del señor Mateo Dillón, cuyo fallecimiento, ocurrido anteayer en esta capital, fué tan lamentado.

—En sufragio del alma del señor Eloy Jiménez se oficiarán misas hoy a las 10, en la basílica de Santo Domingo.

—Por el eterno descanso del señor Enrique Fitte se ofició ayer un solemne funeral en la iglesia de San Nicolás de Bari.

—Mañana a las 10 se oficiará un funeral en la iglesia de San Nicolás de Bari, en sufragio del alma del señor Arturo de Uribe y Olano.

—Falleció ayer en esta capital el doctor Eduardo de Rossi. Sus restos serán inhumados hoy a las 16 en el cementerio del Norte.

ARTE Y TEATRO

Conciertos — El segundo concierto de la señorita Paquita Madriguera, cuyo programa hemos publicado, se realizará hoy a las 21.15, en el Odeón.

—El domingo próximo, a las 21, en La Argentina, el violinista ruso Aarón Klasse dará un concierto, en el que interpretará obras de Handel, Spohr, Fiocco, Marchal, Dvorak-Kreisler y Sarasate.

—Como hemos anunciado, esta tarde, en el Círculo de la Prensa, se presentará la pianista argentina señorita Esperanza Lothinger, con un programa formado por obras de Bach-Busoni, Leschetizky, Chopin, [illegible], Granados y Liszt.

NOTICIAS DE POLICIA

BILLETES FALSOS DE 5 Y 10 PESOS

UNA VASTA FALSIFICACION

DETENCION DE LOS AUTORES

SECUESTRO DE MATERIALES

La pesquisa iniciada para dar con los falsificadores de billetes de 10 pesos ha llegado a buen éxito, rápidamente y con excelentes resultados. Desde ayer están detenidos los falsificadores y los principales circuladores y todo ha quedado completamente aclarado.

La falsificación, cuyo alcance no se conocía en el primer momento, ha resultado de vastas proporciones y una de las más importantes por la cantidad de billetes puestos en circulación.

Hemos relatado ya la forma en que fueron detenidos por el personal de la comisaría 37.a el profesional del delito Mario Peralta y el "chauffeur" Luis Lemonnier, que entregaron al almacenero Larralde un billete falso de 10 pesos, que carecía de numeración.

Es probable que Larralde no hubiera caído en la falsedad del billete si no es por la falta de numeración y a este hecho fortuito se debe el descubrimiento de la falsificación. Hace mucho, según lo ha podido comprobar la policía, que circulan billetes falsos de 10 pesos, pero el público no ha contribuído a que se descubra el delito. Para muchos los billetes falsos pasan inadvertidos, porque no reparan en ellos y los que se dan cuenta, en general tratan de cambiarlos para no verse perjudicados en el valor respectivo. Es así como los falsificadores han podido actuar impunemente.

Llevados al departamento de policía, los detenidos Peralta y Lemonnier, el juez federal doctor Jantus encargó de las averiguaciones pertinentes al jefe de investigaciones, señor Laguarda quien en compañía del comisario Santiago y del subcomisario Calandra interrogó a aquéllos.

En los primeros momentos respondieron con evasivas y luego con algunas falsedades, pero concluyeron por aportar ciertos datos respecto a sus cómplices, que permitieron encaminar bien la pesquisa.

Anteanoche el comisario Santiago y el subcomisario Calandra detuvieron a José Vivian, francés, de 60 años de edad, casado, expendedor de boletos en la estación Buenos Aires empresa de la Compañía General de Ferrocarriles en la provincia de Buenos Aires, domiciliado en la calle Famatina 3390, cuya casa fué allanada y registrada.

Ayer por la tarde el subcomisario Calandra detuvo a José Luis Neigeat, casado, argentino, de 48 años de edad, pintor, domiciliado en la calle Paraguay 3839, y cuya casa fué también allanada y registrada.

Con la detención de estos cuatro individuos, los funcionarios policiales encargados del asunto relacionaron todos los antecedentes reunidos, y en nuevos interrogatorios los cuatro confesaron de plano la parte que han tenido en el asunto y todo ha quedado aclarado por completo.

El falsificador ha sido José Luis Neigeat, quien en la casa que ocupa con su familia, calle Paraguay 3839, tenía instalado un pequeño taller, en los fondos, en un altillo. Neigeat es pintor decorador, pero en los últimos tiempos trabajaba poco y bebía mucho. Tiene registradas en la policía dos entradas, una por hurto y otra por lesiones, sin condenas.

Cuando se presentó el subcomisario Calandra, Neigeat no estaba en su casa, pero a poco llegó y no se opuso al registro de su domicilio. En el pequeño taller los empleados policiales secuestraron cuatro máquinas fotográficas, varias placas y películas, tres prensas, varios rodillos, ácidos, tintas, tres numeradores de billetes, tipos de imprenta y papel especial.

Neigeat manifestó en el departamento de policía que él tuvo a su cargo la falsificación, pero que nunca hizo circular los billetes por temor de ser descubierto. Por medio de los materiales que le secuestró la policía y usando el procedimiento de la fototopia, dijo que falsificaba billetes de 10 pesos y también de 5 y que ha fabricado mil de 10 pesos y quinientos de 5, en un año, tiempo en el cual se ha ocupado en este trabajo. La policía cree que en esto Neigeat no dice la verdad y que hace como cinco años que falsificaba billetes y que la cantidad de éstos puestos en circulación es muy crecida.

Neigeat, según declaró, vendía los billetes falsos a José Vivian, el boletero de la compañía de ferrocarriles, cuya filiación hemos dado a conocer. Vivian habita en la casa calle Famatina 3390, de su propiedad y es antiguo empleado de la empresa mencionada. No tiene antecedentes en la policía y se le ha reconocido siempre como a un hombre de trabajo. Allanada su casa, sólo se encontraron unas muestras de papel, más de mil pesos en papeles legítimos, distribuídos en varios cajones de los muebles y una abundante y bien provista bodega de vinos.

Apremiado Vivian manifestó que conoció a Neigeat, en cierta ocasión en que éste fué a pintarle su casa de la calle Famatina y en la relación que entablaron se enteró de que su nuevo amigo falsificaba billetes con gran habilidad. Poco después quedó convenido que Vivian se haría cargo de la circulación, retribuyendo a Negeat con 3 pesos por cada billete de 10 pesos y con pesos 1.50 por cada billete de 5 pesos.

Agregó Vivian que él no se animó a poner personalmente en circulación los billetes falsos y a su vez hizo negocio con el "chauffeur" Luis Lemonnier, a quien comisionó para que los cambiara. El negocio fué acordado, entregándole a Lemonnier los billetes a razón de 5 pesos los de 10 pesos y a pesos 2.50 los de 5.

Como se sabe, a su vez Lemonnier los entregaba a Peralta, quien ganaba un peso por cada billete que ponía en circulación.

En esta forma, de Niegeat a Vivian, de éste a Lemonnier y de éste a Peralta, llegaban los billetes desde la fábrica al público.

Vivian ha declarado que también entregó una cantidad de billetes para que los hiciera circular a un tal Martino, que los llevó a Rosario y a la provincia de Entre Ríos. No se han recibido noticias de si en los sitios mencionados están en circulación esos billetes.

Vivian dice que hace tiempo que no tiene noticias de Martino.

La policía sospecha que existen otros circuladores.

Lemonnier, que en un principio se negó a declarar y hasta amenazó con hacer valer las influencias que tiene para que lo pusieran en libertad, ayer manifestó que es exacto lo dicho por Vivian, en todas sus partes, lo mismo que lo aseverado por su amigo Peralta.

El domingo, al leer en los diarios la noticia de la detención de Lemonnier y el descubrimiento de la falsificación, Neigeat destruyó los clisés, placas fotográficas, películas y un centenar de billetes que tenía listos o en preparación y en seguida fué a ver a Vivian.

También muy alarmado, Vivian destruyó los billetes que tenía en su poder y que debía entregar a Lemonnier para la circulación, no dejando así ningún rastro para el caso de una investigación policial.

Neigeat no hizo desaparecer las prensas y demás útiles porque no creyó que fueran elementos comprometedores.

Peralta ha declarado que sólo hace una semana que está complicado en el asunto y que no conoce ni a Neigeat ni a Vivian, pues Lemonnier obtenía los billetes en una casa de la calle Paraguay, que no le indicaba. Esto quiere decir que Lemonnier no sólo recibía los billetes de manos de Vivian, sino también de las de Neigeat.

La última remesa de billetes entregada por Neigeat a Vivian era por valor de 260 pesos.

Vivian no guardaba los billetes en su casa. Tenía un pequeño recipiente de terracota en el cual los escondía. El recipiente estaba oculto generalmente entre unos ladrillos en un terreno vecino a la casa de la calle Famatina.

Según parece, en los hipódromos se han hecho circular muchos de los billetes falsos.

Los empleados de investigaciones sostienen que esta falsificación debe datar de cinco años atrás, por lo menos. En esa época una pareja de ancianos circulaba periódicamente algunos billetes falsos de 5 y 10 pesos, pagando pequeñas compras en las ferias francas, y ante reiteradas denuncias se les detuvo, y el juez doctor Jantus los procesó, pero nada se pudo aclarar.

Por ciertas sospechas, en aquella época se estableció una discreta vigilancia a Neigeat, pero nada se probó contra él.

Los billetes de cinco pesos falsificados se distinguen fácilmente, porque la impresión es muy fuerte y el fondo resulta demasiado oscuro.

El jefe de policía llamó ayer a los señores Laguarda, Santiago y Calandra, y los felicitó por el buen éxito de la pesquisa.

Las averiguaciones prosiguen y hoy se tomarán nuevas providencias.

EL ATENTADO DE LA CALLE ESTADOS UNIDOS

Prisión preventiva de los acusados

CAMBIO DE NOTAS OFICIALES

Por la secretaría del doctor González Gowland, el juez del crimen doctor Romero dictó ayer auto de prisión preventiva contra los acusados del atentado criminal cometido últimamente en la panadería situada en la calle Estados Unidos 1840, de propiedad de Allende Hermanos.

Al fundar su resolución, estima el doctor Romero que hay vehementes presunciones de infracción a los artículos 13, 14 y 15 de la ley 7029, y que se hallan reunidos los requisitos que establece el artículo 366 del código de procedimientos en lo criminal para adoptar la medida de que se trata.

Los prevenidos son los acusados José Artacho, Solitario Fuentes, Juan Manuel Casablanca, Manuel Torrado y Roque Gambera.

El mismo magistrado envió una una nota al jefe de policía en la cual expresa su reconocimiento por las atenciones de que ha sido objeto por parte del jefe de la repartición, el inspector general, señor Laguarda, y el jefe de la sección orden social, doctor Dufey.

Recomienda, además, a la consideración del jefe de policía a los auxiliares Fidel Zabala y Bartolomé D. Buzzo, oficiales inspectores Juan Gariboto y Antonio Romano, agentes Juan Silva Straw, Camilo Rojo, Enrique Serra, Martín Lagracia, José Camiade, Juan Frontera, Angel Angiesi, José Lanosa, Elías Cejas, Nicolás C. Morano, Aníbal Molera y Elías Richart.

En vista de esta nota, el jefe de policía resolvió dejar constancia en el legajo de los empleados mencionados de los conceptos del juez doctor Romero.

Además, el jefe de policía dirigió una nota al magistrado aludido en la que agradece los conceptos elogiosos para la institución policial y los empleados que contribuyeron al esclarecimiento del atentado cometido en la calle Estados Unidos.

ACCIDENTES DEL TRAFICO

Colisión entre un "sidecar" y un tranvía

DOS HERIDOS GRAVES

Un grave accidente de tráfico ocurrió anoche. Un oficial y un agente de policía resultaron gravemente heridos y están a punto de perder la vida. Este lamentable suceso, como muchos otros que han costado la vida a meritorios empleados de la institución policial, no es más que el resultado de las pocas precauciones y excesiva velocidad con que, en la mayoría de los casos, suelen circular los "sidecars" de la policía. Parecería que poco o nada tiene en cuenta la jefatura las protestas del público y la prédica periodística condenando esas trasgresiones de que es objeto la ordenanza municipal sobre tráfico de vehículos. Y lo más condenable aun es que precisamente aquellos que tienen la misión de hacer cumplir las ordenanzas y las leyes sean los primeros en infringirlas.

Ayer, a las 20.50, por la calle Charcas, en dirección al Oeste, marchaba a gran velocidad un "sidecar" de la repartición policial, dirigido por el vigilante Emilio Díaz, de la sección tráfico y en el que viajaba el ayudante Abel Navarro O'Connor, adscripto al personal de la subcomisaría de puerto nuevo.

Pocos metros antes de llegar a la esquina de Talcahuano, el agente Díaz advirtió que por esta última arteria en dirección al Sur iba a desembocar un coche de tranvía eléctrico de la empresa Anglo Argentina, línea 38, manejado por el motorista Graciano Ríos. Con el propósito de evitar una colisión, Díaz efectuó una rápida virada hacia el lado derecho, no obstante lo cual no pudo salvar el peligro y el "sidecar" fué a chocar con el estribo posterior del tranvía.

Fué tan violenta la colisión que Navarro O'Connor y Díaz fueron despedidos de la máquina y arrojados a siete metros de distancia del sitio del accidente. Ambos resultaron con heridas en el cuerpo y en la cabeza; fueron recogidos sin conocimiento en una ambulancia de la Asistencia Pública y trasportados para su curación al hospital Ramos Mejía. En este establecimiento los médicos que examinaron a las víctimas informaron que su estado era gravísimo y que desesperaban de salvarlos.

El ayudante Navarro O'Connor es argentino, de 22 años de edad, soltero y se domicilia en la casa French 2529. Ultimamente prestaba servicios en la comisaría 31.a, y hace sólo 15 días que pasó a continuar sus servicios en la subcomisaría de puerto nuevo.

Como consecuencia de la colisión el "sidecar" quedó completamente destrozado.

Tomó la intervención correspondiente la policía de la sección 17.a.

—En la esquina de Charcas y Florida chocó esta madrugada un automóvil dirigido por Manuel Doyo, con un tranvía, línea 9, de la compañía Anglo Argentina, dirigido por José García, resultando el automóvil con averías de importancia y heridos los pasajeros Salin Aboul y José Cattan, que viajaban en el tranvía.

CONTRA LA GENTE DE MAL VIVIR

Nómina de ladrones detenidos

Bajo las órdenes del auxiliar Urruchúa y oficial Sánchez, los empleados Spadaro, Sotelo, Soria, Cucaresse y Chiessa, del gabinete robos y hurtos de la división de investigaciones, realizaron una recorrida en la madrugada anterior y procedieron a la detención de los siguientes individuos con antecedentes conocidos en los archivos de la policía.

Amadeo Cosentino, Ramón Blanco o José Sestoni, Juan Vallejas o Francisco Jiménez o Juan García (a) Gaita, Antonio Calvo, Juan Durán o Pugliessi o Antonio Fronti o Juan Dudano o Manuel López o Turano o Antonio Dutan o Juan Turrano (a) Ñatito, Aniceto Ríos (a) Cabezón, Higinio Martínez (a) Continuo, Juan Perazzini o Perazolo o Perazone o Italo Baso o Pérasoli o Etcheverri (a) Loco, Jorge Tomá, Joaquín Luis González o Antonio González o Ernesto Feliciano, Juan Cella o Cela o Schell o Francisco Foschau o Schella o Manuel de la Vega (a) Mono, Santiago Martínez o Manuel Gutiérrez o Luis Serra o Santiago Martínez Ferreyra (a) Santiaguito, Segundo Cortel, Francisco Bonifiglio o Bonifiglio o Alberto Terranova o Angel Pugliesi o Francisco Angliese, Pablo Gazzateno, Ernesto Monsiallo, Carlos Borandi o Francisco o Juan Carlos Bonardi o Calabró o José Gutiérrez o Carlos Vilar, Francisco Vázquez Galli o Galvi o Carlos Pelegrini o Pellegrini, José Fialdi o Segundo Fernández o Manuel Pérez o Eduardo o Jesús Fernández, Roluto Vizzerelli y Casimiro Vergalo o Belgara.

—Durante una recorrida realizada por el personal de la comisaría 17.a, a las órdenes del comisario Néstor Meana, fueron detenidos los individuos de malos antecedentes que a continuación se mencionan:

Adrián Rodríguez, Angel Balleter, Manuel Lista, Francisco García o Garcío (a) Pancho, José Galante o Gigante, Julio Abraham (a) El Turquito, Ricardo Lamas, Severino Ferrari, José Panne o Pam o Pini o Menega (a) Guita y Juan Carlos Villar (a) Plantador de tranvías. Además fueron arrestadas las mujeres Raquel Molina, Luisa Epe o Pepe, Rosa Morales, María Sánchez, Leonor Rodríguez y María o Rosa de Gómez.

DETENCION DEL AUTOR DE UNA DEFRAUDACION

A principio del mes actual, un representante de la sociedad anónima Compañía Sudamericana de Cereales concurrió a la sección defraudaciones y estafas de la división de investigaciones, y denunció que el empleado de la casa, Alfredo Bergmann, había desaparecido de las oficinas dirigiendo posteriormente varias cartas a la familia y miembros de la sociedad de referencia, anunciándoles que tenía el propósito de suicidarse por haber perdido la confianza de sus patrones.

Inmediatamente que el directorio de la compañía tuvo conocimiento de lo ocurrido, dispuso que un contador efectuara una revisión de los libros, comprobándose entonces que Bergmann había defraudado a la casa 12.907 pesos, provenientes de varios cheques que cobró y de cuyo dinero dispuso en provecho propio. Instruído el sumario correspondiente, se dió aviso al juez de instrucción doctor Carlos F. Benítez, quien ordenó que la policía de investigaciones buscara al defraudador. Ayer, después de diversos diligencias practicadas por el empleado Raymundo Burgos, éste consiguió detener a Bergmann, quien fué puesto a disposición del magistrado nombrado.

LOS SIRVIENTES QUE ROBAN

Detención de una temible ladrona

En una pieza de la casa calle Estados Unidos 1352, varios empleados de la sección robos y hurtos de la división de investigaciones detuvieron a una mujer, ladrona temible, autora de una serie considerable de delitos y que ha tenido en movimiento a la policía por espacio de mucho tiempo.

A fines de diciembre del año próximo pasado, Arturo Suárez Pinto, domiciliado en la calle Coronel Díaz número 2463, denunció que una mujer española, como de 37 años, gruesa, algo trigueña, llamada Teresa Hernández, a quien tomó como mucama, desapareció llevándose alhajas y dinero por valor de 200 pesos. También el año pasado, el doctor Horacio Colombo, domiciliado en la calle Pueyrredón 1475, denunció un robo cometido más o menos en las mismas circunstancias, acusando a una mujer cuya filiación coincidía con la suministrada en el hecho mencionado anteriormente.

Dando la misma filiación como la de presunta autora, denunciaron, también, robos idénticos, las siguientes personas:

Emilio Dávila, calle Alvarez 1792, alhajas y dinero por valor de 800 pesos; doctor José A. Basualdo, alhajas por valor de 360 pesos; María Luisa S. de Cabrera, alhajas por valor de 2.000 pesos; Clementín Erazzo y Renata Donghi, efectos por 807 pesos, Felipe Blázquez, alhajas y dinero por 675 pesos, Roque González, por 76 pesos, José Naya, 47 pesos, Eduardo Castillo, alhajas por 360 pesos, doctor Eduardo I. Bacigalupo, alhajas por 250 pesos, doctor Ismael Casaux Alsina, alhajas por 700 pesos, Miguel Angel Meana, alhajas por 255 pesos, Francisca Rodríguez, en dinero, 235 pesos, doctor Miguel Salvat, alhajas por 2.510 pesos.

Los robos imputados a la mencionada mujer, valuados por los damnificados, alcanzan a 14.852 pesos.

El jefe de la sección robos y hurtos, comisario Foppiano, y los empleados Bidegaray, Finocchieto, Lapegue y Longchamps, lograron comprobar quién era la ladrona, y supieron que estuvo en varios pueblos cercanos de la capital y en Rosario de Santa Fe, hasta que ayer pudieron detenerla.

Resultó llamarse Rafaela Fernández, (a) La desconsolada o Rafa o Pulga. Estaba en compañía de Manuel García de la Uz, con quien vive desde hace muchos años. Es conocido García por el apodo de El fandiño de morriñas.

La policía secuestró a ambos una cantidad de alhajas por valor de 6.736 pesos, muchas de las cuales han sido reconocidas por los damnificados.

"CHAUFFEUR" ASALTADO Y ROBADO

Ayer, a las 21.45, en la esquina de las calles Corrientes y Bustamante, dos individuos ocuparon el automóvil de alquiler manejado por Francisco Martín, a quien le dijeron que los llevara hasta la intersección de las calles Blandengues y Quesada. Cuando llegaron al sitio indicado, los pasajeros descendieron del vehículo, y uno de ellos se aproximó al pescante donde iba sentado el "chauffeur" y le manifestó que observara en el taxímetro el valor del viaje para abonarlo.

Mientras Martín encendía un fósforo para ver el taxímetro, pues ese paraje es completamente oscuro, los individuos aludidos se le arrojaron encima y mientras uno le apuntaba con un revólver intimándole que guardara silencio, el otro le registró los bolsillos y le sustrajo la suma de 60 pesos. Inmediatamente lo atacaron a golpes y le hicieron perder el conocimiento.

Antes de que la víctima volviera a su estado normal, los malhechores lo arrojaron al pavimento, subieron en el automóvil y huyeron a toda carrera por la calle Blandengues, en dirección al Oeste.

Martín fué encontrado tendido en el suelo por un vigilante de la comisaría 35.a, el cual lo hizo conducir al hospital Pirovano, donde quedó en asistencia.

Empleados recomendados

Con motivo de la publicación de la guía oficial de calles, editada por la sección personal de la policía, el jefe de la institución felicitó y recomendó a la consideración del personal al subcomisario Teodoro Martínez, por haber tenido a su cargo la dirección de los trabajos, y a sus colaboradores el oficial inspector Manuel C. Martínez, dibujante, y Celestino M. Lebat, regente de la imprenta, por la tarea que tuvieron en la preparación de la guía.

PROVINCIA DE BUENOS AIRES

LA SITUACION POLITICA PROVINCIAL

Juicios sobre la actitud del gobernador

Para anoche estaban convocados los miembros de la mayoría radical del Senado, a objeto de considerar la situación política de la provincia como consecuencia del criterio observado por el gobernador en todos los asuntos que más afectan al Estado, que se traduce, dicen, en una manifiesta indiferencia cuando no en obstruccionismo a la labor que desean realizar los ministros.

En el ánimo de la mayoría radical se ha arragado ya la convicción de imposibilidad de mantener por mucho tiempo este estado de cosas, tanto más cuando era creencia general de que la esterilidad que ha caracterizado el gobierno del doctor Crotto, terminaría al fin con una reacción favorable en bien de los intereses de la provincia.

Agregan que, producido el arreglo y planteada al gobernador, por los actuales ministros, la necesidad de modificar los rumbos impresos a la gestión administrativa ante tantas incidencias y asuntos ruidosos que con proyecciones al escándalo y desbarajuste se han producido, era de creer que, si el gobernador aceptó la colaboración de la mayoría del Senado, estaba dispuesto a trabajar en concordancia con los propósitos que pusieran de manifiesto desde el primer momento los ministros.

NOTICIAS ADMINISTRATIVAS

(De nuestra sucursal en la Plata)

LA RENUNCIA DEL JEFE DE POLICIA

Como informó ayer LA PRENSA, el jefe de policía, señor de Larrechea, presentó la renuncia del cargo por razones de carácter privado.

La dimisión le fué aceptada ayer, por el Poder Ejecutivo, designándose interinamente en su reemplazo al comisario de órdenes, señor Canaveri.

Para ocupar el alto cargo vacante las diversas fracciones en que está dividido el radicalismo tienen cada una su respectivo candidato. Ayer circulaban los nombres del ex diputado Cima y de los señores Ruiz y de Madrid.

Nuevo director de la penitenciaría de La Plata

Ayer fué designado director de la penitenciaría de La Plata el señor Antonio Bianchi, quien hoy se hará cargo del puesto.

Viaje del ministro de Gobierno

Se ausentó ayer a la capital federal el ministro de Gobierno, señor Cabral.

Mensaje del gobernador

Por el ministerio de Gobierno fué pasada ayer una circular a todas las dependencias de ese departamento, solicitando datos para el mensaje del gobernador y memoria del ministerio.

Investigación en el registro civil

Hoy debe aparecer un decreto por el que se designa al comisario inspector Abel Bergeoat, para que prosiga la investigación que inició el oficial mayor del ministerio de Gobierno, en la dirección del registro civil.

El oficial mayor de Hacienda

Partió ayer para Mar del Plata el doctor Augusto Lilledal, oficial mayor del ministerio de Hacienda, con el fin de llevar a efecto la investigación dispuesta por el Poder Ejecutivo con motivo de las denuncias de irregularidades contra la comisión de la Rambla de aquél balneario.

Caducidad de expedientes

Aplicando el decreto de junio de 1916, el Poder Ejecutivo va a decretar la caducidad de la instancia en muchos expedientes administrativos, cuyos interesados no han repuesto los sellos o no han seguido el procedimiento establecido, dentro del año de la última diligencia.

Capitales en giro

Para la próxima semana se anuncia el decreto estableciendo el tanto por mil que se cobrará en el año actual por concepto del impuesto al capital en giro del comercio e industrias.

EN LOS MUNICIPIOS

(De nuestra sucursal en La Plata)

LA CONVOCATORIA DE ELECCIONES EN GENERAL PUEYRREDON

Dictamen del asesor de gobierno

RESOLUCION DE LA JUNTA ELECTORAL

El asesor de gobierno se ha expedido en la cuestión que se suscitó como consecuencia de las protestas formuladas por los partidos Radical y Conservador, y comisionado del Poder Ejecutivo ante el concejo deliberante de General Pueyrredón (Mar del Plata), a raíz de la convocatoria a elecciones hecha por el intendente de esa comuna, señor Bronzini.

El asesor llega a la conclusión de que el Poder Ejecutivo debe suspender los efectos de la convocatoria del intendente y hacerlo así saber a éste y a la junta electoral de la provincia.

Fundando su vista, dice el asesor que en los considerandos de la resolución del intendente no se expresa el fundamento en que se apoyó ese funcionario para sustentar su competencia, así como para realizar la elección con el padrón de extranjeros del año pasado. Se limita a invocar—dice—disposiciones de la ley sin citarlas, así como el precedente establecido por la junta electoral en el caso de Saavedra en 1919. Parecería que el intendente quiere retrotraer el momento actual al momento de la intervención de la comuna, lo que, a juicio del asesor, es un absurdo.

Más adelante agrega el mismo funcionario que el hecho que la Suprema Corte declare improcedente la intervención en la comuna, no puede invocarse para hacer desaparecer los efectos ya producidos por dicha intervención, pues que las cosas deben tomarse tal como están en el estado actual, ya que uno de los efectos del mencionado decreto fué la acefalía del concejo deliberante por no haberse efectuado las elecciones de renovación.

Después de analizar las disposiciones de la Constitución, de la ley orgánica y la del 9 de septiembre de 1897, llega a la conclusión de que el intendente carece de facultades para convocar a elección, debiendo hacerlo el Poder Ejecutivo, porque otra cosa haría suponer que mientras haya intendente no puede existir acefalía.

Refiriéndose a la impugnación por la carencia de padrón de extranjeros que formulan los partidos políticos, la considera fundada, desde que no se formó el del año actual.

En lo que se refiere al número de vacantes también encuentra fundada la impugnación, pues que ellas son 12 y no 9, como establece la convocatoria del intendente.

El dictamen del asesor de gobierno fué pasado ayer mismo a la junta electoral.

—En su reunión de ayer, la junta electoral, a propuesta del doctor Gómez, adoptó sobre este mismo asunto la siguiente resolución:

Atento el pedido de remisión de las urnas formulado por el intendente municipal de General Pueyrredón, fundado en el decreto del mismo señor intendente, convocando a elecciones municipales a dicho partido para el día 24 del actual, y atentas las protestas formuladas contra dicho decreto por el comisionado municipal ante el concejo deliberante del mismo partido, y las protestas formuladas por las agrupaciones políticas de esa ciudad, la junta electoral, sin pronunciarse sobre la validez y procedencia de dicho decreto, resuelve enviar las urnas solicitadas.

(De nuestros corresponsales, por telégrafo)

Concejo deliberante de La Magdalena—La sesión de anteanoche

La Magdalena, abril 19—Anteayer se reunió el concejo deliberante bajo la presidencia del señor Crespi.

En la sesión fueron consideradas las renuncias que de sus respectivos cargos habían presentado el intendente municipal y varios concejales, las que fueron rechazadas por unanimidad.

Después el concejo resolvió la entrega de la intendencia al titular, señor Richero.

Consagración del nuevo templo de Mercedes — Continúan las ceremonias religiosas.

Mercedes, abril 19—Continuó hoy el desarrollo del programa religioso motivado por la inauguración del nuevo templo.

La misa mayor fué oficiada por el gobernador eclesiástico de Buenos Aires, monseñor Duprat. Ocupó la cátedra sagrada el protonotario del obispado de La Plata, doctor Rafael Cabo Montilla.

Mañana a las 10 será oficiada por el padre Tomás O'Grady un solemne funeral por los muertos de la familia Dorrego Unzué. Con este motivo vendrá un coro que cantará la misa, acompañado por una selecta orquesta.

La concurrencia al templo, en estos días, ha sido extraordinaria, notándose la presencia de muchos forasteros.

ENSEÑANZA UNIVERSITARIA

(De nuestra sucursal en la Plata)

EL CONFLICTO DEL COLEGIO NACIONAL

DECLARACION DEL EX RECTOR

ALUMNOS DETENIDOS

El asedio del edificio

El juez federal se ocupó ayer exclusivamente del asunto del colegio nacional.

A las 15, en su despacho, recibió durante una hora la declaración del ex rector del colegio, señor Saúl Taborda. A estar a versiones corrientes el señor Taborda manifestó no haber incitado a los alumnos a realizar los actos producidos.

Una vez terminada la audiencia, se dirigió el juez a la jefatura de policía donde tomó declaración a siete alumnos que habían salido del colegio y que fueron detenidos por la policía, de acuerdo con las órdenes terminantes del juez.

En el departamento fué el juez visitado por varios padres de los alumnos que están atrincherados en el colegio, quienes le imploraron por sus hijos.

El juez mantiene incomunicados a todos los alumnos que están detenidos. Ha ordenado se corte la corriente eléctrica, el gas y el agua al edificio del colegio, por considerar que no es lógico que un grupo de sediciosos continúe disponiendo a su arbitrio de elementos costeados por el Estado con otros fines.

La policía, cumpliendo las órdenes del juez, ha detenido a varias personas que desde la calle pretendían ponerse en comunicación con los estudiantes.

EN LA UNIVERSIDAD

LA ELECCION DE HOY

Declaraciones de centros estudiantiles

Hoy a las 9.30 debe reunirse la asamblea de profesores de la Universidad de La Plata, a objeto de elegir presidente de la misma por un período legal de tres años, de acuerdo con lo establecido por el artículo 8 de la ley 4699 y 18 y 19, inciso 10 de los estatutos.

La asamblea se reunirá en el salón de sesiones del consejo superior y estará formada por los profesores titulares, suplentes, adjuntos, y extraordinarios.

Sobre este asunto el comité provisional de la Federación Universitaria ha dado a conocer la siguiente resolución:

Considerando que la circular de fecha 17 del corriente, dirigida a los profesores de la Universidad, ha dado motivo a interpretaciones erróneas con respecto a los propósitos que esta institución pudo perseguir con ella, el C. P. de la F. U. declara que con la resolución antes mencionada, sólo ha tenido en mira definir su absoluta prescindencia en la elección de presidente de la Universidad, y nunca prestigiar o vetar ninguna de las candidaturas que hasta este momento han circulado.

En la sesión de ayer, la comisión directiva del centro de estudiantes de derecho resolvió hacer la siguiente declaración:

Que mantiene absoluta prescindencia en la elección de presidente de la Universidad, que queda librada, como corresponde por los estatutos, a la voluntad de la mayoría del profesorado universitario, siendo ese el criterio con que los delegados al C. D. provisional de la F. U. votaron la resolución de fecha 17 del corriente, que no importa en manera alguna, apoyo o repudio hacia determinada candidatura.

Facultad de agronomía — Exámenes

Las mesas receptoras de exámenes de agrología y arboricultura, que debían reunirse hoy a las 8, se constituirá a las 14.

(De nuestros corresponsales, por telégrafo)

Nombramiento

Mercedes, abril 19—El miembro de la Cámara primera, doctor Rómulo Etcheverry Boneo, ha sido nombrado profesor de derecho civil en la Universidad de esa capital.

VARIAS NOTICIAS

(De nuestra sucursal en la Plata)

Caja Popular de Ahorros

En el sorteo de certificados de la Caja Popular de Ahorros de la Provincia, realizado ayer, obtuvieron los premios mayores los siguientes números:

Con 50.000 pesos, el 16.738; con 6.000, el 29.329; con 3.000, el 4.581; con 1.000, el 28.247, 7.084, 19.940, 18.181, 17.389, 16.940; con 500, el 1.700, 5.735, 29.651, 7.156, 17.841, 2.231, 10.425, 9.259, 26.049, 21.165, 24.415, 29.765; con 200, el 1.622, 2.046, 27.339, 11.168, 20.636, 12.207, 10.125, 19.145, 6.459, 15.046, 14.082, 2.126, 13.232, 26.545, 23.775, 9.311, 13.376, 18.622, 16.829 y 21.335.

(De nuestros corresponsales, por telégrafo)

Movimiento portuario en Ingeniero White

Bahía Blanca, abril 19 — En puerto Ingeniero White hacen operaciones los vapores: "Consuelo Penrhos", "Pietro Gri", "Indian Transport", "Soveden Maru", "Dacre Castle", "South Pacific" y "Bristol".

El vapor "Etens Maru" entró a las 8, el "Regers" entró a las 7.15 a cargar cereales, los dos por cuenta de Bunge y Born Limitada; el "Aglesburg" salió a las 13.15, con cereales a órdenes, por cuenta de Huni y Wormser Limitada.

En total fueron embarcadas 4.854 toneladas de cereales.

EDUCACION

(De nuestra sucursal, en Avellaneda)

Nuevo horario escolar

Desde la fecha regirá en las escuelas provinciales del distrito el siguiente horario: escuelas de dos turnos, de 8 a 12 y de 12.30 a 16.30; escuelas de un turno, de 12 a 16.

(De nuestros corresponsales, por telégrafo)

Reapertura de escuelas en Exaltación de la Cruz—Visita de inspección

Exaltación de la Cruz, abril 19 — Han sido inaugurados los cursos en las escuelas 5 y 15 de este distrito, que se hallaban suspendidas por falta de directoras. Para desempeñar estos cargos, fueron designadas las señoritas Belén C. Roldán y María C. Aroc[illegible] se encuentra en ésta el inspector de la sección señor Passarell, quien efectúa una visita de inspección a las escuelas, dando instrucciones con respecto a su normal funcionamiento.

Suspensión de las clases en una escuela de Tigre

Tigre (Las Conchas), abril 19—Por disposición del comisionado escolar, ayer fueron suspendidas las clases en la escuela que dirige la señora de Giordano.

La medida fué tomada con motivo del fallecimiento del señor Pacheco Anchorena, quien donó en su oportunidad los materiales y útiles necesarios para el funcionamiento de esa escuela.

INFORMACION AGROPECUARIA

(De nuestros corresponsales, por telégrafo)

La sociedad agraria de 25 de Mayo—Conferencia en Gobernador Ugarte

Gobernador Ugarte (25 de Mayo), abril 19—Anteayer a las 15 el presidente de la sociedad agraria de 25 de Mayo, señor Domingo Tamburri, dió en ésta una conferencia agrícola que fué largamente aplaudida.

El conferenciante explicó a los agricultores los propósitos que persigue la sociedad, los que se refieren en primer término al problema de los arrendamientos.

Dijo también que la sociedad contaba con 1.130 asociados en el partido.

MOVIMIENTO POLITICO

(De nuestros corresponsales, por telégrafo)

PARTIDO CONSERVADOR

RENOVACION DE AUTORIDADES DE COMITE

Morón, abril 19—El comité del partido Conservador de ésta, en asamblea realizada últimamente, procedió a la renovación de autoridades, quedando ellas constituídas así:

Presidente, señor E. F. Grant; vicepresidentes, señores José E. Firpo y Rodolfo Alois; secretario general, señor D. Brunatti; tesorero, señor E. E. Cadelago; delegados al comité central, señores E. E. Grant y José E. Firpo.

—El comité de la juventud de este mismo partido eligió también las siguientes autoridades.

Presidente, señor E. E. Cadelago; vicepresidentes, señores E. E. Erasun (hijo) y S. Astuco; secretario general, señor A. M. Navarro, y tesorero, señor Rodolfo Alois (hijo).

CRONICA SOCIAL

(De nuestra sucursal en La Plata)

AUDICION MUSICAL—En el teatro Argentino se realizará esta noche, a las 20.45, una audición musical organizada por la dirección del conservatorio Russo, y en el cual tomarán parte los profesores señoritas Natalia Bavio, Luisa Tocco, Angélica Guillorme y señores Armando Schiuma, Manuel Schiuma y Alejandro Russo.

(De nuestros corresponsales, por telégrafo)

DEMOSTRACION—Quequén (Lobería), abril 19—El jueves próximo un grupo de amigos del señor Carlos Cerini, que próximamente se ausentará para Europa, le ofrecerán un banquete en el restaurant Ferrari.

ENLACES—Morón, abril 19—Mañana se efectuará el enlace de la señorita Julia Lacoste con el señor Raúl Calcagno.

San Fernando, abril 19—El 23 del corriente será bendecido en casa de los padres de la novia el enlace de la señorita Nemesia Martínez con el señor Miguel Ratti.

En el acto religioso actuarán como padrinos la señora Ignacia O. de Martínez y el señor Miguel Ratti.

Serán testigos en el casamiento civil, por parte de la novia, el señor Francisco Bolloqui, y por la del novio, el señor Agustín Canessa.

Después del acto religioso será ofrecida una recepción en casa de la novia.

Quequén (Lobería), abril 19—Se ha formalizado el compromiso de la señorita Amelia Parnitta con el señor Alberto Soto.

VARIAS NOTICIAS—Mercedes, abril 19—Algo más aliviado el doctor Angel M. Esquer.

La Magdalena, abril 19—Para La Plata el señor Francisco Alconada.

—De Atalaya el señor Carlos Crespi.

—De J. Arditi el señor Fermín Pí.

—De B. Bavio el señor Juan C Moriondo.

San Fernando, abril 19—De Córdoba el señor Pedro A. Duhalde y familia.

NECROLOGIA—Merlo, abril 19—Hondo sentimiento de pesar ha causado en ésta el fallecimiento de la señora Micaela Filomena Prack de Reinecke, cuyos restos fueron inhumados hoy en el cementerio alemán de ésa.

La extinta, que era hija del señor Juan Prack, fundador de Chacarita, nació en este pueblo, gozando por esa circunstancia y por las relevantes prendas que adornaban su carácter, de generales simpatías.

CRONICA POLICIAL

(De nuestros corresponsales, por telégrafo)

Accidente a un obrero en 25 de Mayo

25 de Mayo, abril 19—Ayer a las 14, José Cataneo, argentino, de 30 años, encargado de la fábrica de mosaicos que José Tombolatto y Compañía tienen establecida en ésta, sufrió un grave accidente.

A la hora indicada Cataneo revisaba el motor que tiene la fábrica, y que se hallaba en movimiento. En un descuido, fué tomado de las ropas por la polea y arrojado contra el volante, sufriendo la fractura de la pierna izquierda en su nacimiento y la del antebrazo de igual lado.

En estado desesperante la víctima fué conducida por la policía al hospital de Caridad.

TRIBUNALES

(De nuestra sucursal en la Plata)

Suprema Corte

En su acuerdo de ayer este tribunal dictó sentencia en la demanda de inconstitucionalidad de la ley del 8 de octubre de 1913, reglamentaria del ejercicio de la procuración, en cuanto exime a los abogados que ejerzan dicha profesión la inscripción en el registro de procuradores y de la fianza exigida a los escribanos y a estos últimos, presentadas por los señores Abella, Valdovinos y Castagnola.

La Corte establece que en el juicio no se persigue un objeto concreto en un caso dado, sino una declaración meramente abstracta que no cabe en la letra y doctrina del artículo 157, inciso 1 de la Constitución y sus reglamentarios del Código de Procedimientos y que, por lo tanto, no puede informar una demanda de la competencia del tribunal.

—Nombró escribiente del tribunal a don Federico Coke.

—Dado el carácter delictuoso de los hechos atribuídos al secretario del juzgado civil de Dolores, don Eugenio I. Rosales, y a fin de proceder en forma a la investigación, la Corte manda pasar los antecedentes a la justicia del crimen del mismo departamento.

—En vista de la comunicación del alcalde del cuartel 4.o de Avellaneda, por el que se solicita que la Suprema Corte aperciba al comisario de policía de dicha localidad, por haber abusado de su autoridad contra la persona del alcalde, se resuelve devolver las actuaciones de referencia, haciendo saber al alcalde que en el presente caso no está dentro de las facultades del tribunal decretar el apercibimiento que solicita, sin perjuicio de que deduzca las acciones que pudieran corresponder.

—Dado el carácter de la denuncia que hacen los procesados ante la Cámara de apelación de Bahía Blanca contra las autoridades de la cárcel del mismo departamento y a los efectos consiguientes, dispone el alto tribunal que se remitan las actuaciones al juez del crimen del mismo departamento.

—En uso de las facultades que le confiere la Constitución, ha concedido gracia por el resto de la pena a los encausados Juan Arana, Pedro Nievas y Antonio M. Madril.

Procuración de la Corte

El procurador general ha pedido la desestimación de los recursos deducidos en el juicio Villafañe con Sauce.

—Se expidió en sentido negativo en las solicitudes de conmutaciones de pena de Enrique Scurra y Alfredo Buratini, y en sentido favorable en la de Juvenal Carrizo y Rafael González y García.

—El mismo magistrado considera que la Corte debe declarar que corresponde a la cámara primera de apelación el conocimiento en el juicio Banco Constructor de Avellaneda con Miranda.

—En la denuncia formulada por el señor Matienzo, el mismo magistrado considera que la Corte debe designar un inspector a fin de comprobar los hechos que se denuncian.

—Es de opinión también que no corresponde el sobreseimiento aconsejado por el ministerio fiscal en la causa de Máximo Dillon y Ernesto Iturraldi.

NUESTRO FOLLETIN

El mundo perdido, página 17.

NOTICIAS UNIVERSITARIAS

Facultad de Derecho y Ciencias Sociales

EXAMENES

En la Facultad de Derecho y Ciencias Sociales han sido citadas para hoy las siguientes comisiones examinadoras: a las 9, filosofía jurídica; a las 9.30, derecho romano, segunda parte; a las 10, economía política y procedimiento, de notariado; a las 17.30, procedimiento, de abogacía.

INAUGURACION DE CURSOS

El profesor suplente de derecho internacional público, doctor Daniel Antokoletz, inaugurará hoy, a las 10.30 su curso, disertando sobre el tema "La Liga de las Naciones, los antecedentes y precursores, análisis del pacto, la primera asamblea de Ginebra".

Los doctores Esteban Lamadrid, Jorge de la Torre y Juan A. Figueroa inaugurarán hoy, a las 17 los tres cursos de derecho civil, de la carrera de notariado.

Facultad de Ciencias Médicas

MESA EXAMINADORA CITADA

En la Facultad de Ciencias Médicas ha sido citada para mañana, a las 21, la mesa examinadora de anatomía topográfica.

CURSO DE CIRUGIA BUCAL

Mañana, a las 9, el profesor doctor Pascual Palma inaugurará en el hospital Durand su curso completo de cirugía bucal, para los alumnos del doctorado en odontología.

Facultad de Ciencias Económicas

INAUGURACION OFICIAL DE LOS CURSOS

El próximo viernes, a las 18, se realizará en la Facultad de Ciencias Económicas el acto de la inauguración oficial de los cursos de la Facultad y de la escuela de comercio Carlos Pellegrini, anexa al establecimiento.

En esa ceremonia harán uso de la palabra el decano, doctor Eleodoro Lobos; el académico doctor Ernesto Weigel Muñoz, el consejero doctor Francisco M. Alvarez, el señor Eugenio Blanco, en nombre del Centro Estudiantes de Ciencias Económicas, y el director de la escuela Carlos Pellegrini, señor Fermín Eguía.

EXAMENES DE SEMINARIO DE BANCOS

Para el lunes próximo, a las 17, ha sido aplazada la reunión de la mesa examinadora de seminario de Bancos.

OBSERVACIONES METEOROLOGICAS

Instalación especial de LA PRENSA

	Termómetro	Barómetro
A las 5 hoy	19.0	767.0
Ayer 6	18.0	760.0
12	27.0	767.0
18	25.0	766.8
24	20.0	767.0

A las 3 de hoy

VIENTO	N. O.		
CIELO	Despejado		
SOL	Sale:	6.21	Se pone: 17.23
LUNA	Sale:	16.26	Se pone: 4.25

Continuó ayer el buen tiempo, sin observarse en las indicaciones de los aparatos alteraciones de importancia. En las primeras horas de la mañana el ambiente fué muy húmedo.

Dirección del viento: N., NNE. y NE., con una velocidad media de 7 1|2 kilómetros por hora. A las 24 soplaba viento NO.

Humedad: 88.

Observatorio astronómico de La Plata —Datos meteorológicos de las 7: Presión atmosférica a cero grados y al nivel del mar, 764.41 mm.; temperatura, 15.1; mínima, a las 6.40, 15.0; humedad relativa, 100 o|o; tensión del vapor de agua, 12.78 mm.; viento: dirección, NO.; velocidad por hora, 6 kilómetros.

Datos de las 14: Presión atmosférica a cero grados y al nivel del mar, 763.71 mm.; temperatura, 18; humedad relativa, 56 o|o; tensión del vapor de agua, 11.78 mm.; viento: dirección, NO.; velocidad por hora, 12 kilómetros.

SINOPSIS DEL TIEMPO

Siguió el tiempo claro y bueno en toda la República.

Prevalecieron vientos suaves del Este.

La temperatura ha subido algo, excepto en unos puntos en el Oeste y Sur del país, y actualmente estaba algo sobre la normal, excepto en el extremo Norte.

La presión estaba subiendo lentamente en casi todas las regiones, y era más alta anoche en la región de Bahía Blanca (766 mm.)

Pronóstico—Tiempo bueno, con poco cambio de temperatura, en toda la República. Vientos suaves y variables en la región del río de la Plata.

INSTRUCCION PUBLICA

Nombramientos de maestros — En la última sesión realizada por el Consejo Nacional de Educación se efectuaron los siguientes nombramientos de maestros para las escuelas de la capital:

Maestra de la escuela de niños débiles del parque Chacabuco, a la señorita Alfonsina Storni; vicedirectora para la escuela número 4, del consejo escolar 13°, con carácter honorario y sueldo actual, a la maestra de primera categoría de la misma escuela señorita Manuela C. del Río; maestra de segunda categoría para la escuela número 16 del consejo escolar 5.°, a la señorita Ana Manganaro; maestro de segunda categoría para la escuela número 2 del consejo escolar 16.°, al señor Julio A. Maggio; maestro de tercera categoría para la escuela número 11 del mismo distrito, al señor Domingo José Buoncuore; maestros de tercera categoría para la escuela número 4 del consejo escolar 4.°, a los siguientes maestros normales: Antonio Caminata, Juan José Iza, Josefina Fábrega y Blanca Moreira; maestra de tercera categoría de la escuela particular que sostiene la Sociedad de Huérfanos Hijos de Agentes de Policía y Bomberos de la Capital, a la maestra normal Nélida Rangugni; maestra de tercera categoría para la escuela número 10 del consejo escolar 13.°, a la maestra normal señorita Elisa Fatigati.

Haberes del magisterio en provincias —El Consejo Nacional de Educación recibió de la tesorería general la suma de pesos 223.275, importe de los haberes correspondientes al mes de marzo del magisterio nacional en las provincias de Córdoba, Corrientes y Entre Ríos.

Sociedad Amigos de la Educación — En el local de la escuela Presidente Roca, calle Libertad 581, está abierta la inscripción para los nuevos cursos de inglés, taquigrafía, contabilidad, primeros auxilios, fajas y corsés, que sostiene la Sociedad Amigos de la Educación.

La inscripción se efectúa todos los días de 19.30 a 21.30.

Exámenes de música — En la prueba eliminatoria del concurso de aspirantes a cátedras de música en las escuelas de la capital fueron aprobadas ayer las siguientes señoritas: Victoria Venturino, M. Laura Vieytes, Carmen María Velarde, Purificación Varela, Amanda E. Vacca, María Esther Wedeking, Elvira Warley, Angélica Wich, María Corina Welsh y Gilda Weissmann.

Hoy a las 9 continuarán los exámenes, con las letras X, Y y Z, más las ausentes al primer llamamiento por orden alfabético.

Centro Estudiantes del Profesorado Secundario — El centro Estudiantes del Profesorado Secundario celebrará hoy a las 17 una asamblea para continuar tratando los estatutos del mismo.

Los exámenes de julio — La delegación de estudiantes de la Asociación pro supresión de los exámenes escritos concurrirá hoy nuevamente al Ministerio de Instrucción Pública, con el fin de entrevistarse con el titular de la cartera, para saber la decisión que se tomó con respecto a la supresión de los exámenes escritos de mitad de año.

Conferencia — El centro estudiantil de la escuela normal número 4 efectuó ayer en el local de la escuela mencionada la conferencia inaugural del ciclo que con fines de cultura auspicia la mencionada institución. La conferencia estuvo a cargo del profesor Rodolfo Senet, quien disertó sobre "Rigoletto", ilustrándola [illegible]

del profesor Pablo Pizzurno, quien hablará sobre temas pedagógicos.

Federación de Estudiantes Normalistas — La Federación de Estudiantes Normalistas, en la última reunión realizada por la comisión directiva, resolvió aceptar las adhesiones recibidas de los centros de estudiantes de las escuelas normales de Mercedes, San Luis y Azul.

La secretaría ha sido instalada en la calle Corrientes 2033.

La bandera donada al Consejo Nacional de Educación — El Consejo Nacional de Educación resolvió que la bandera donada a las escuelas por don Ernesto Nelson, en el acto de la clausura de la exposición de manualidades, se conserve dentro de un cofre que deberá hacerse con madera perteneciente al árbol histórico "grivillé robusta", que fué plantado en el año 1857 por Sarmiento en la isla que lleva su nombre.

Proyecto del presidente del Consejo Nacional de Educación — El presidente del Consejo Nacional de Educación, con motivo de las próximas fiestas mayas, y persiguiendo un ideal nacionalista, presentó a los miembros de la corporación que preside un proyecto por el cual cada escuela de territorios se designaría con el nombre de la persona que haya cooperado, en una u otra forma, al adelanto de la región donde se encuentre instalada.

INSTITUCIONES CIENTIFICAS Y LITERARIAS

Museo Social Argentino — En su local de la calle Maipú se reunirá hoy a las 17 el consejo superior del Museo Social Argentino, iniciando así sus actividades en el presente año. Serán tratados en esta reunión diversos asuntos relacionados con la institución.

Academia Americana de la Historia — El 30 del corriente serán inauguradas las conferencias que se realizarán durante el año en curso, con el patrocinio de esta institución. Con tal motivo, se efectuará un acto público, y se entregarán los diplomas de miembro honorario de la Academia Americana de la Historia a los ministros plenipotenciarios del Brasil, Perú y Cuba.

Sociedad de Cirugía de Buenos Aires —Los miembros de esta entidad han sido convocados, por segunda vez, a la asamblea general que se realizará el viernes, a las 21, en la Asociación Médica Argentina, Santa Fe 1171.

PUERTOS, ADUANAS e IMPUESTOS

Recaudación

La aduana de la capital recaudó ayer la cantidad de pesos 800.805.97 por concepto de los diferentes derechos que cobra. En la misma fecha del año anterior la recaudación ascendió a 893.502 50 pesos, o sean 92,693.53 más que ayer.

En lo que va trascurrido del presente año se llevan cobrados 65.514.676 63 pesos contra 64.094.548.71 en 1920; por consiguiente, hay un saldo a favor del actual período de 1,420.127.92 pesos moneda nacional.

DEPORTES

CARRERAS DE CABALLOS

HIPODROMO ARGENTINO

PROGRAMA PARA EL DOMINGO 24

Programa, depurado de "forfaits", para la reunión que se realizará el domingo 24 del corriente mes en el Hipódromo Argentino:

Premio "Last Reason", 1.500 metros—Quinette 56 kilos, Chabelska 56, Prócida 56, Rama Caída 56, Mazorca 56, Petite Chouette 56, Heligoland 56, Cruz de Malta 56, Telodiró 56, Lahore 56, Pasa Pasa 56, Punta Chica 56, Ninguna 56, Luffa 56, Cara Morena 56, Cordiale 56, Fresilla 56, Diamantita 56, Fresa 56.

Premio "La Natita", 1.100 metros — Es así 56 kilos, Ma Petite Reine 56, Specula 56, Coqueta 56, Madriguera 56, Latita 56, Indiada 56, Ballarina 56, Mazuma 56, Esa es 56, Malberry 56, My Fly 56, Palomita 56, Púa Brava 56, No News 56.

Premio "Canora", 1.100 metros—Serranillo 56 kilos, Facú 56, Remolcador 56, Agüeros 56, Burlón 56, Rey 56, Ovidio 56, Charge 56, Gleam 56, Puerto Rico 56, Durbar 56, Colastiné 56.

Premio "Irigoyen", 2.000 metros — Royal Admiral 59 kilos, Carmuchita 53, Pronóstico 56, Gallipoli 56, Testaferro 54, Pope 53, Leoufucó 51, Crampón 50, Ciclone 46, Gentleman 46, Turundel 44, Napolitano 43.

Premio "América", 1.600 metros (Carrera clásica)—Quo Vadis? 55 kilos, Aldeano 55, Moloch 59, Democracia 53, Tesón 55, Quirno Costa 55, Esdepaja 59, Pronóstico 59.

Premio "Botafogo", 1.200 metros—Evil Eye 56 kilos, Jacobín 56, Tartarín 56, Tripitas 56, Melitona 54.

Premio "Saint Emilion", 1.100 metros—Yesquero 62 kilos, Dinadia 53, Marchioness II 52, Desterro 50, Debenture 50, Jipi Japa II 49, Epsom 48, Fiume 47, Morganta 46, Festejada 46, Diamond Red 45, Diamant Bleu 44.

Premio "General Brusiloff", 2.200 metros—Laón 59 kilos, Gallipoli 57, Brujo 57, Guilbert 55, Crisis 55, Jónico 55, Elástico 53, Agasajo 53, Leoufucó 52, Some Day 52, El Temerario 51, Monserrat 50, Norton 46, Turundel 45, El Conde 45, Monedilla 45, Everilac 44, Irredenta 42.

VARIAS NOTICIAS

La comisión directiva del Jockey Club designó al señor Miguel A. Juárez Celman como miembro de la comisión del Stud Book.

—Patitieso ha sufrido un contratiempo.

—Fan Fan fué enviado a Montevideo.

—Naciano Moreno dejó de cuidar a Comtesse de Noailles, que será enviada al hipódromo de San Martín.

—El domingo próximo reanudará su profesión el jockey R. A. Carabajal.

—M. García dejó de cuidar a Maipé y Mandasaya.

EN MONTEVIDEO

Resultados de la reunión de ayer:

1.a carrera, 2.000 metros — 1.o Pelele II, 56 kilos, por Volador y Córcega, pesos 9.90 y 3.50 (A. Batista); 2.o Zárate 53, pesos 2.65; 3.o, 5 de Julio 55; 4.o Tengo Miedo 53. Tiempo: 2'7" 2|5. Ganada por un cuerpo.

2.a carrera, 1.600 metros — 1.o Chiffonier 54, por Arcadio y Cendre, pesos 9,10 y 3.15 (J. Leguizamón); 2.o Vandalo 55, pesos 2.85; 3.o Yuyo Malo 54, pesos 3.35: 4.o Farabutto 56. Tiempo: 1'39" 1|5. Ganada por 1 pescuezo. No placé: Dengo 56, Aviador 56, Rebeldía 60, Alaska 52.

3.a carrera, 1.500 metros: 1.o Tetis 49 1|2 por Le Samaritain y Copa, pesos 6.85 y 2.70 (J. R. Montero); 2.a Malaquita II 49, pesos 2.70; 3.a Filigrana 48, pesos 5 20 4.a Ginebra 47. Tiempo: 1'31" 3|5. Ganada por 1 cabeza. No placé: Qui Vive 55, Black Arrow 49, Za Lavie 51, Mi China 50, Theo 45, La Italiana 47.

4.a carrera, 1.100 metros. 1.o Pripool, 52 kilos, por The Whirpool y Primicia, pesos 7.85 y 2.50 (B. Gómez); 2.o Mukungo 52, pesos 2.30; 3.o Blondetto 60, pesos 2.55; 4.a Almea 50. Tiempo: 1'7" 1|2. Ganada por 3|4 cuerpo. No placé: Sedán 52, Apache 52, Obolo 52, Fluido 52, Gratia Plena 51 1|4.

5.a carrera (clásico), 2.500 metros—1.o Caid 60 kilos, por Sandal y Aut, pesos 4 y 2.25 (P. Moreno); 2.o Chimango 50, pesos 2.15; 3.o Ministerio 50; 4.o Kaporal 50. Tiempo: 3'39" 2|5. Ganada por 1 y 1|2 cuerpos.

6.a carrera, 1.600 metros—1.o Kerensky 44 kilos, por Reuss y Lucky Girl, pesos 4.75 y 2.65 (H. P. Cia); 2.o Sopetón 47, pesos 5.70; 3.o P. H. 53, pesos 9.40; 4.o Lucas Gómez 49. Tiempo: 1'38". Ganada por 1|2 cuerpo. No placé: Nubarrón 11 55, Guaso 47, Flint 46, Fusilier 43.

7.a carrera, 1.400 metros:—1.o Labori 48 kilos, por Moorcock y Lui, pesos 2.40 y 2.70 (A. Batista); 2.o Royal Sir 51, pesos 7.55; 3.o Charel Renia 46; 4.o Guimpool 48. Tiempo: 1'24" 2|5. Ganada por 1 cuerpo.

8.a carrera, 1.900 metros—1.o Anhelo 52 kilos, por Sans Atout y Ana María, pesos 22.40 y 3.50 (N. González); 2.o Carillón 47, pesos 3.30; 3.o Nitchevo 48, pesos 4.70: 4.o Vigilant 48. Tiempo: 1'57" 1|5. Ganada por 1 cabeza. No placé: Atorrante 56, At Last 48, Pega Fuerte 53, Gallieni 52, Rasta 50, Colillero 48.

AUTOMOVILISMO

CLUB ATLETICO DE RAFAELA

En un circuito cerrado de 98 kilómetros que comprende las siguientes poblaciones: Rafaela, Roca, Castellanos Vila, Santa Clara, Saguier, Susana y Rafaela se disputará el 25 de mayo próximo una carrera de automóviles en un recorrido total de cuatro vueltas para completar un total de 392 kilómetros.

La prueba es libre para todo corredor. Las inscripciones se recibirán en la secretaría del Club Atlético de Rafaela hasta el 23 de mayo.

COLOMBOFILA

SOCIEDAD NICOLAS AVELLANEDA

Publicamos a continuación el resultado del concurso para pichones, primera serie del año, realizado el domingo último por la sociedad Colombófila Nicolás Avellaneda, desde la estación Carlos Casares a esta capital, en un recorrido de 300 kilómetros para disputar el premio [illegible]

palomar Almirante Brown, de A. Sagol; 6.o, 12.o y 18.o, palomar Buenos Aires, de L. Balestrini; 13.o y 14.o, palomar River Plate, de Distéfano y Pertini.

PEDESTRE

CLUB ATLETICO BUENOS AIRES

Organizada por este club se disputará el domingo próximo, a las 9 en el estadio municipal de Palermo una carrera en un recorrido total de 5.000 metros.

Las inscripciones se reciben en el local Uruguay 351, de 21 a 23.

TRIBUNALES

CONSTRUCCION DE OBRAS PUBLICAS

Relaciones entre el fisco y empresarios

La Suprema Corte de Justicia Nacional resolvió ayer el juicio seguido por Benedicto Serpa contra el Gobierno de la Nación, sobre constitución de un tribunal arbitral destinado a dirimir las divergencias surgidas entre ambas partes con motivo de la ejecución del contrato de construcción del edificio de la escuela normal de Mercedes, provincia de San Luis, edificio cuya entrega no aceptó el fisco por considerar defectuosa la obra.

En el fallo de referencia considera la Corte que aparece incuestionable el derecho del constructor para reclamar una decisión que dirima su diferencia con el Poder Ejecutivo sobre la cuestión relativa a los defectos de que se trata y para exigir que esa medida sea pronunciada por árbitros. Lo primero, porque al contratar las obras la Nación actúa en su capacidad de persona del derecho privado; lo segundo, porque las cuestiones relacionadas con vicios en la construcción de obras públicas, planteadas antes de verificarse la entrega del edificio, deben ser resueltas por árbitros, según lo establece el artículo 39 de la ley de Obras Públicas; y por no ser dudoso, además, que tanto por la naturaleza del hecho como por la época en que se produjo, la cuestión de que se trata se encuentra comprendida en el precepto legal invocado.

El artículo 51 de dicha ley, agrega el tribunal, que autoriza al gobierno a suspender la recepción de las obras hasta que se reparen los defectos de construcción, o para recibirse de ellas, haciendo efectivas las garantías, supone lógicamente la existencia de defectos no cuestionados por el constructor, o sobre los cuales haya recaído un pronunciamiento arbitral con arreglo al artículo 39. En una palabra, añade, la ley parte de la base de que hay una construcción defectuosa indiscutida o declarada que debe repararse por el constructor o por el fondo de garantía de propiedad del mismo.

Eso no significa por cierto, prosigue, facultar al Poder Ejecutivo para establecer con carácter definitivo la existencia de vicios de construcción, ni puede atribuírsele tal inteligencia por implicancia, desde que ello importaría, no sólo ponerse en contradicción de lo que la misma ley de obras públicas ha dispuesto en los artículos 38 y 39, sino también erigir a una de las partes en juez de sus propios contratos.

Agrega, más adelante, que el decreto del Poder Ejecutivo disponiendo que las reparaciones de los defectos de construcción debían efectuarse por cuenta y costo del demandante, a pesar de la disconformidad de este último sobre la existencia de tales defectos y de no haber mediado un pronunciamiento arbitral al respecto, no constituye impedimento para el ejercicio de esta acción ni para su sometimiento al fallo de los árbitros, y a mérito de lo expuesto, declara que la Nación debe someter a dichos árbitros la cuestión planteada, sin costas.

LOS MENORES ARTISTAS

El caso del actor Narcisín

Hace algún tiempo el Departamento Nacional del Trabajo se presentó al juez correccional, doctor Lezana, secretaría Casaux-Alsina, y dedujo una querella contra la empresa Rey y Cía., del teatro de la Comedia, por considerar que aquélla infringía la ley sobre trabajo de menores al permitir que trabajase en dicha sala el niño Narciso Ibáñez Menta, conocido en los círculos teatrales por Narcisín, y menor de la edad que la ley exige para poder hacerlo.

El juez doctor Oribe, que intervino en el asunto, por ausencia del doctor Lezana, rechazó la querella fundado en que el caso en cuestión no se hallaba comprendido entre los previstos por los preceptos legales invocados por el querellante, y que, por tanto, el menor de referencia podía ejercer su arte, sobre todo desde que el asesor de menores se lo había permitido y los médicos de los tribunales informaban que no había peligro alguno para su salud, que es excelente.

Apelada a la Cámara en lo Criminal esta resolución, fué confirmada ayer por sus fundamentos, mediante los votos de los vocales doctores Newton, Seeber y Daniel J. Frías.

Fallos de la Cámara de lo Comercial

Resolvió la Cámara Comercial en su último acuerdo, estos asuntos: Definitivo, Hugo Vachini contra Ramón Castro, confirma.

Interlocutorios: José Campos contra Augusto L. Quadrelli, se revoca; Abraham Schcolnick contra Adolfo Sheinberg, se confirma; Guillermo Kruse contra Compañía Arenera del Vizcaíno, improcedente; José Masante Etienne contra Luciani y Cía., se reforma; Raúl Agote contra Recht y Lehmann, se confirma; Félix Hernández, su concurso, mal denegado; Angela Gotuso de Delpiano contra Compañía Gotusso y Cía., mal denegado; Simón Kerman, concurso, se revoca.

Convocatorias y quiebras

El juez doctor Arriola proveyó ayer la convocatoria de Gaddo Cappagli. Interventores, Angel Rabufetti, Banco Alemán Transatlántico, Banco Francés e Italiano para la América del Sur y Banco de la Provincia de Buenos Aires. Contador, Domingo J. Martorelli; audiencia, 12 de mayo, a las 15.

—En el juzgado del mismo magistrado, secretaría Curutchet, se efectuó la junta de acreedores de Pedro Cors. Fué rechazada la adjudicación de bienes. Síndicos, José Blaya y Ubaldo Romero; honorarios del contador Vertua, 4.700 pesos.

—El juez doctor Avellaneda señaló las siguientes juntas de acreedores:

Concurso de Salustiano García. 3 de mayo, a las 15, para la remoción del síndico; secretaría García.

Convocatoria de Fustiniano Arcusa, 6 de mayo, a las 15, secretaría Castiarena.

—El juez doctor Avellaneda homologó el concordato que aceptaron los acreedores de Francisco Dichio y Compañía.

—Ante el juzgado del mismo magistrado solicitó convocatoria de acreedores Enrique Pando, establecido con tienda en la calle Carlos Calvo 3801; secretaría Castiarena.

Juicios sucesorios

Fueron abiertos ayer ante el juzgado del doctor Klappenbach, secretaría Espeche, los juicios sucesorios de Luis Consolo, Francisco Pérez y Fernández, Matilde Esperanza Riera de Avila, José Ronco, Mariana Ronco de Ronco, Francisco Vignale y José Arzani.

Infracción a las leyes militares

El juez federal doctor Jantus falló los procesos formados a Alejandro Esteban Geraf, con carta de ciudadano argentino, soltero, electricista, de 43 años, y Eduardo Angelone, con igual carta, casado, de 45 años, por haber infringido el artículo 3 de la ley 8129, al no enrolarse en tiempo.

Resuelve el juez condenar al primero a la pérdida de la ciudadanía argentina, sin que pueda ser readquirida, y al segundo, al pago de una multa de cien pesos.

El trabajo de menores

El juez en lo correccional doctor Lezana impuso, por la secretaría Casaux-Alsina, una multa de cincuenta pesos, a los comerciantes Domingo Baldo e hijos y G. H. Weigand, por haber permitido trabajar a dos menores en contra de las prescripciones de la ley de trabajo 5291.

Condena por estafa

Resolvió ayer el juez doctor Romero, por la secretaría Rodríguez González, el proceso incoado a Héctor Oller, argentino, de 26 años, casado, industrial, por estafa y tentativa de estafa.

El prevenido estaba acusado de haber efectuado algunos cobros de servicios fúnebres y haber intentado efectuar otros, invocando la representación de las casas que los realizaba, sin que éstas le hubiesen conferido autorización alguna. [illegible]

Sentencias de primera instancia

Fueron resueltos ayer, en la jurisdicción civil, estos asuntos:

Por el juez doctor Colombres, secretaría González del Solar: Pascual y Antonio Zaragozano contra Arturo E. Pérez y Vicente Ríos sobre cumplimiento de una obligación, hace lugar, con costas, a la demanda.

Por el juez doctor Gras, secretaría Delheye: Miguel A. Pichot contra Adolfo Valdés, sobre rescisión de contrato; admite la acción, sin costas.

Municipalidad de la capital contra la compañía de tranvías eléctricos del Sur, sobre cobro de pavimento; hace lugar en parte a las excepciones opuestas; secretaría A. Oderigo.

—El juez doctor Naón resolvió, por la secretaría González Gowland, el juicio seguido por la Fox Film Corporation contra Manuel Sáenz y Cía. por cumplimiento de contrato. Hace lugar a la demanda, con costas.

Causas criminales

El juez doctor Frugoni Zavala impuso, por la secretaría Galbisso, 3 años de penitenciaría a Concepción Remedios, española, de 61 años, viuda, lavandera, por hurto.

—Solicitó el fiscal doctor Ortega 3 años de prisión para Pedro Delucía, argentino, de 19 años, soltero, marmolero, acusado de hurto y 1 año y 6 meses de la misma pena para Héctor Rossi, argentino, de 30 años, soltero, maquinista, por atentado con armas contra la autoridad.

NOTICIAS MUNICIPALES

Recolección de perros en la vía pública

Oportunamente la Intendencia Municipal dirigió una nota a la jefatura de policía, solicitando ocho agentes de la guardia de seguridad de caballería para prestar su auxilio al personal de la administración de limpieza encargado de la recolección de perros en la vía pública, en las recorridas que diariamente se realizan en los diversos barrios de la ciudad.

Como la administración de limpieza ha hecho saber al Departamento Ejecutivo que del personal de agentes solicitado sólo cuatro se destinan a ese servicio, número notoriamente insuficiente, la intendencia ha dirigido una nueva nota a la jefatura de policía, en la que expresa que, si por razones de exigencias del servicio no fuese posible aumentar el total de guardias ese inconveniente podría subsanarse siempre que se autorizase a las comisarías excéntricas a facilitar un agente cada vez que el personal municipal concurra a prestar sus funciones en las jurisdicciones respectivas.

Permiso para trasladar dos cadáveres

Con fecha de ayer la Intendencia Municipal dirigió un mensaje al Concejo Deliberante, que se refiere al permiso solicitado por la señora Elina Pombo de Devoto para trasladar los restos del señor Antonio Devoto y de la señora Rosa Viale de Devoto, desde el cementerio de la Recoleta, donde reposan actualmente, hasta la cripta de la iglesia de Villa Devoto, levantada a expensas de la mencionada dama, y en la que han sido colocados dos sarcófagos con el propósito indicado.

El Departamento Ejecutivo apoya esa petición en virtud de haberse comprobado que los sarcófagos quedarán herméticamente cerrados.

Matanza de animales en día domingo

La Intendencia Municipal dirigió un mensaje al Ministerio del Interior, con los antecedentes de una solicitud que fué presentada por la sociedad anónima La Blanca, a raíz de una petición interpuesta por el personal obrero de las playas de matanza de dicha empresa, en el sentido de que se suprimiese el [illegible] de la hacienda [illegible] para el [illegible] de los días [illegible]

licitado, la Intendencia opina que es un asunto que deberá resolverse por intermedio del Departamento Nacional del Trabajo, a cuya repartición se ha recabado informe sobre el alcance y consecuencias del pedido.

Congreso de sociedades de fomento

Con la totalidad de sus miembros realizó ayer una reunión la mesa directiva del congreso de sociedades de fomento en el local de su secretaría, calle Monroe 3977.

Entre los nuevos proyectos presentados por las entidades adheridas figuran como dignos de mencionarse el que se refiere a la traslación de la fábrica de gas, situada entre las calles Costa Rica, Nicaragua, Malabia y Acevedo, a un paraje en donde no ofreciese un constante peligro para una zona muy poblada de la capital, y otro que tiende a conseguir la descentralización de algunos servicios municipales, como ser, el de las oficinas recaudadoras de impuestos.

CULTO CATOLICO

Peregrinación arquidiocesana — San Pablo de la Cruz—Cultos en su honor—Basílica de la Merced — Cuarenta horas.

Ayer se reunió nuevamente la comisión organizadora de la procesión arquidiocesana al santuario de Luján que deberá realizarse el próximo domingo. Asistieron a dicha reunión la mayoría de sus miembros, resolviéndose, entre otros asuntos, efectuar el viernes 22, a las 17, una reunión extraordinaria en el palacio arzobispal, a la que están invitados a asistir los miembros de la comisión y los comisarios que actuarán en la organización de la romería.

—En el templo situado en las calles Estados Unidos y General Urquiza, la congregación de los Pasionistas celebrará el 28 del corriente una solemne fiesta religiosa en honor del fundador de dicha congregación, San Pablo de la Cruz. El gobernador eclesiástico, monseñor Duprat, ha prometido presidir estas ceremonias religiosas. El vicario general de la armada, monseñor Agustín Piaggio, ocupará la cátedra sagrada, haciendo el panegírico del santo. La novena preparatoria principió el lunes próximo pasado y se reza todos los días a las 19.30.

—En la basílica de la Merced mañana a las 9 se cantará una misa en honor del Santísimo Sacramento.

—Cuarenta horas: en la iglesia de Balvanera.

INFORMACIONES UTILES

CALENDARIO

Calendario gregoriano — Abril 20 de 1921—Santos Marciano, confesor, Sulpicio y Zenón, mártires, y Santa Inés, virgen

Id ortodoxo—Abril 9.

Id israelita—Nissan 10 de 5681.

Id mahometano—Chaban 8 de 1339.

VARIAS

Oscar Wilde era de origen irlandés; nació en Dublín el 15 de octubre del año 1856. Su padre fué un famoso cirujano, presidente de la Academia de Medicina, y la madre, lady Jane Francesca Elgee, elegante y bien conocida escritora que bajo el seudónimo "Speranza" publicó varios poemas, y bajo su propio nombre las "Leyendas de Irlanda". El nombre que Wilde adoptó, después de sufrir la pena de dos años de presidio con trabajos forzados, y al cerrársele definitivamente las puertas por la sociedad inglesa, fué el de Sebastián Melmoth.

—El pueblo de San Ignacio en la Gobernación de Misiones fué fundado por los sacerdotes de la Compañía de Jesús en 1632. Está situado sobre el río Paraná. Sus ruinas constituyen un gran atractivo para el viajero [illegible]

BOLETIN DEL DIA

Conferencia espiritista

Esta noche, a las 20.30, en el salón Unione e Benevolenza, Cangallo 1362, el señor Cosme Mariño dará, con los auspicios de la sociedad espiritista Constancia, su segunda conferencia sobre el tema: "De la oración: su eficacia y su teoría científica". La entrada a este acto es gratuita.

Cupones atrasados

La junta de administración del Crédito Público retiró de la tesorería general la suma de 100.000 pesos, destinados al servicio de amortización y renta de varios empréstitos, cuyos cupones han sido presentados al cobro con atraso.

Comunicaciones telegráficas

La oficina central de correos informó ayer que se encuentran interrumpidas las comunicaciones telegráficas con Brasil, en su sección. Comunicó, también, que el servicio con Entre Ríos, Corrientes, Misiones y Paraguay, se realiza en carácter condicional, por exceso de tráfico y reducción de conductores.

BOLSA, BANCA Y COMERCIO

OPERACIONES DE AYER

NEGOCIOS DE TITULOS

Salvo una menor importancia que tuvo el movimiento operado ayer con valores hipotecarios, el que se registró en las secciones de fondos públicos y títulos particulares mantuvo las proporciones del día anterior, es decir, que fué regular el monto de las operaciones efectuadas en la Bolsa durante las dos horas oficiales.

En la amplia serie de papeles cotizados se produjeron 15 diferencias en alza, la mayoría de 0.10 a 0.40 puntos, y sólo 5 en baja, traducidas también en ligeras variantes.

PRIMERA RUEDA

Títulos y fondos públicos:

Cédula Argentina (ley 8172) 6 o|o, pesos 2.500 a 90.90; p. hoy, $ 22.950 a 90.90 De 1a. serie, $ 28.000 a 93.80; p. hoy, pesos 18.000 a 93.80. De 2a. serie, p. hoy, pesos 6.500 a 92. De 3a. serie, p. hoy, $ 20.000 a 89.20. De 4a. serie, $ 4.000 a 89.90; p. hoy, $ 52.000 a 89.90. De 5a. serie, $ 15.000 a 90.70; p. hoy, $ 7.000 a 90.70. De 6a. serie, $ 22.000 a 90.70 p. hoy, $ 13.000 a 90.70. De 7a. serie $ 23.000 a 88.70; p. hoy, $ 277.100 a 88.70, 88.60, 88.70, 88.60 y 88.80. De 8.a serie $ 59.000 a 88.70.

Cédulas serie L, 6 o|o, p. hoy, $ 8.900 a 90.20.

5 o|o Créd. argent. 1906, $ 2.600 a 74. De 1911, p. hoy, $ 20.000 a 74.30. De 1907, oro, $ 15.200 a 74.70 y 74.80; p. f. mes, pesos 80.000 a 74.90 y 75.

7 o|o Deuda Municip., $ 35.000 a 94 20

5 o|o Bonos pav. sem., $ 1.000 a 71 90; p. hoy, $ 20.600 a 71.90

6 o|o Bonos Hip. Bco. Prov., $ 11 500 a 85 50.

6 o|o Deuda Bs. As. 3a. serie, p. hoy, $ 99.500 a 72.60; p. f. mayo, $ 5.000 a 73, p. f. junio, $ 15.500 a 73.40.

6 o|o Oblig. Bco. Prov., p. hoy, $ 6.000 a 60.70.

5 o|o Cam. Afirmados Prov. Bs. As., p. hoy, $ 15.000 a 60

3 1|2 o|o Emp. Ext. Bs. As., oro, pesos 20.000 a 43; p. hoy, $ 10.000 a 43.

6 o|o Deuda Santa Fe 1909, p. hoy, pesos 30.000 a 83.60.

Bancos y sociedades anónimas:

Acciones: Banco Español, p. hoy, 50 a 100.

Banco de Galicia, p. hoy, 160 a 74.50.

La Edificadora, p. hoy, 200 a 190.

Cía. exp. petróleo Com. Rivadavia, p. hoy, 48 a 56.

Cía. petróleo Astra, 260 a [illegible]

33.50 y 33.90; p. hoy, 100 a 33.90; p. f. de mes, 1.100 a 33.80 y 34, p. f. mayo, 2.000 a 34, 34.20, 34.40 y 34.30.

Emp. Las Catalinas, oro, 500 a 6.

SEGUNDA RUEDA

Títulos y fondos públicos.

Cédula Argentina (ley 8172), 6 o|o, pesos 20.000 a 90.90 y 91, p. f. mayo, pesos 10.000 a 91.70; p. f. junio, $ 30.000 a 92. De 1a. serie, $ 11.500 a 93.80 De 2a. serie, $ 15.700 a 91.80 y 92 De 3a. serie, pesos 29.000 a 89 y 89.20 De 4a. serie, pesos 2.000 a 89.90 De 6a. serie, $ 23.000 a 90.90 y 90.70. De 7a. serie, $ 41.000 a 88.80 y 88.70.

5 o|o Créd. argent. 1907, oro, $ 25.500 a 74.90 y 74.80.

4 1|2 o|o Emp. Int. O. P. 1911, oro, pesos 10.000 a 65.80.

7 o|o Deuda Municipal, $ 1.000 a 94.30.

5 o|o Bonos pav. com., $ 7.300 a 72.10.

6 o|o Deuda Bs. As., 2a. serie, $ 44.000 a 72.60.

5 o|o Cam. Afirmados prov. Bs. As., pesos 15.000 a 60.

5 o|o Oblig. Bco Prov., $ 10.000 a 60.70.

3 1|2 o|o Emp. Ext. Bs. As., $ 1.200 a 43.

2 1|2 o|o Emp. Int. Bs. As., $ 11.000 a 28.20

Sociedades anónimas:

Acciones: Cía. Sansinena, oro, 56 a 126.

Cía. petróleo Astra, p. f. mayo, 50 a 60.40.

Sec. Pto. San Nicolás, 400 a 34.30, 34.50 y 34.40; p. f. mes, 3.000 a 34.20, 34.30, 34.40, 34.50, 34.00, 34.70, 34.80, 34.50 y 34.60; p. f. mayo, 1.500 a 34.50, 34.70, 34.80, 35, 35.10 y 35, p. f. julio, 300 a 34.60

TITULOS EN COMPRA Y VENTA

En la oficina de liquidación de la Bolsa de Comercio se recibieron ayer órdenes para realizar en compra, títulos del Empréstito Consolidado Italiano, y de venta para acciones de la destilería El Globo.

LICITACION DE TITULOS

En la última reunión de la junta de administración del Crédito Público Nacional, fueron aprobadas las siguientes propuestas, presentadas el 13 del corriente, a la licitación para amortizar por $ 400.000 en bonos de pavimentación:

Arone Costa, $ 600 a 75 y 1.600 a 78; R. Burmeister, $ 4.000 a 76.50, 8.000 a 77.40 y 8.000 a 78.80; José de Mesa, pesos 8.000 a 77; J. L. Etchetchury, pesos 59.000 a 77.45, 4.000 a 77.90 y 4.000 a 78.23; N. Lurán, $ 21.000 a 77.50, 75.500 a 77.75, 54.600 a 78 y 16.500 a 78.50; oracio B. de Nevares, $ 36.500 a 78, E. A. Ricci, pesos 32.900 a 78.75 y 15.000 a 79; E. G. Cancela, $ 300 a 79.88.

El precio medio obtenido es de 78.03.5 por ciento, superior en $ 1.87.5 al de la precedente licitación, que arrojó un tipo promedio de $ 76.16.5.

—Para el 21 del corriente mes se ha llamado a licitación para amortizar: pesos 532.400 en títulos del Empréstito Interno de Obras Públicas de 1911, de 4 1|2 o|o; $ 375.234 en títulos del Crédito Argentino de 1911 (ley 8172), $ 117.020 en títulos del Empréstito Municipal de 1897 (ley 9086); $ 92.626, en títulos del Crédito Argentino de 1917 (ley 10223), y para el 2 de mayo próximo, por $ 500.000 en bonos de pavimentación.

CAMBIOS

Cotizaciones oficiales de los cambios bancarios telegráficos realizados ayer en plaza:

Inglaterra	43 15/16
Francia	9.95
Bélgica	9.60
España	5.18
Italia	15.—
Estados Unidos	132.90
Alemania	45.—
Río de Janeiro, nom	25.400
Montevideo, 14 o|o de descuento	

Para cambios a noventa días, la plaza cerró con Bancos tomadores sobre Inglaterra, 45 1|2; sobre Nueva York, 134.60; sobre Francia, 10.40, sobre Italia, 15.50; España, 5.30, y Bélgica, 10.

A los tipos de cambios cotizados ayer, el valor de las principales monedas extranjeras a moneda legal es el siguiente:

1 libra esterlina	$	13.40
100 francos	"	23.84
100 francos belgas	"	22.67
100 pesetas	"	42.87
100 liras	"	15.15
100 marcos	"	5.05
100 dólares	"	235.43
100 guilden holandeses	"	169.23
100.000 reis	"	[illegible]

DESCUENTO BANCARIO [illegible]

AVISOS NOTABLES

PARIS HOTEL para Familias, Restaurant. Franklin y du Bresil. 19 Rue Buffault (9me. Arrondt) Cerca de la Opera. Dir. telegr.: Frankhotel París. SE HABLA ESPAÑOL

CHAMPAGNE TIRASSO Sec-Demi Sec-Brut

Dr. Politi Jefe consultorio Hosp. Clínicas. Vías digestivas, corazón y pulmones. RAYOS X Pueyrredón 865, de 14 a 17. Dr. Galbisso (Domingos de 9 a 11. v20

N. PERCICH DENTISTA. 362 - Bernardo de Irigoyen - 362

Dr. O'FARRELL Profesor de la Facultad. Atiende especialmente enfermedades de señoras, de 14 a 16. — Viamonte 550 v20

Dr. ARGAÑARAZ Profesor suplente de la Facultad. Enfermedades de los OJOS Y ANTEOJOS. Calle PARAGUAY 640 - De 14 a 18 v30

SEMILLAS de hortalizas — DE — FLORES — Y DE — ARBOLES DE TODAS CLASES y de la mejor calidad. BULBOS Y CABEZAS DE FLORES. Gran surtido recién llegado de HOLANDA. Pidan listas descriptivas que se remiten gratis a todo interesado mencionando LA PRENSA. PRECIOS MODICOS. SEMILLERIA INGLESA de WILLIAM H. LOGAN. CANGALLO 826—Bs. AIRES

COMPAÑIA NAVIERA SOTA y AZNAR BILBAO

NUEVA LINEA DE VAPORES — SERVICIO REGULAR ENTRE HAMBURGO, AMBERES, ROTTERDAM, PUERTOS DEL NORTE DE ESPAÑA BRASIL Y RIO DE LA PLATA

VAPOR "ALU MENDI" salió de Buenos Aires el 2 de Abril para Bilbao y Hamburgo.

VAPOR "IATA MENDI" descargando en el puerto de Buenos Aires.

VAPOR "ATXERI MENDI" salió de Bilbao el 29 de Marzo para puertos del Brasil y Río de la Plata.

Estos vapores serán seguidos por otros de la misma Compañía, en intervalos regulares.

Para informes sobre fletes dirigirse a HOULDER BROTHERS y Co. Ltda. 337 — SARMIENTO — 337 Buenos Aires

Dr. JOSE INGENIEROS Enfermedades nerviosas. — Consultas todos los días de 15 a 16. Calle VIAMONTE 776. v30

Dr. Noceti Profesor suplente de la Facultad. Enfermedades de los OJOS y ANTEOJOS. Calle Maipú 585. De 15 a 17. v30

Dr. TESTA - ELECTRICIDAD MEDICA. RAYOS X para Internas, Tuberculosis, Reumáticas, Nerviosas, Piel. ESMERALDA 472 - De 8 a 10 y 14 a 19 v30

Tartamudez y toda dificultad de la palabra, se cura sin operación. Instituto de Tartamudos calle Junín 222. - De 10 a 12 y de 14 a 16. v22

Dr. J. MASPERO CASTRO Ex jefe de clínica Hosp. Rivadavia. Corazón. Ultimo tratamiento, debilidad general y afecciones pulmonares. Nerviosas. Rayos X. Pueyrredón 1889. Consultas de 16 a 18. v30

EL MEJOR CEMENTO

Aprobado por la Dirección General de Obras de Salubridad y puede ser empleado en cualquier obra nacional.

Este cemento se ha vendido durante muchos años en esta plaza, bajo la marca "CAMPANA"

Unicos importadores: S. A. Comercial e Industrial JORGE BELL e HIJOS 649 - DEFENSA - 673 BUENOS AIRES

TRAPICHE EL MEJOR VINO DE MESA

ESTOMAGO Dr. RAFFO INTESTINOS. RAYOS X. - SANGRE. De 16 a 18. - VIAMONTE 1617. v30

Dr. BARRIO Médico. Jefe de sala Hospital Muñiz. Pulmón (tuberculosis), Corazón Estómago. Rayos X - Talcahuano 1205, de 14 a 17. v27

KALISAY EL MEJOR VINO QUINADO. Lagorio, Esparrach y Cía. v30

Dr. Altube Oculista, Jefe de clínica de la Facultad (Hosp. de Clínicas). Enfermedades de los ojos. Prescripción de anteojos. De 14 a 16 - VICTORIA 1426.

TUBERCULOSIS Nuevo tratamiento del Profesor MARAGLIANO. SALTA 134.—Consultas de 13 a 16.

ESTOMAGO Estómago, Intestinos, Hígado, Sangre.—Dr. COLECCHIA, especialista del Hosp. Argerich. De 14 a 17. Victoria 1189. Rayos X

Dr. José V. Varalla Cirujano especialista en vías urinarias (riñón, vejiga, próstata, etc.), piel y de la sangre. — Electricidad médica. — Rayos X. Calle LAVALLE 1750, de 14 a 16 y a las 20. Calle Sarmiento 839, de 17 a 18.

Dr. EDUARDO S. PAZ Médico de la Universidad de Buenos Aires. Ex asistente a las clínicas de los doctores Widal y Labbé (París). Enfermedades internas (pulmón, corazón, estómago, etc.). Tratamiento de la sífilis y tuberculosis. Cerrito 1161, consultas de 17 a 19. U. T. 656, Juncal.

ENFERMEDADES de los OJOS ANTEOJOS Y OPERACIONES. Doctor MANES Jefe del servicio de Oftalmología del Hospital Rawson. Oculista del Consultorio de LA PRENSA. De las clínicas de París, Viena y Friburg in Br. Calle SUIPACHA 29 - De 14 a 18. v23

SECRETAS CURA RADICAL SIN LAVAJES. Dr. Matti. - De 14 a 16. - Rivadavia 988.

Dr. VILA Especialista nerviosas e internas en general. Sangre. Electricidad. Rayos X. - Cangallo 2155. - Lunes, miérc. y vier., de 9 a 11 y 14 a 17. v7m

Corazón, Estómago y Pulmones Dr. Dávison. - Ex médico interno Hosp. Real de Edimburgo - Rayo X - Horas de consulta: de 13 a 16 (1 a 4). B. Mitre 1417. v26

MAX GLÜCKSMANN

CALLAO y B. MITRE Bs. Aires FLORIDA y LAVALLE

ROSARIO Córdoba 1048|52 MONTEVIDEO 18 de Julio 966

8 Discos Dobles "NACIONAL", conteniendo 16 notables novedades

Discos Dobles de 25 ctms., a $ 3.— c|u.

Orquesta Roberto Firpo

656 (A - CARBONILLA, Tango. Vanzina Pacheco (B - SABANDIJA, Tango. De Leone.

663 (A - PURA LABIA Tango. F. de Caro (B - LUISITO, Tango. D. Fortunato.

UNA NOTA ARTISTICA

Roberto Firpo y Cayetano Puglisi (PIANO y VIOLIN)

600 (A - BENGURIA, Tango. R. Firpo. (B - ONDAS SONORAS, Vals. R. Firpo.

Mario Pardo Con acompañamiento de dos guitarras.

189 (A - EL RELICARIO. Canción. (Adaptación criolla). El primer gran éxito del año. Córdoba-Padilla. (B - ENCANTO. Canción. Minghetti.

Dúo Gardel-Razzano (Acompañado por el guitarrista José Ricardo)

Discos Dobles de 25 ctms., a $ 3.25 c|u.

18031 (A - Canto de la Selva. Canción. Greco-Galíndez (B - Carne de Cabaret. Tgo. Roldán-Lambertucci

IGNACIO CORSINI (Acompañado de dos guitarras).

Discos Dobles de 25 ctms., a $ 3.— c|u.

201 (A - Popular tradición de esta tierra. Vals. Corsini (B - Tortolita y Chingolo. Estilo. Corsini

202 (A - EL ULTIMO ADIOS. Vals. Corsini. (B - POBRE MI CHINA, Canción. L. Ríos.

RAQUEL MELLER

Discos Dobles de 25 ctms., a $ 3.25 c|u.

10469 (A - MILONGUITA, Tango. Linnig-Delfino. (B - UNA MAS...! Tango. Viérgol-Juvés.

Dr. Angel J. Villa Cirujano del Hospital Fernández (mujeres), partos y enfermedades de señoras y cirugía abdominal. — Consultas, lunes, miércoles y viernes, de 16 a 19. Otros días a horas pedidas. - Nuevo domicilio: VIAMONTE 1574. - U. T. 800, Libertad.

OJOS Receta de lentes, curaciones y operaciones. Consulta 5 pesos. Lunes, Miércoles y Viernes de 17 a 19. Centro Médico Especialista, Independencia 1463: U. Tel. 1563, Lib.

Venereas-Sífilis-Piel SECRETAS y URINARIAS ESPECIALISTA Dr. P. MALVICINO Cura Rápida de Uretritis Estrecheses Ulceras Prostatitis y sífilis con el subsidio DE 606-914 TUCUMAN 696 de 8 a.m. a 8 p.m. v4my

Dr. ZACARIAS GUZMAN De regreso de Europa con RADIUM para Cáncer, Tumores, Piel, Reumatismo, Neurastenia, etc. — Rayos ultravioleta. Viamonte 1571, de 14 a 17.-U. T. 2160, J. v30

Dr. Polito Especialista: Piel, Secretas, Sífilis, Urinarias. De los Hospitales Ramos Mejía y Rawson. Se mudó a la calle Bmé. Mitre 1548. De las 14 a las 19. v13myo.

"Tienda San Juan"

Artículos de Punto

Venta Especial a Precios Reducidos

81. **SWEATER** de lana, tricot colores gris, azul y vicuña, para hombres a . . . . . $ 10.00

66. **CAMISAS** crimea de franeleta inglesa, fondo blanco a rayas, sin cuello a . . . . . $ 3.40

78. **CAMISETAS** de algodón con frisa, color fisel, con cartera, para hombres a $ 4.90. La misma, con peto doble, a $ 5.70. — CALZONCILLOS haciendo juego a . . . . . $ 5.20

1852. **ECHARPES** de lana Suecia, colores gris, (varios tonos), marrón y vicuña . . . . . $ 3.20

86. **CALZONCILLOS** largos de franeleta, de color a rayas, para hombres a . . . . . $ 4.50

82. **CALCETINES** de lana, negros, para hombres, a . . . . . $ 1.30

TEJIDOS

Las novedades más originales y sobresalientes, creadas por la industria del telar, para las estaciones Otoño e Invierno, se hallan magníficamente representadas, en el soberbio surtido, que la TIENDA SAN JUAN presenta, con motivo de su GRAN VENTA EXHIBICION.

Nómina de las más destacadas creaciones:

KASHAVELLA, ZAGRIG, BRIDELLINE, PRESSALINE, ROPTINA, CORDELLA, DIAVELLEINE, DIAZILLA, DJERSELLA, DIALGA

En tejidos de LAMAS, bordados y recamados en oro y plata, y combinados, presentamos notables primicias de la moda, para trajes de recepción o teatro.

FLORES

Flores y Plantas Artificiales

GRAN VENTA EXPOSICION en la TIENDA SAN JUAN (planta baja).

Hoy se inicia, con un abundante surtido en el que figura una variadísima y escogida serie de plantas y flores de diversas clases, y también CANASTOS, FLOREROS y CENTROS DE MESA, artísticamente preparados.

MENAJE

HOY MIERCOLES

ocasiones recomendables en el citado departamento de la TIENDA SAN JUAN.

Una de las muchas ofertas que comprende:

FLOREROS de mayólica, decorados, con filete dorado, según dibujo, y otros de diversas formas, altura: 22 ctm. $ 2.40; 18 ctm. a . . . . . $ 1.70

GRANDES ALMACENES
Tienda San Juan
CIBRIAN Hnos — Alsina y Piedras — Soc. Anónima

NOVIOS OCASION

INCREIBLE
Dos anillos para compromiso, 1/2 caña, de oro verde de 18 ktes. sellado, macizos, con iniciales grabadas y estuche fino, a . $ 30.—

$ 30 — $ 30

GARANTIA ABSOLUTA — ECONOMIA POSITIVA

¡REGALAMOS!
Este hermoso anillo cintillo, de oro ref. con 5 brillantitos simil, a todo comprador de dos anillos de compromiso.

Antes de comprar visite nuestra casa

No confundir nuestra casa con otras; es entre VENEZUELA y MEXICO

RELOJERIA Y JOYERIA LA "SUIZA-AMERICANA"
P. SEITLER
BERNARDO DE IRIGOYEN 540 - Bs. AIRES

Los pedidos deben venir acompañados, con el importe y medidas.

A los señores Industriales y Comerciantes

ANTONIO CANTONE

Hace saber: Que habiendo quedado definitivamente resuelto el conflicto obrero que tenía pendiente; desde la fecha están en venta todas las maquinarias, modelos, materiales y enseres de los talleres metalúrgicos y fundición de la calle Herrera 401|17.

U. T. 885, B. Orden—Coop. Telf. 515 Sur

Acero NOVO y NOVO SUPERIOR

v21

MUEBLES DE OFICINA

PRENSA OFICINA $ 49.-

MAQUINA . . . . . $ 260.-

LEGARRE y Cía.
SARMIENTO 377
Pidan Catálogo G.

ESCRITORIO MINISTRO . . . . . $ 120.-

GIRATORIO . . . . . $ 38.-

FLETES - ASUNCIÓN

SERVICIO RAPIDO-DIRECTO HASTA ASUNCION en 4-5 días por los vapores "AQUIDABAN" e "ITORORO"

Primer viaje: ABRIL 6

American Express Company

Bmé. MITRE 562

Dr. TORTI
Secretas, Urinarias y Piel. Curación científica de la debilidad general. - Avariosis. Riñones, Vejiga y próstata. - MORENO 925, de 9 a 11 y de 15 a 18.30. v30

MIGUEL ELKIN, Dentista — Ex jefe de sala. Especialista. Dientes fijos, operaciones sin dolor. Honorarios módicos. Consultas de 13 a 20, Esmeralda 423. v30

SECRETAS URINARIAS AVARIOSIS **914**
Dr. LAMA: - Curación rápida y sin dolor. PARANA 166. Abonos económicos de 8 a 18.

CASA PRINCIPAL de MARCAS

CARRERAS y Cía. — Nuevo local propio

BOLIVAR 622 al 626

Tramitación rápida de BOLETOS de MARCAS $ 75.—

PIDAN CATALOGOS

BAÑE SUS OVEJAS

Con Extracto de Tabaco

LA OVEJA

MARCA REGISTRADA

ANTISARNICO

DE RESULTADOS POSITIVOS

APROBADO POR LA DIVISION GENERAL DE GANADERIA.

CERTIFICADO N.° 30

40 AÑOS DE EXITO SON LA MEJOR GARANTIA DE SU EFICACIA

A pedido se envían mayores informaciones

IMPORTADOR
Adolfo Massimino
VICTORIA 1327 — Buenos Aires

LOS TEJIDOS, SEDERIAS

y las colecciones de Trajes tailleur, Vestidos, Tapados, y Pieles finas que tenemos en venta actualmente, superan en variedad, elegancia y distinción a todo cuanto puede imaginarse.

Los precios extraordinariamente reducidos hacen más interesante esta EXPOSICION de artísticas creaciones, que confirma la superioridad indiscutible de la TIENDA SAN MARTIN como UNICA ESPECIALISTA en

SELECTAS NOVEDADES FEMENINAS

GABARDINAS y SARGAS de lana, muy buena calidad, en todos los colores de moda y negro; doble ancho. El metro, a pesos **2.90**

VELOURS de algodón, gustos modernos, especiales para batones y ropa interior. El metro, a . . . . . $ **0.95**

VELOURS de laine, buracota, burella y otros tejidos de alta novedad, a rayas y a cuadros, para vestidos y tapados; ancho 140 y 130 ctms. Rebajados de $ 19.80 y 17.80, a pesos 10.80 y . . . . . $ **9.50**

SARGA de pura lana, clase extra, variado surtido de colores modernos; doble ancho. El metro, a . . . . . $ **7.80**

GENEROS ingleses, de pura lana, calidad extra, especiales para tapados; gustos muy modernos. Ancho 150 centímetros. Rebajados, de pesos 22.— a. . . $ **12.80**

BOUCLETINE moufflone, géneros ingleses a rayas y otros gustos selectos, para vestidos y tapados. Ancho 140 y 130 ctms., de $ 14.80 y 13.80, rebajados a $ 7.80 y **6.90**

GENEROS de lana, fondos oscuros, con rayas de diferente color; doble ancho. De pesos 5.80, rebajados a . . $ **3.50**

VELOURS de pura lana, calidad extra, en todos los colores de moda y negro; doble ancho. El metro . . . . . $ **8.90**

SARGA de riquísima lana, gran surtido de colores; ancho 130 ctms. Precio muy conveniente El metro . . . . . $ **9.50**

BURELLA de lana, muy buena clase, tejido moderno, en todos los colores y negro. Doble ancho. El metro, a pesos **5.80**

SARGA casimir de lana, clase extra, en marino y negro; ancho 130 ctms. El metro. Rebajada de $ 15.80 a . . . $ **10.90**

LIBERTY para forros, extensa colección de colores, ancho 50 centímetros. El metro, a . . . . . $ **2.25**

SATEN de riquísima seda, en colores de gran moda; doble ancho. El metro, a . . . . . $ **5.80**

CREP DE CHINE de pura seda, en marrón, marino y blanco solamente; doble ancho. El metro, a . . . . . $ **3.50**

VELOURS ANGLAIS de insuperable calidad, colores modernos; ancho 70 centímetros. El metro, a . . . . . $ **4.30**

SATIN DUCHESSE brochado, en riquísima seda, especial para forros de tapados. Ancho 100 centímetros. El metro, a pesos **10.80**

CHARMEUSE chatoyant, de pura seda, muy souple. Ancho 100 centímetros. Rebajada, de pesos 22.80 a . . . $ **12.90**

VELOURS ANGLAIS, calidad extra, en todos los colores de moda. Rebajado, de pesos 7.80 a . . . . . $ **4.30**

TERCIOPELO de seda, en colores de alta novedad, calidad selecta; ancho 50 ctms. Rebajado, de pesos 8.50 a . $ **2.90**

ESPUMILLAS francesas, de pura seda, gran colección de colores; doble ancho. Rebajadas, a . . . . . $ **4.90**

VELOUR de Lyon y anglais, de ricas calidades; inmensa variedad de colores; ancho 110 ctms. Rebajados de $ 14.50, y 11.50 a . . . . . $ **8.80**

VENDEMOS a PRECIOS REDUCIDISIMOS, una cantidad de cortes de TERCIOPELOS para vestidos y tapados, en colores y negro.

Gran surtido en MEDIAS, GUANTES, CARTERAS, Boas de plumas, Echarpes, Paraguas y Bonetería.

TIENDA SAN MARTIN
676 VICTORIA

por ciento; para operaciones de letras de particulares, según firmas, se cobra de 7 a 9 por ciento anual.

CAJA DE CONVERSION

El total de los saldos en metálico que registra el balance emitido ayer por la Caja de Conversión, asciende a 470.599.960.93 pesos oro; incluye, además de las existencias locales, por pesos oro 466.476.733.31, bonos por depósitos en las legaciones importe de pesos oro 4.123.157.62.

La circulación monetaria a papel, níquel y cobre asciende hoy a pesos moneda legal 1.302.563.573.63.

COTIZACIONES DE CEREALES

EN EL PAIS Y EN EL EXTERIOR

MERCADOS EXTRANJEROS

TRIGO

Chicago, abril 19—Trigo colorado, norteamericano, en centavos oro, por bushel de 60 libras, iguales a 27:215 kilogramos, entrega en mayo, 131 3|4; para julio, 103; más alto, mayo, 123; más bajo, 120 1|2.

Liverpool, abril 19—Trigo, tipo Rosario, entrega en abril, por cada 62 libras, 70 por quarter.

MAIZ

Chicago, abril 19—Maíz mixto, norteamericano, por bushel de 56 libras, equivalente a 25:401 kilogramos, en centavos oro, entrega en mayo, 56 5|8, en junio, 59 3|4.

Liverpool, abril 19—Maíz amarillo, tipo Río de la Plata, por quarter, entrega en abril-mayo, 3 8|6.

Maíz mixto, norteamericano, por cental, equivalente a 45:350 kilogramos, para mayo, 8|7, para julio, 8|4; para octubre 12|6, disponible 11|7.

Amberes, abril 19—Maíz amarillo, tipo Río de la Plata, para entregar en abril-mayo, por 100 kilogramos, 47 1|2.

Rotterdam, abril 19—Maíz tipo Río de la Plata, por cada 1.000 kilogramos, en florines, en mayo, 95 3|4; en julio, 88.

Hamburgo, abril 19 — Maíz, entrega en abril-mayo por cada 1.000 kilogramos, 2.200 marcos.

LINO

Duluth, abril 19—Lino, por bushel de 56 libras, o sean 25:401 kilogramos, en centavos oro, para mayo, 155; para julio, 158.

Hull, abril 19—Lino, Río de la Plata, por quarter de 112 libras, entrega en abril-mayo, 13|0.

Londres, abril 19—Lino, tipo Calcuta, entrega en abril-mayo, cada 112 libras, nominal.

Amberes, abril 19 — Lino, entrega abril-mayo, cada 100 kilogramos, 69.

Aceite de lino, por cada 100 kilogramos, disponible, 138 francos.

Amsterdam, abril 19—Aceite de lino, entrega en mayo, por cada 1.000 kilogramos, 26 1|3 florines, en mayo-agosto, 26 1|2.

AVENA

Chicago, abril 19—Avena, por bushel de 32 libras, iguales a 14:515 kilogramos, en centavos oro, para mayo, 36; para julio, 37 3|8.

Londres, abril 19—Avena, tipo Río de la Plata, entrega en mayo, cada 320 libras, 24.

Liverpool, abril 19—Avena pelada, para abril, cada 320 libras, nominal; mayo, 32.

Amberes, abril 19—Avena, cada 100 kilogramos, entrega en abril-mayo, 49 francos.

CEREALES A FLOTE

Liverpool, abril 19—El cálculo semanal de los cereales en viaje, que se dió a conocer ayer, arroja las siguientes cantidades, en toneladas:

Trigo y Harina	Ultima semana	Penúltima	Igual última 1920
Reino Unido.	622.680	622.680	598.930
Continente	511.640	550.020	891.540
Maíz			
Reino Unido.	322.230	344.000	361.280
Continente	217.720	261.260	222.050
Totales.	1.674.270	1.817.960	2.073.900

COTIZACIONES DE TRIGO

Liverpool, abril 19—El gobierno inglés ha dictado un decreto, reduciendo en chelín y seis peniques por quarter el precio del trigo tipo Río de la Plata. En el mismo decreto figuran rebajas para las demás clases de trigo.

VENTAS EN LONDRES

Liverpool, abril 19—Comunican de Londres, que en esa plaza se efectuó la venta de 3.000 toneladas de maíz, en viaje, a órdenes, para entregar en julio-agosto, a 34|9 chelines por quarter.

MERCADO DE CEREALES A TERMINO DE BUENOS AIRES

Primera rueda—Trigo, p. mayo, 600 ton. a 15.60, 15.57, 15.55 y 15.50; p. junio, 6.000 ton. a 15.13, 15.12, 15.15, 15.23, 15.12, 15.10, 15.07, 15.03, 15.07, 15.06, 15.07 y 15.06; p. julio, 3.600 ton. a 14.95, 14.92, 14.87, 14.85, 14.82, 14.87 y 14.82.

Maíz, p. mayo, 200 ton. a 7.30 y 8; p. junio, 600 ton. a 7.23 y 7.20; p. julio, 200 ton. a 7; p. agosto, 200 ton. a 6.90.

Lino, p. mayo, 200 ton. a 13.85; p. julio, 200 ton. a 13.95; p. agosto, 400 ton. a 14.05.

Segunda rueda—Trigo, p. mayo, 3.800 ton. a 15.50, 15.48, 15.50, 15.52 y 15.50; p. junio, 7.600 ton. a 15.15, 15.19, 15.03, 15.10, 15.12, 15.15, 15.07 y 15.15; p. julio, 2.000 ton. a 14.98, 14.95, 14.90, 14.90, 14.87, 14.90, 14.90 y 14.85.

Maíz, p. mayo, 2.200 ton. a 7.30 y 7.25; p. junio, 1.200 ton. a 7.23 y 7.25; p. julio, 200 ton. a 7.05.

Lino, p. mayo, 600 ton. a 13.75; p. junio, 100 ton. a 13.85; p. agosto, 100 ton. a 14.

PRECIOS DE AJUSTE

Entrega	Trigo	Maíz	Lino	Avena
Disponible . .	15.60	9.60	13 60	8.—
Ent. abril . .	15.60	—	13 60	8.—
Id mayo . .	15.50	8.10	13.75	8.10
Id junio . .	15.10	7.25	13 85	8 10
Id julio . .	14.90	7.05	13 90	—
Id agosto. .	14.80	6.95	14 —	—

PRECIOS OFICIALES

La Cámara Gremial de Cereales fijó ayer los siguientes precios para mercaderías disponibles:

Trigo barletta, 15.90; de pan, para el consumo, 15.60; en Bahía Blanca, id pan, $ 15.30.

Lino en dársena, base 4 por ciento de cuerpos extraños, 13.60.

Avena, base 47 kilogramos, en dársena, $ 8; en Bahía Blanca, para exportación, $ 7.80.

Maíz amarillo, 9.10.

BOLSA DE CEREALES

Entrada de cereales por las siguientes estaciones de ferrocarriles:

Once: Trigo 6.107 bolsas, triguillo 237 id, maíz 7.093 id, lino 2.315 id, nabo 112 id, avena 3.201 id, cebada 595 id, cebadilla 911 id, alpiste 104 id, harina 143 id, alfalfa 732 id.

Sola: Trigo 4.654 bolsas, maíz 284 id, lino 1.769 id, avena 1.607 id, cebada 109 id, centeno 110 id, harina 600 id.

Palermo: Trigo 1.055 bolsas, triguillo 190 id, lino 421 id, paja guinea 682 id.

Retiro Pacífico: Avena 910 bolsas.

Retiro C. Argentino: Harina 2.725 id, maíz 120 id, maní 422 id.

C. Córdoba: Harina 858 bolsas, trigo 283 id, maíz 189 id, garbanzos 219 id.

Puerto: Trigo 8.845 bolsas, lino 16.650 idem.

Rural: Trigo 778 bolsas, maíz 2.433 id, lino 364 id, nabo 130 id, maní 201 id, ray grass 24 id.

Colegiales: Maíz 1.514 bolsas.

Brian: Trigo 705 bolsas.

Buenos Aires: Trigo 438 bolsas, maíz 4.198 id, avena 1.610 id, cebada 500 id, centeno 420 id.

Riachuelo: Lino 1.598 bolsas, avena 1.310 idem.

Puente Alsina: Trigo 3.537 bolsas, avena 700 id, lino 420 id.

Total de las entradas: Trigo 26.352 bolsas, triguillo 427 id, maíz 15.437 id, lino 23.737 id, nabo 574 id, avena 9.049 id, cebada 1.202 id, centeno 420 id, alpiste 103 id, alfalfa 732 id, harina 4.176 id, cebadilla 911 id, maní 723 id, paja guinea 1.612 atados, porotos 27 bolsas, garbanzos 219 idem.

Ventas de ayer

Trigo varias clases—[illegible] bolsas en Palermo a $ 15.40, 270 [illegible] a 15.60, 100 a [illegible] 15.35, 193 a 15.10, 179 a 15, 25 a 14.20, 431 a 14.

Maíz amarillo nuevo — 315 bolsas en el Once a $ 10.20, 315 a 10, 490 a 9.95, 315 a 9.85, 382 a 9.70, 355 a 9.50, 130 id en Sola a 9.35.

Maíz amarillo viejo 390 bolsas en Estación Buenos Aires a $ 10. 410 a 9.30.

Avena—326 bolsas en depósito a $ 8, 600 id en Sola a 7.70, 560 a 7.60, 970 id en el Once a 7.50, 563 id en Sola a 7.40, 580 a 7.40, 45 id en el Once a 7.10, 300 id en Sola a 7.30.

Cebada—701 bolsas en Sola a $ 9, 493 id en el Once a 7.70.

Cebadilla—375 bolsas en el Once a pesos 610, 150 a 6, 174 a 5.80, 884 id en Haedo a 5.80, 810 a 5.80, 280 a 4.70.

Lino—350 bolsas en el Once a $ 12.50, 1.800 id en Dársena a 12.40, 34 id en el Once a 11.50.

Semilla de alfalfa—462 bolsas en el Once a $ 5.50, 23 a 5.

Centeno—347 bolsas en el Once a pesos 15.60.

Nabo—17 bolsas en Retiro a $ 12.

Las anteriores operaciones fueron realizadas por los siguientes consignatarios.

Manuel Pajón, Santamarina e hijos, Accame, Bellini y Cía., Goñi Lorenzo y Cía., Lasourain y Etchegaray, C. I. C. y Argentino. A. Rinaldi, Liporazi, Alonso y Blaquier, Devoto Lda., A. Iriarte, Zalba, Salaberry y Bercetche, Etiseonott, A. Rivera, Riesso y Cía., B. y Crespo, R. D. Barker y Cía., Benvenuto Hnos.

EN ROSARIO

MERCADO GENERAL DE PRODUCTOS NACIONALES

Primera rueda—Trigo, p. abril, 400 ton. a 15.80; p. mayo, 800 ton. a 15.50; p. junio, 1.000 ton. a 14.93, 15 y 14.95; p. julio, 1.600 ton. a 14.75, 14.72 y 14.70; p. agosto, 400 ton. a 14.60.

Segunda rueda—Trigo, p. mayo, 200 ton. a 15.40; p. junio, 600 ton. a 14.90, 14.95 y 15; p. julio 400 ton. a 14.65 y 14.70; p. agosto, 400 ton. a 14.55.

Maíz, p. mayo, 1.000 ton. a 7.65.

—Se recibieron ofertas de entrega por 200 toneladas de trigo.

PRECIOS DE AJUSTE

Entrega	Trigo	Maíz	Lino
Disponible	15.60	s|c.	12.95
Entrega abril . .	15.70	—	12.—
Id mayo	15.40	7.65	13.25
Id junio	15.—	6.95	13.25
Id julio	14.70	6.85	13.50
Id agosto. . . .	14.60	6.80	13.50

PRECIOS OFICIALES

La Bolsa de Comercio fijó ayer los siguientes cotizaciones oficiales para mercadería disponible, afuera, puesta en vagón en Rosario:

Trigo, tipo Rosario, número 1, 78 kilogramos, 15.05; número 2, 15.70.

Lino, base 4 ojo de cuerpos extraños, [illegible]

[illegible]

MERCADOS DE LA PRODUCCION

BOLSA DE COMERCIO DE PRODUCTOS FORESTALES

Entraron ayer en este mercado 360 toneladas de carbón, 360 de leña y 2.400 fardos chicos de pasto.

Precios del día, mercadería puesta sobre vagón, por cada 1.000 kilogramos:

Carbón	Colegiales	B. Aires
Quebracho blanco. .	de $ 85 a 95	86 a 95
Mezcla	" " 60 a 70	—
Algarrobo Sarmiento.	" " 63 a 60	—
Córdoba	s|c.	
Carbonilla q. blanco	" " 34 a 37	—
Leña		
Queb. c. torta camp.	" " 41 a 44	42 a 44
Campana	" " 36 a 38	40 a 42
1|2 campana . . .	" " 32 a 34	31 a 33
Algarrobo . . .	" " 22 a 24	—
Verde, tipo F. C. .	" " 25 a 26	25 a 27
Torta 1|2 campana.	" " —	35 a 37
Alfalfa		
Santiago	" " 50 a 70	—
Córdoba	" " 60 a 80	—
Mezcla	" " 40 a 50	—

El carbón húmedo se cotiza con un 10 a 20 olo de rebaja.

EXPORTACION DE CARNES

La sociedad anónima La Blanca despachó en el vapor "Araguaya", con destino a Southampton, 54 toneladas de cuartos vacunos, y en el vapor "El Uruguayo", para Liverpool, 439 toneladas de cuartos vacunos, 112 toneladas de reses de carnero, 9 toneladas de reses de cordero, 14 toneladas de carne sin huesos y 34 toneladas de menudencias congeladas.

—En el vapor "Amstelland", para Amsterdam, embarcó el frigorífico The Smithfield, 1.930 cuartos vacunos congelados y 164 toneladas de carne vacuna, y en el vapor "Highland Pride", con destino a Londres, el mismo despachó 645 cuartos vacunos congelados, 3.667 cuartos vacunos enfriados, y 192 toneladas de carnes congeladas y enfriadas.

—La compañía Sansinena, cargó en el vapor "Araguaya", para Southampton, 668 cuartos vacunos congelados.

MERCADO CENTRAL DE FRUTOS

El mercado de lanas no mantuvo ayer las mejores condiciones del día anterior, es decir, que tuvo menos movimiento. Se pagó por cruzas gruesas de $ 2 a 5, y hasta $ 5.60 por las medianas; de $ 2 a 4 se obtuvo por las segundas esquilas.

Para pieles lanares, cueros vacunos, becerros, nonatos y potros, la plaza estuvo sumamente encalmada, con muy poca venta, según puede verse en el detalle que insertamos más abajo.

Ventas de ayer

Lana, cruza gruesa—52.000 kilos a $ 5, 4.60, 4.30, 4.20, 4.25, 4, 3.40, 3.50, 3.30, 2.

Cruza mediana—14.000 kilos a $ 5.60, 5.20, 5, 4.50.

Cruza fina—[illegible] kilos a $ 5.30, 4, 4.50.

Segunda esquila—[illegible] kilos a $ 4, 2.10 [illegible]

[illegible]

De Santa Cruz — Mediana y gruesa: 10.000 kilos a $ 6.

De Corrientes—Cruza fina y mediana: 2.000 kilos a $ 5.

Barriga y pedazos de territorios—3.000 kilos a $ 3.50.

Pieles lanares lanudo consumo — 8.500 kilos a $ 0.36, 0.30.

Desecho—2.800 kilos a $ 0.16, 0.10.

Del Chubut—12.000 kilos a $ 0.41.

Estación y pelado—500 kilos a $ 0.30.

Criollos—480 kilos a $ 0.45.

Vacunos—150 cueros a $ 5.50 6.

Becerros—110 cueros a $ 6.20, 6.

Nonatos—70 cueros a $ 3.20, 3.

Potros—45 cueros a $ 4, 3.80.

Salados—46 cueros a $ 4.50.

Cerda—3.450 kilos a $ 13.50, 13.30, 13, 12.50, 12, 11.50, 11, 10, 9.

Nutria—60 kilos a $ 22, 21.50, 20.

Cabras de San Luis—20 kilos a $ 15.

Plumas—20 kilos a $ 10.50.

Sebo pisado—5 barriles a $ 3.

MERCADO DE AVES

(Mercado Ciudad de Buenos Aires)

Entraron ayer en este mercado 425 pichoneras cargadas con aves varias y 173 cajones con huevos.

Ventas de ayer

Gallinas especiales de $ 5.50 a 6 la yunta, id regulares de 3 a 3.20 id, pollos especiales de 3.20 a 3.60 id, id regulares de 1.80 a 2 id, id chicos de 1.20 a 1.60 id, pavos de cerda especiales de 19 a 20 id, id regulares de 10 a 11 id, pavitas según clase de 5 a 6 id, patos criollos de 2.80 a 3.20 id, id marruecos de 1.50 a 2 id, gansos de 3.80 a 4 id, pichones de paloma de 0.40 a 0.45 id, conejos de 1 a 2 id.

Huevos: A $ 1.25 la docena.

MERCADO DE PATATAS

(Estación Casa Amarilla)

Entraron ayer en este mercado 10.123 bolsas, en Retiro Pacífico 230 id, en Colegiales 992, en Buenos Aires 352 id. Total: 20.725 bolsas.

Ventas de ayer

Se cotizó este producto entre $ 0.50 y 1.30, los 10 kilos, según clase y calidad.

MERCADO DE PASTO

Entrada de pasto por las siguientes estaciones de ferrocarriles:

Caballito (F. C. O.), 2.894 fardos grandes y 9.527 chicos.

Buenos Aires (C. G. B. A.): 1.916 fardos grandes y 384 chicos.

Palermo (F. C. P.): 1.079 fardos grandes y 570 chicos.

Colegiales (F. C. C. A.): 40 fardos grandes y 1.618 chicos.

Once (F. C. C. B. A.): 138 fardos grandes.

Lacroze (F. C. C. B. A.): 47 fardos grandes.

Total general: 6.104 fardos grandes y 12.099 chicos.

Ventas de ayer

Pasto alfalfa, fardos grandes especial a superior de $ 69 a 70, los 1.000 kilos; regular a bueno de 56 a 59 id; inferior de [illegible]

[illegible]

TIPOS DE LOS GIROS BANCARIOS A LA VISTA

BANCOS	Ing.	Bélg.	Fran.	Alem.	Esp.	Suiza	Italia	Hol.	E. U. A.	Brasil	Mon.
Nación	44 ½	9.65	10.—	45.—	5.21	4.18	15.05	—	138.—	—	—
Provincia	44 ½	9.60	10.—	44.50	5.20	4.18	15.20	2.10	138.—	26.600	13.—
Lond. R. Plata	44 ½	9.70	10.—	45.—	5.15	4.15	15.10	—	138.20	26.400	13.50
Lond. y Brasil	44 ½	9.60	10.—	45.—	5.18	4.15	15.10	2.06	138.10	26.400	13.50
Anglo Sudam.	44 ½	9.70	9.95	45.50	5.20	4.17	15.10	2.09	138.40	26.800	13.50
Británico	44 ½	9.70	10.—	44.—	5.20	—	15.10	—	138.—	—	—
Alemán	44	9.30	9.85	44.50	5.15	4.14	15.—	2.06.5	138.50	—	12.50
Germánico	44	9.30	9.85	44.50	5.15	4.14	15.—	2.06.5	138.50	—	—
National City	44 ½	9.85	10.05	45.25	5.20	4.17	15.20	2.08	138.30	27.000	—
First Boston.	44 ½	9.55	9.80	—	5.17	4.15	14.80	2.07	138.20	—	—
Español	44 ½	9.50	10.—	44.50	5.20	4.16	15.—	2.11	138.—	26.500	13
Fran. R. Plata	44 ½	9.70	10.—	—	5.20	4.17	15.10	—	138.—	—	—
Francés Italia.	44 ½	9.60	10.10	45.—	5.20	4.17	15.25	2.10	137.50	26.600	—
Italia	44 ½	9.70	10.—	44.50	5.19	4.15	15.10	—	138.—	—	—
Comer. Italiano	44 1|16	9.45	9.90	44.50	5.18	4.18	15.—	2.09	137.20	26.400	14
Italo Belga	44 ½	9.75	9.95	45.—	5.18	4.16	15.10	2.08	138.—	—	—
Holandés	44	9.55	9.80	44.50	5.18	4.14	14.90	2.08	138.80	26.700	14
Pop. Argentino	44 ½	9.45	10.—	45.—	5.18	—	15.—	—	138.—	—	—
Royal Canadá	44 ½	9.75	10.03	45.—	5.22	4.20	15.15	2.09	138.20	26.400	13
Comercial Azul	44 ½	9.62	10.—	44.75	5.20	4.19	15.15	2.10	137.50	—	—
Galicia y B. A.	44 ½	9.65	10.—	44.—	5.20	4.14	15.15	2.07	138.20	—	13.50
American Corp.	44 ½	9.75	10.—	45.25	5.22	4.18	14.95	2.09	138.—	26.500	13
Chile y Argent.	44 ½	9.60	10.—	44.—	5.22	4.17	15.—	2.10	138.—	26.500	14
Yokohama.	44 ½	—	—	—	—	—	—	—	138.—	—	—
Arg. Uruguayo	44 ½	9.70	10.05	45.—	5.21	4.17	15.15	2.08	138.—	—	13.50
Esp. y América	44	9.90	10.—	45.50	5.21	4.18	14.90	2.10	138.—	26.600	13.75

El Banco de la Nación cotizó ayer los cambios telegráficos a los siguientes tipos: Sobre Inglaterra, 44; Francia, 9.95; Bélgica, 9.60; Alemania, 45; España, 5.15; Italia, 15.15; Estados Unidos, 138; Suiza, 4.16; Montevideo, 13.50 a favor del tomador.

Cotizaciones de ayer a la vista sobre Suecia, a 1.32 y 1.34; sobre Noruega, [illegible]; Dinamarca, a 1.12 y 1.16; sobre Yokohama, 1.61; sobre Montevideo, [illegible]; sobre Austria, a [illegible] y sobre Valparaíso, a [illegible]

bueno de 48 a 60 id; inferior de 34 a 42 id.

Pasto mezcla fardos grandes especial: de 54 a 60, los 1.000 kilos; regular a bueno de 48 a 50 id; inferior de 33 a 38 id.

Pasto cama fardos grandes y chicos ray grass según clase de $ 34 a 62, los 1.000 kilos; pajas id id de 24 a 45 id.

MERCADO DE LINIERS

En peores condiciones que el día anterior se realizaron ayer las ventas de hacienda vacunas.

Los lotes más especiales de frigoríficos no obtuvieron más de $ 0.28 1/2 la libra.

El consumo continuó cotizando a precios en baja, por cuanto no despertaron ningún interés las adquisiciones de lotes para el abasto.

Las ventas más importantes fueron: 30 n. esp. a $ 220, vendidos por C. Amoretti, 59 id de Saavedra, a $ 215, por Juan Lalor; Gibson Hnos. colocaron de Caseros 108 n. esp. a $ 203, y al mismo precio P. Lanusse vendieron 66 id de Córdoba.

Los precios extremos del día fueron los siguientes:

Novillos mjo de frig. de	$ 215.—	a 220.—
" " id id, de	" 180.—	a 203.—
" mjg. id id, de	" 160.—	a 175.—
" para consumo de	" 61.—	a 152.—
Novillitos id id, de	" 40.—	a 109.—
Vacas id id, de	" 51.—	a 145.—
Vaquillonas id id, de	" 32.—	a 55.—
Terneros, de	" 10.—	a 80.—

Entraron ayer en este mercado 4.314 animales vacunos, a la siguiente consignación:

Salaberry y Bercetche: Beriso, E. Ríos 78; García, C. Tejedor 19; Durañona, Caseros 63, Monti, Lincoln 28.
F. L. Cucullu: Mellan, Ayacucho 18; Menditegui, G. López 60.
J. Goñi hijo y Hnos.: Sallabuy, Pinto 100, Arnedey, Azul 30, Percar, Azul 37.
F. B. Arzeno: Arroyo, Ayacucho 65, Duspenegui, T. Lauquen 44.
N. A. Calvo: Moreira, E. Ríos 63; Moreira, id 36, Muriel, G. Pinto 100, Leque, Villegas 60.
T. Devoto y Cía.: Alvear, Villegas 39; Basira, Pinto 10; Vitoquegui, E. Ríos 70.
F. L. Patrón: Cauchossi, 9 de Julio 86.
P. Arancet, Iturburo, Córdoba 54.
D. y Ramsay, Hardie, Balcarce 42.
Dolhino Hnos.: Molinero, Pampa 88.
A. Vélaz y Cía.: Velasque, Rivadavia 32.
Volpe y Mazzino Hnos., Barodone, Villegas 22.
A. y Ferrari: Caneva, Córdoba 18.
S. Abello y Cía.: Sánchez, Pampa 20.
Bertal y Cía.: Artola, Ayacucho 44.
Alani, C. Tejedor 56, Trenc, Pampa 90; Bousio, id 19.
Alchourrón Hnos.: Goenaga, T. Lauquen 30, Labbiati, Olavarría 28.
R. y Muriés: Giordano, Las Colonias 140.
F. Bascarán: Casillos, Rivadavia 20.
Casà y Cía.: Etcheverry, Córdoba 114.
P. Córdoba e hijos: Cladie, Dorrego 70.
Casares Hnos. y Cía.: Quaglia, Córdoba 18.
J. Etcheverry, Valena, Pehuajó 20.
Fiorito Hnos. y S. Pappoli, Córdoba 27.
Fayanás y Tellagorri, Depaoli, Lincoln 18.
H. Garat, Mujica, Pampa 87.
Gibson Hnos., Debaisieux, Caseros 25, Gibson, id 108.
Heriot Hnos. Domínguez, Lincoln 14.
A. Iriart, Ausmendi, Guamini 19.
Lasurain y Etchegaray: Etchegaray, Lamadrid 23.
Mihura Hnos.: Reggiardi, E. Ríos 38, id. id 37, Krager, id 37, Arugós, Balcarce 100.
Olano Díaz, Casón, Pehuajó 20.
S. Palau y Cía.: Villanueva, Bolívar 2; Rocho, Bolívar 18.
Juan Lalor, Iribarne, Azul 60; Lasondor, Córdoba 79, Tafernaberry, Monte [illegible]; Mamerto, Las Colonias 37, Donadilla, Saavedra 60; Landeson, Lincoln 31; Tanetti, Pinto 30.
P. y A. Lanusse: Gaubidi, Pinto 53; A. y Speroni, E. Ríos 74, Bustamante, id 22; Vaine, id 26, Van Delende, id 41, Pendiola, id 20, Pompon, id 37, Castaño, Pampa 28; Esurdia, Córdoba 100, Domingo, Tornquist 32, Bromi, G. Pinto 45, Cunighi [illegible], C. de Areco 107, Figerio, L. de Zamora 89.

Ventas de ayer

Alzaga, Unzué y Cía. SANTA FE: Novillos 266 g. c/g. a $ 120.
Alchourrón Hnos. — OLAVARRIA: Vacas 1 g. a $ 100. Vaquillonas 1 c/g. a 62. Terneros 4 r. 36. C. SUAREZ: Terneros 3 g. 59. Novillitos 2 b/c. 55.
Amoretti C. — LINCOLN: Novillos: 20 n. e. a $ 220.
Arzeno Hnos. — T. LAUQUEN: Vaquillonas 44 b/c. a $ 54. AYACUCHO: Terneros 23 r. 23, 43 r. 17.
Alonso, Ferrari y Cía. — CORDOBA: Novillos, 2 m/g. a $ 175, 4 g. c/g. 95. Vacas 4 g. 83.
Aquerre, Bellini y Cía. — G. PICO: Novillos 90 e. a $ 156. C. TEJEDOR: Terneros 55 b. 4?.
Arancet P. y Cía. CASEROS: Vacas 2 e. a $ 155, 14 m/g. 111, 16 g. 93, 11 g. 82, 7 g. c/g. 73.
Alvarez y Speroni E. RIOS: Terneros: 22 r. a $ 26, 14 r. 29; 14 r. 21, 19 r. 20; 13 r. 25.50, 4 r. 19, 4 r. 27, 15 r. 35.50. Vaquillonas: 5 c/g. 55. Vacas 9 g. c/g. a 58, 2 g. 68. Novillos 3 f. 48, 6 b/c. 61; 7 b/c. 51, 8 b/c. 55.50.
Bunge y Born — GUALEGUAY: Novillos 61 b/c. a $ 68. RIO IV: Novillos 39 g. c/g. 124.
Benítez y Morelló — LOPEZ: Novillos: 15 g. c/g. a $ 90. Novillitos 36 b/c. 66; 48 b/c. 50. Novillos 6 c/g. 85.
Córdoba P. e hijos — DORREGO: Novillos 23 g. c/g. a $ 100, 25 c/g. 90. Vacas: 6 m/g. 110, 9 g. 80. Vaquillonas 4 g. c/g. 73.
Cuesta y Cía. — 9 DE JULIO: Novillos: 2 g. c/g. a $ 108. C. CASARES: Novillitos, 5 b/c. 50.
Crédito Territorial — V. ELISA: Novillos 4 c/g. a $ 80. Novillitos 13 b/c. 65.
Carrquiry, C. y Cía. — E. RIOS: Terneros 17 r. a $ 20.
Cucullu F. L. — SANTA FE: Terneros 7 [illegible]. PEHUAJO: Terneros 23 g. 65, 46 g. 70; 15 m/g. 80, 45 g. 58.
Crespo y Rodríguez RIO IV: Vacas 6 [illegible] $ 80, 9 g. 66. Novillos 11 c/g. [illegible] Novillitos 14 g. c/g. 70 [illegible] a 56. Vaquillonas, 12 b/c. 58. Terneros [illegible]. L. DE ZAMORA: Toritos 2 f. 25.
Colomber VILLEGAS: Novillos 87 m/g. a $ 100.
D. y Ramsay BALCARCE: Vacas 6 [illegible] 12 g. 100. M. CHIQUITA: Vacas. 15 b/c. 50. Terneros 12 r. 40.
Devoto T. y Cía. — G. PINTO: Novillos [illegible] $ 110. VILLEGAS: Novillos [illegible] 100. G. PINTO: Vacas 1 g. 80. OLAVARRIA: Vaquillonas 8 b/c. 60. Novillitos 2 b/c. 50. Terneros 22 r. 30.
Díaz O. y Cía. — PEHUAJO: Novillitos, 21 g. c/g. a $ 72.
Etchart P. — CASEROS: Novillos 38 g. c/g. a $ 120. C. DE ARECO: Novillos 11 e. 200. T. LAUQUEN: Vacas 2 g. c/g. 75. C. DE ARECO: Novillos 1 g. 90. T. LAUQUEN: Vaquillonas 16 b. 52. Vacas 5 g. 40.
Etcheverry J. y Cía. — PEHUAJO: Novillos 20 m/g. a $ 63.
Fiorito Hnos. y Sambrizzi — PEHUAJO: Terneros 23 b. a $ 40, 25 r. 28, 19 g. 56, 23 r. 25. BOLIVAR: Terneros: 41 r. 33, 20 r. 31. LAS HERAS: Terneros 30 m. a 15.90.
Fayanás y Tellagorri — LINCOLN: Vacas 9 g. c/g. a $ 75. Novillitos 1 g. 75.
Garat H. — CATRILO: Novillos 41 c/g. a $ 90. Vacas 1 g. 80.
Gibson Hnos. — CASEROS: Novillos: 108 e. a $ 203. Vaquillonas: 25 g. 87.
Goñi J. hijo y Hnos. — PILA: Novillos: 22 g. c/g. a $ 100. CORDOBA: Novillos: 22 g. 145. BRANDSEN: Novillos 19 c/g. 90. **AZUL:** Novillitos: 7 g. c/g. 82. Vaquillonas: 7 c/g. 66; 2 b/c. 55. Terneros: 4 b. 40. G. PINTO: Terneros: 55 b. 40.
García M. — CATRILO: Novillitos: 49 g. c/g. a $ 75.
Iriart A. — GUAMINI: Novillos 19 e. a $ 180.
Kenny E. y Cía. — C. DE ARECO: Novillos 40 e. a $ 188, 66 m/g. 170.
Lanús A. y Cía. — CATRILO: Novillitos 45 g. c/g. a $ 70. Novillos: 36 g. c/g. 100. T. LAUQUEN: Novillos 14 m/g. 160, 26 g. c/g. 105.
Lizarralde Hnos. — SAN VICENTE: Novillos, 13 e. a $ 186.
Lalor J. — SAAVEDRA: Novillos 59 m/e. a $ 215. VILLEGAS: Novillos: 17 m/e. a 217. G. LOPEZ: Novillitos 7 f. 35. MONTE: Vaquillonas. 2 b/c. 56. Terneros: 5 m. 5.60. LINCOLN: Novillitos. 5 f. a 20, 15 g. 90. SALTO: Novillitos. 14 b/c. 54. Vacas. 4 g. 98.50, 12 g. c/g. 75; 2 b/c. 66. Novillos: 19 f. 62. 9 DE JULIO: Terneros: 13 r. 28. Novillitos. 3 f. 39. 6 b/c. a 55. C. CASARES: Novillitos: 12 g. c/g. a 87. Vaquillonas: 10 b/c. 58. AZUL: Terneros: 20 r. 34; 20 b. 45, 10 b. 39. RIO IV: Terneros: 14 b. 45.50; 11 g. 50; 8 r. 82; 13 b. 44. Novillitos: 17 b/c. 65; 16 g. c/g. 88. G. LOPEZ: Novillos: 5 c/g. a 78. 24 b/c. 63. RIO IV: Novillitos 18 b/c. 65; 18 b/c. 60. 18 g. c/g. 75, 17 b/c. 65; 16 g. 88. G. PINTO: Vacas: 2 g. 96. Vaquillonas. 2 g. 95. Terneros 6 g. 65; 2 b. 39.
Lanusse P. y A. — CORDOBA: Novillos. 66 e. a $ 203; 34 e. 189; 27 g. c/g. 108. 9 DE JULIO: Novillos 10 c/g. 85. SAAVEDRA: Novillos: 20 c/g. 81; 10 c/g. a 72. LA PLATA: Terneros 6 b. 40. 3 b. 45. L. DE ZAMORA: Vaquillonas 22 b/c. 39; 7 b/c. 61. Novillitos: 5 b/c. 51, 54 b/c. 43. PRINGLES: Vacas: 4 g. 80; 3 g. a 81. TORNQUIST: Vaquillonas: 4 b/c. 58; 13 c/g. 65. Novillitos. 15 g. c/g. 31, 6 b/c. a 48. G. PINTO. Novillitos: 2 c/g. 70. Terneros: 13 g. 54.50, 6 g. 64; 10 g. 56. CATRILO: Terneros 18 g. 63.50, 4 b. 45.
Lascurain y Etchegaray — LAMADRID: Vacas, 4 m/g. a $ 120, 3 g. 100. Novillos: 14 g. 140, 11 g. c/g. 120. T. LAUQUEN: Vacas 26 g. 82. Novillos 32 g. c/g. 105. Vaquillonas: 28 c/g. 80. Novillitos: 21 g. c/g. 16?
[illegible] Hnos. y Cía. DORREGO: Novillos: 22 g. c/g. a $ 105.
[illegible] OLAVARRIA: Novillos: 26 g. a $ 140, 53 g. 130. Vacas: 70 g. 80, 10 g. c/g. 60. Terneros: 48 r. 25, 70 b. 40, 15 r. 15 g. 52.
Nalé, Repetto y Cía. — 25 DE MAYO: Vacas: 2 b/c. a $ 45. Vaquillonas: 3 b/c. 40, 4 b/c. 45. Terneros. 2 r. 30.
[illegible] y Cía. — AYACUCHO: Vacas: 2 g. a $ 100. Terneros 6 r. 20.
Patrón F. L. — 9 DE JULIO: Terneros: 14 b. a $ 40.
Palacios Hnos. — AZUL: Novillitos: 19 e. a $ 50. Toritos: 1 f. 25.
Puiggros y Cía. — SANTA FE: Novillos: 16 c/g. a $ 78. Vacas: 1 g. 120.
Patrón Costa y Peró — C. SUAREZ: Novillos: 46 g. c/g. a $ 110. 9 DE JULIO: Novillos: 4 m/g. 160. Vacas: 11 m/e. a 150, 1 exc. 160. 1 g. 95.
Rodger G. H. y Cía. — G. PINTO: Vacas: 13 g. c/g. a $ 69; 10 c/g. 63.50; 19 m/e. a 115.
Rodríguez Sabino — IBAÑEZ: Novillos: 21 c/g. a $ 91.
[illegible] B. — LONQUIMAY: Novi[illegible] DORREGO: Vacas: 10 g. c/g. 70; 5 f. 25. Vaquillonas: 4 b/c. 55. LONQUIMAY: Novillos: 1 g. c/g. 110; 1 c/g. 80.
Santamarina e hijos — LAMADRID: Vacas. 47 g. c/g. a $ 72. Novillos 18 g. c/g. 100.
Serantes, Calmi y Cía. — AYACUCHO: Novillos 7 c/g. a $ 95. Vaquillonas 4 b/c. 60. Novillitos: 11 g. 90. PILA: Novillos 3 m/g. 160, 43 g. c/g. 120.
Salaberry y Bercetche — LINCOLN: Novillos 7 b/c. a $ 71.50, Vacas: 2 g. 92. Terneros 3 r. 35.50, 8 g. 50, 8 b. 48. E. RIOS: Vaquillonas 4 b/c. 52.50. Vacas 8 b/c. 57.50, 10 b/c. 56.50, 10 b/c. 59, 9 b/c. 58.50. Novillos: 2 g. c/g. 101; 10 g. c/g. 85, 6 c/g. 76, 18 g. c/g. 92. G. LOPEZ: Novillos 7 b/c. 68. CASEROS: Novillos 63 e. 185. LINCOLN: Vacas 3 g. c/g. 75. RIO IV: Novillos: 8 g. c/g. 113; 8 g. c/g. 107.50. C. TEJEDOR: Terneros 4 b. 43.50, 4 r. 27, 3 g. 50. Vaquillonas: 2 b/c. 68.
Volpe y Mazzino Hnos. — PELLEGRINI: Novillitos 11 m/g. a $ 105, 9 g. c/g. 80.
Vélaz A. y Cía. — PELLEGRINI: Vacas: 1 b/c. a $ 65; 4 g. 85. T. ARROYOS: Terneros 1 r. 26; 8 r. 33. RIVADAVIA: Novillos 21 c/g. 80.

Compra de los frigoríficos: Sansinena 311 animales, La Blanca 52, Swift 290, Wilson 347, Armour 311.—Total: 1.311 animales.

Animales porcinos

En análogas condiciones al día anterior operó ayer este mercado. Los precios cotizados oscilaron desde $ 0.20 a 0.65 el kilo.

La entrada alcanzó a 1.305 animales, de los que compró el frigorífico Swift 290 cabezas.

Ventas de ayer

Alchourrón Hnos. — De Córdoba 36, a $ 0.49, de id 28, a 0.48, de id 23, a 0.40, de id 41, a 0.30.
Crespo y Rodríguez — De L. de Zamora 8, a $ 0.55; de Córdoba 24, a 0.50; del Bolívar 56, a 0.48; de Córdoba 23, a 0.30; de V. Elisa 70, a 0.20, de id 25, a 0.40.
Salaberry y Bercetche — De Pehuajó 15, a $ 0.45; de C. Tejedor 20, a 0.54.
Pryor e hijo — De Viamonte 20, a $ 0.56.
Wallace y Cía. — De Rivadavia 25, a pesos 0.59.
Méndez Hnos. y Cía. — De 9 de Julio 53, a $ 0.50.
C. Amoretti — De M. Paz 29, a $ 0.64.
A. Bellini y Cía. — De Rivadavia 42, a $ 0.50; de Lincoln 16, a 0.63; de id 4, a 0.40.
Puiggros y Cía. — De Córdoba 61, a pesos 0.55, de id 2, a 20.00.
De L. y Fagés Hnos. De Canals 45, a $ 0.63, de Ameghino 49, a 0.54, de 25 de Mayo 56, a 0.37, de 9 de Julio 36, a 0.61, de id 11, a 0.40, de Alejandro 3, a 0.60.
N. y Repetto — De Tandil 50, a $ 0.55.
J. L. Ripoll — De Santa Fe 10 a $ 0.65, de id 44, a 0.55, de id 19, a 0.58, de id 18, a 0.30.
A. Stabile — De 9 de Julio 19, a $ 0.48.
A. Hinguier — De Lincoln 20, a $ 0.48.
Juan Lalor — De Navarro 32, a $ 0.52; de Córdoba 20, a 0.53, de Villegas 2, a 0.55.

MERCADO DE MATANZA

(Estación Tablada)

A excepción de las categorías de ovejas, que continuaron ayer con plaza muy floja, las demás categorías se realizaron con alguna mayor facilidad que en los días precedentes.

Por los precios registrados en el movimiento de ayer se destacaron las siguientes operaciones:

379 borregas, de Alleu, a $ 16, vendieron Dodds y D. Ramsay, por cuenta de F. de Sorondo, al frigorífico Swift; 785 borregos, de La Cesira, a $ 14 colocó Lalor Juan por cuenta de S. Jordeu, al frigorífico Las Palmas, 316 capones, de Olavarría, a $ 14, vendieron Sarasola y Martiarena, por orden de Curuchaga y Cía., al frigorífico Las Palmas.

Los precios extremos del día fueron los siguientes:

Capones p. frigorífico de	$ 5.60	a 14.—
Ovejas para matadero de	" 5.30	a 10.40
Borregos p. frigorífico de	" 9.—	a 16.—
" para matadero de	" 5.80	a 7.50
Corderos p. frigorífico de	" 6.10	a [illegible]

Se vendieron para el consumo local 6.530 animales.

Compra de los frigoríficos: The Anglo South American Meat Co. Ltd. 3.050 animales, Las Palmas 1.621, Armour 1.514, Swift 1.150, Wilson 937, Compañía Sansinena 813.

Entraron ayer en este mercado 10.534 animales lanares, a la siguiente consignación:

Lalor Juan: Sjo., La Cesira 200, Fox, Goin 120, Irizan, San Fermín 200, Letre, A. Corto 168.
Salaberry y Bercetche: Colombet, 30 de Agosto 177, Segurola, R. Otero 280; Ochotoco, La Colina 264.
Lascurain y Etchegaray: Otondo, A. Corto 200; Begories, Pigüé 156; Schwalt, C. Suárez 170; Lleillero, Curumalan 146; Sánchez, C. Suárez 395.
Alchourrón Hnos.: Bolero, Bosch 178; Pasenendo, Tornquist 150.
Méndez J. M. y Cía.: Segano, Los Pinos 180. Colina, V. Dorn. 200.
La C. de Hacendados: Arano, Quequen 220.
Devoto T. y Cía.: Castellanos, Las Nutrias 94; Sáenz, Las Flores 211.
Mantel y Cía.: Arch, Vitícola 249.
Martínez de Hoz e id.: Flores 190.
Arancet P. y Cía.: Zarotegui, R. Otero 190.
Arzeno F. B. y Hnos.: Arroyo, Cangallo 400.
Andreu Jacinto: Prado, Allen 380.
Santamarina e hijos: Cherciud, Tamangueyú 90.
Alvarez y Speroni: [illegible], E. Ríos 66.
Goñi J. hijo y Hnos.: Carrou, Naposta 150.
Córdoba P. e hijo: Hernández, Vitícola 157.
Ocampo y Cía.: I. Ña, V. Dorna 1.309.
Ojam F. y Cía.: Rosel, Las Flores 310.
Bellocq e Hita: Busch, Realicó 605.
Palacios Hnos.: Comunos, G. Pico 600.
Vélaz A. y Cía.: [illegible], Arrecifes 238.
Iraizoz Hnos.: [illegible], Cachari 98.
Parera M. C.: Lescanl, Concordia 400.
Lanusse P. y A.: Henderson, Erquiza 25, Echandio, Naposta 337; Monasterio, Vitícola 180; Clara, Pardo 196.

Ventas de ayer

Alchourrón Hnos. BOSCH: 64 capones a $ 11, 85 borregos a 10.50; 20 a 8.80. TORNQUIST: 157 ovejas a 7.50. GOYENA: 118 ovejas a 8.20, 26 a 7; 40 a 9. A. CORTO: 19 ovejas a 6.50; 58 a 7.70; 128 a 7. GOYENA: 165 borregos a 7; 41 a 5; 166 a 7.50; 4? a 6.30, 180 a 12; 35 ovejas a 7.20; 156 borregos a 9.
Alvarez Speroni E. RIOS: 18 borregos a $ 10; 20 ovejas a 10.
Arancet P. — R. OTERO: 190 ovejas a $ 7.50.
Arzeno F. B. y Hnos. — CANGALLO: 333 capones a $ 12.50.
Ardohain e Iturraspe — ZORRILLA: 150 capones a $ 9.20, 220 a 8.50.
Coppola Severo y Cía. — ZORRILLA: 178 capones a $ 9.
Bellocq e Hita REALICO: 558 ovejas a $ 6; 51 borregos a 7.50.
Córdoba P. e hijo — VITICOLA: 157 capones a $ 13.50.
Casà, C., Jones y Cía. — LAS FLORES: 447 corderos a $ 6.10, 20 a 8.
Cuesta y Cía. — DUDIGNAC: 142 ovejas a $ 6.40; 22 capones a 10.
Devoto T. y Cía. — PUAN: 347 ovejas a $ 4. LAS FLORES: 51 borregos pel. a 9; 160 a 8.80, T. LAUQUEN: 77 borregos pel. a 9; 67 ovejas a 7.70.
D. Dods y Ramsay — ALLEN: 279 borregos a [illegible]
Erreà Valentín — P. MARTIDA: 394 capones a $ 8. 170 ovejas a 5.80.
Estremé Hnos. LAVALLE: 120 ovejas a $ 6.21.
Goñi J. hijo y Hnos. — NAPOSTA: 150 ovejas a $ 7.40.
Lascurain y Etchegaray — C. SUAREZ: 331 ovejas a $ 9.30. MECHONGUE: 150 ovejas a 7.20, 100 borregos a 6.30, PIGÜE: 102 ovejas a 10.50, 70 borregos a 10.50, 16 a 5. C. SUAREZ: 31 ovejas a 7.60, 30 a 7.80; 50 borregos a 8.50. CURUMALAN: 147 ovejas a 7.30, 12 a 12. A. CORTO: 200 capones a 9.40.
Lalor Juan LA CESIRA: 785 borregos a $ 14, 15 a 7. RONDEAU: 143 capones a 9.60, 157 ovejas a 6.59, 61 borregos a 9.50, 63 a 7. GONIN: 30 capones a 11, 60 ovejas a 7. 40 borregos a 11.
La C. de Hacendados QUEQUEN: 315 ovejas a $ 8.
Lot Simón A. S. ELADIO: 76 borregos a $ 11.
Lanusse P. y A. — NAPOSTA: 327 ovejas a $ 8. VITICOLA: 12 capones a 12.70, 176 borregos a 11.40. E. RIOS: 30 ovejas a 6. 18 borregos a 10. PARDO: 42 borregos a 10, 21 a 6.80, 29 a 6.70, 15 a 10, 82 a 7.20. E. RIOS: 264 capones a 10.
Méndez Hnos. y Cía. RIO NEGRO: 165 ovejas a $ 6. 41 borregos a 8. 53 a 6.50.
Martínez de Hoz Hnos. PIERES: 178 capones a $ 12.60.
Mantel y Cía. — VITICOLA: 240 borregos a $ 12.
Ojam F. y Cía. — DE LA CANAL: 157 borregos a $ 7.10, 153 a 10.
Parera Muñoz C. CONCORDIA: 65 capones a $ 8.50, 200 a 6.50, 133 a 5.60.
Palacios Hnos. PICO: 161 borregos pel. a $ 9. 160 borregos a 10.50, 238 a 6.50; 49 a 5.80.
Salaberry y Bercetche — 30 DE AGOSTO: 28 ovejas a 9. 89 a 7.50, 24 borregos a 10.50; 23 corderos a 11.50. RIO BAMBA: 75 ovejas a 5.80. ORENSE: 162 ovejas a 7.50. DE LA COLINA: 262 ovejas a 8. R. OTERO: 159 borregos a 7; 50 a 7. PUAN: 37 capones a 10.
Santamarina e hijos — TAMANGUEYU: 35 capones a $ 10. 55 ovejas a 7.
Sarasola y Martiarena — OLAVARRIA: 340 ovejas a $ 8, 346 capones a 14.
Urtasun P. y Cía. — SAN MAYOL: 156 ovejas a $ 6.50, 44 a 10.40, 96 a 8.50. EL PERDIDO: 134 ovejas a 6.60; 133 a 8.30; 58 capones a 10.
Van P. y Casamayor — STROEDER: 86 capones a $ 9. 114 borregos a 6.30.
Vélaz A. y Cía. — B. MITRE: 190 borregos a $ 11.80, 35 a 7. CASTEX: 140 ovejas a 7.10. MOLDES: 17 capones a [illegible], 24 borregos a 4.[illegible]

VALOR DE LAS CASAS Y TERRENOS

BRAVO BARROS Y CIA.

Casa Manuela Pedraza 5253, de 8m66 por 47m14, superficie 408 m. c. 23, en $ 7.400 ($ 18.12 el m. c.). Comprador señor Juan Frattini.

PUBLIO MASSINI y Cía.

En Avellaneda, avenida Galicia entre Mendoza y Humberto I, 2 lotes con superficie de 272 metros cuadrados cada uno, vendidos en $ 7.200 ($ 13.25 el m. c.). Compradores, señores L. J. Fassari y Felipe Ross.

ADOLFO BULLRICH Y CIA.

Propiedad Florida 215/23, entre Sarmiento y Corrientes, de 14.60 mts. de frente por 7.44 mts. de fondo y un martillo en contrafrente de 6.65 por 21.13 metros. Superficie 252.92 metros cuadrados. Vendida en pesos 262.000 m. Promedio $ 1.0?2.18 m. c. Compradora Sra. Carmen Aguirre de Ortiz Basualdo.

F. ARTOUL BONORINO y Cía.

Propiedad en Villa Urquiza, calle [illegible] número 2340, compuesta de 8.66 metros por 40, vendida en $ 5.300. Comprador Francisco Olcese.

Terreno en Floresta, calle Cárdenas [illegible] Bragado, de 10.09 [illegible] por 27.20 [illegible] a $ [illegible] el m. c., al contado. Comp. Rafael Giordano.

Terreno en Floresta, calle Cárdenas entre Tapalqué y Bragado, de 8.66 metros por 28.70, vendido a $ 15 el m. c., al contado. Comp. José Sosa.

En Lanús (Oeste) [illegible] casitas y 19 terrenos a pagar en 60 mensualidades, que variaron entre $ 68 y 9 la mensualidad. Varios compradores.

LANUSSE, SALINER Y LAMA

Petit hotel Tacuarí 824, 380 va. en $ [illegible] 113.500 al contado. Comprador Juana S. de Duche.

Prop. Republiquetas [illegible] 99. 400 va. $ 7.200. Comprador Alejandro Bellan.

VALOR DE LOS CAMPOS Y GANADOS

MIGUEL Y ANGEL CASTELLAR

Efectuaron en Azul el 15 del corriente su remate-feria bimensual de haciendas, obteniendo los siguientes precios:

Novillos de 2 1/2 años, buena clase y estado, de $ 135 a 139, id de 2 y 2 1/2 años, según clase y estado, de 90 a 116; id de 1 1/2 y 2 años, según clase, de 70 a 72; id de 1 1/2 años, de 60 a 72; id de 1 y 1 1/2 años, de 60 a 62; id 1 y 1 1/2 años, flacos, de 42 a 48, id de 1 y 1 2 años, desecho, de 32 a 39, vacas mestizas Durham, gordas, de pesos 112 a 141, id carne gorda, de 81 a 107, id de invernada buen estado, de 70 a 79; id invernada, desecho, de 60 a 69, id muy desecho de 41 a 44, vaquillonas Durham, de 2 años, buena clase, a 80, id de 1 a 2 años, según clase y estado, de 56 a 60; id de 1 y 1 1/2 años, de 41 a 44, id de 1 y 1 1/2 años, desecho, de 30 a 34, vacas y terneros Durham, buena clase lecheras, lo que pisa, de 74 a 80, id generales según clase y estado, de 62 a 66, id delgadas, según clase, de 40 a 60, id desecho, de 30 a 36, capones mestizos Lincoln buena clase y estado, de 12 a 13.50, id de invernada, de 10 a 11.90, id delgados, de 9.20 a 9.90, ovejas Lincoln, buena clase y estado, de 10.10 a 13.25, id invernada, de 8 a 9.80, id consumo, de 6 a 7.00, id desecho, de 4.15 a 5.55, id muy desecho, de 4 a 4.30; potros a 95, caballos de trabajo, a 38; yeguarizos, de 9 a 44.

Total de ventas, $ 183.543.40.

MARITIMAS Y FLUVIALES

Servicio de correspondencia

Se distribuirá correspondencia:

El 22, de Europa y Brasil, en el Indiana, con fechas hasta el 26 de marzo.

El 23, de Europa, en el Princesa, con fechas hasta el 2 de abril.

El 24, de Europa y Brasil, en el Andes, con fechas hasta el 5 de abril.

El 24, de Europa y Canarias, en el Infanta Isabel de Borbón, con fechas hasta el 7 de abril.

El 28, de Norte América y Brasil, en el Aeolus, con fechas hasta el 5 de abril.

El 28, de Europa y Brasil, en el Gelria, con fechas hasta el 11 de abril.

El 4 de mayo, de Europa y Brasil, en el Highland Piper, con fechas hasta el 13 de abril.

—Se despachará correspondencia:

Hoy, a las 7, en el Lutetia para Brasil y Europa (sin alcance).

El 21, a las 8, en el Highland Pride, para Brasil y Europa (alcance el 22, a las 19).

El 21, a las 8, en el Vestris para Brasil, Barbados, México, Japón, Centro y Norte América (sin alcance).

El 22, a las 13, en el Ceylán para Brasil, Senegal y Europa (alcance a las 19).

GUITARRAS desde 7 hasta $ 300
METODO fácil ilustrado para aprender a tocar sin maestro $ 1.40
CUERDAS importación directa.
CATÁLOGO ILUSTRADO GRATIS
Venta por mayor y menor

TOSI Hnos. MAIPU 241 Buenos Aires

Profesor Dr. Agote
De la Facultad—Médico jefe del Instituto Modelo de Clínica — Titular de Clínica Médica.—Hospital Rawson. Enfermedades internas y de los niños. LAVALLE 1515.—De 14 a 16 (Menos los viernes)

JENNY
70, Champs-Elisées, PARIS
previene a su clientela que no tiene ni sucursal ni representante en América del Sud

DEBILIDAD, NEURASTENIA, CONSUNCION, CLOROSIS, CONVALECENCIA
MARCA
ANEMIA
VINO y JARABE
Deschiens a la Hemoglobina
Los Médicos proclaman que este Hierro vital de la Sangre es muy superior á la carne cruda, á los ferruginosos, etc. — Da salud y fuerza. — PARIS.

Dr. BACA
Jefe del servicio de piel y sífilis del Hospital J. A. Fernández. - Ultramicroscopía. Consultas: de 14 a 18, excepto jueves. Calle Río Bamba 1157.

JOSE ITZCOVICH, diplom. en Europa y revalidado en Fac. de Med. de Bs. As. - Adela Schuster de Itzcovich, cirujanos-dentistas. C. Pellegrini 171. - U. T. 4915, Rivadavia

Dr. LOUSTALET
PULMON
REUMATISMO-PARALISIS-CIATICAS
606 — 914
SECRETAS Y DE LA PIEL
RAYOS X. Sálly 2á6. CALLAO 158

OIDO, NARIZ Y GARGANTA
Dr. A. MARTINI, de los hospitales de Torino y Génova - Director del servicio de oído, nariz y garganta del Hospital Italiano. Consultas de 14 a 17. - Alsina 1678. v7mayo

Doctor AMADEO NATALE
Médico oculista. 2.° Jefe del servicio del Hospital Pirovano. - OJOS y ANTEOJOS. Calle Sarmiento 735, de 14 a 18. v30

Prof. TEDESCHI
Cirugía general. — Señoras. Ortopedia Quirúrgica. - Cerrito 1234. - De 15 a 17. U. T. 216 Plaza. Asistencia a domicilio. Consultas gratuit. Domingos 9 a 11. v30

ENFERMEDADES DEL PULMON E INFECCIOSAS.
Dr. Francisco Destéfano, profesor titular de la Fac. de Medicina. - Paraguay 1840. Lunes, miércoles y viernes, de 14 a 17. v30

ENFERMEDADES NERVIOSAS
Dr. Gómez Palmes, de las Clínicas de París, especialista en el tratamiento de la Neurastenia, Epilepsia, Parálisis, Neuralgias, Ciática, Insomnio, Dispepsia nerviosa, Falta de vitalidad. - De 7 a 19. Avenida de Mayo 1157.

En Harrods
GRAN EXPOSICION DE
SEDAS FANTASIA y GENEROS de LANA
ALTA CALIDAD
La actual exhibición que se realiza en los Departamentos de
Sederías y Tejidos
constituye el centro obligado de reunión de nuestro mundo social. Colores, fantasías, tramas, dibujos, estilos, y todos los factores del embellecimiento, han contribuido, en forma directa, para dar a este acto, el carácter suntuoso de un exponente de rigurosa actualidad.

Para Niñas
Segundo piso

27642—Vestido muy chic, en fino velours, de moda, adornado con bonitos bordados en el cuello y puños, pespuntes de color adelante; cinturón del mismo género. Para años 11-12, $ 49.—, 9-10 .... $ 45.—
Preciosa cloche, de terciopelo planchado, adornada con cinta, en negro, marino, marrón o verde .... $ 25.—

27627—MODERNO MODELO DE VESTIDO, en lana; colores fuertes, con original bordado en tono distinto, botoncitos forrados del mismo género. Para 5 años .... $ 49.—
GORRITO de mélusine color bleu, adornado con cinta del mismo tono; muy vistoso .... $ 25.—

21125
Combinación calzón, en bombasí blanco, con elástico en las rodillas, adornada con punto de gallo; con o sin mangas. Para años: 8-10, $ 9.—; 2-6 ..... $ 8.50

CALZADO para NIÑOS

Segundo piso
124—Sólido botín, en becerro negro especial, perforaciones estilo "Brogué", de moda, doble suela muy reforzada, horma confortable. Del N.° 38-39, $ 15.50; 32-37, $ 12.50; 27-31: $ 10.50

Para Niños
Segundo piso

20973—Traje de saco forma derecha, en casimir inglés de lana, calidad buena; gustos selectos. Para años: 16, $ 70.—; 14-15, $ 65.—; 12-13, $ 60.—; 10-11, $ 55.—; 9 .... $ 50.—
Igual modelo, en casimir azul marino. Para años 16, $ 82.—, 14-15, $ 76.—, 12-13, $ 70.—, 10-11, $ 64.—; 9 .... $ 59.—

HOY, MIERCOLES
DÍA de OCASIONES Harrods
SALDOS y RETAZOS
en SEDERIAS, TEJIDOS, PUNTILLAS, TULES, VELOS, CINTAS, TELAS por metro, etc., etc.

FLORIDA - PARAGUAY
SAN MARTÍN - CÓRDOBA

NOTABLES OPORTUNIDADES
EN TODOS LOS DEPARTAMENTOS
Las ALHAJAS FINAS que exhibimos en nuestros salones de ventas constituyen, por su FINURA, DELICADO BUEN GUSTO y DISTINGUIDOS MODELOS, un conjunto de artículos ADECUADOS para OBSEQUIOS, los cuales, por su ORIGINALIDAD y ESTILOS MODERNOS, pueden dar a Vd. ocasión de realizar fácilmente, cualquiera que sea, su motivo pensado; como también sus PRECIOS han sido
EXCEPCIONALMENTE MARCADOS

De plata fina, 3 tapas, a $ 30.—

ELEGANTES
PULSERA de oro 18 kilates y platino, con brillantes y diamantes, a .... $ 615.—
ANILLO de oro 18 kilates y platino, con brillantes, diamantes y ónix a pesos 90.—
ANILLO de oro 18 kilates y platino, con brillantes y diamantes, a pesos 140.—
GRAN NOVEDAD
ANILLO de oro 18 kilates y platino, con brillante y diamantes, a pesos 170.—
ANILLO de oro 18 kilates y platino, con brillantes y zafiros, $ 230.—

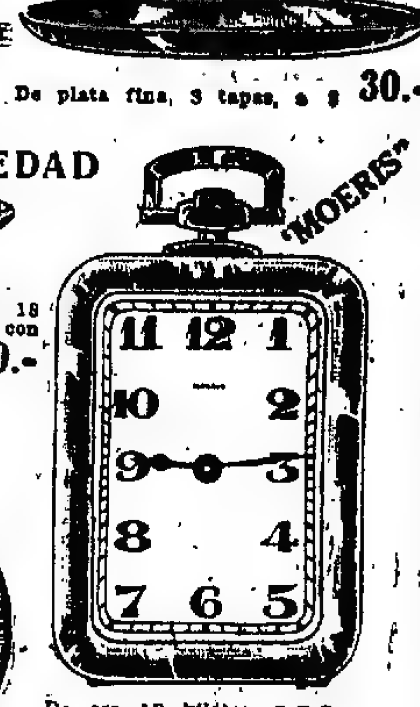

De oro 18 kilates, liso, a vidrio, a $ 180.—

LO MAS CHIC
Variados modelos
Formatos modernos
MEDALLA de oro 18 kts, cincelada artística, calada, variedad de imágenes, $ 29.—
MEDALLA de oro 18 kts y platino, con diamantes y zafiros, a pesos 95.—
PENDENTIF de oro 18 kts y platino, con brillantes y diamantes, a pesos 480.—
ANILLO de oro 18 kilates y platino, con diamantes y zafiro, a .... $ 35.—
ANILLO de oro 18 kilates, para sello, con piedra de color, a .... $ 86.—
ALFILER para corbata de oro 18 kts, con brillante y diamantes a pesos 75.—
ALFILER de oro 18 kilates y platino, con diamantes, a pesos 68.—

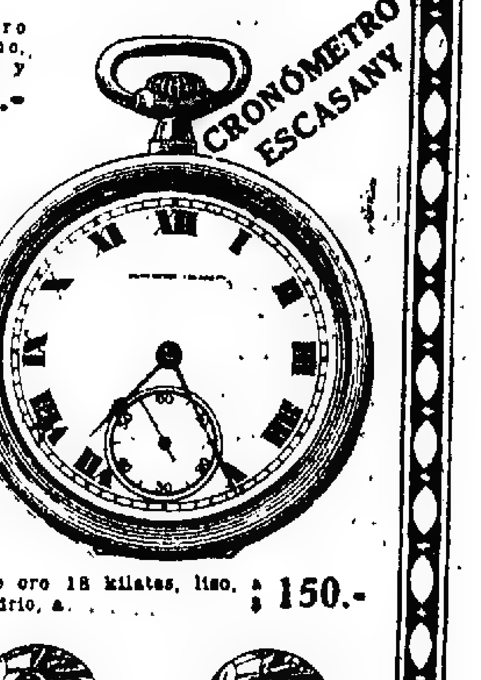

De oro 18 kilates, liso, vidrio, a .... $ 150.—

ÚLTIMAS CREACIONES
ROSETAS de oro 18 kilates y platino, con brillantes y diamantes, a pesos 275.—
PRENDEDOR de oro 18 kt y platino, con brillantes y diamantes, a pesos 190.—
ROSETAS de oro 18 kilates y platino, con brillantes y diamantes, a pesos 160.—
GEMELOS de oro 18 kts, cincelados, con brillantes, a .... $ 225.—
GRAN MODA
ROSETAS de oro 18 kilates y platino con brillantes y diamantes, a pesos 230.—
ACABA DE APARECER nuestro nuevo Catálogo Ilustrado núm. 21, que lo remitimos gratis al interior de la República.
ROSETAS de oro 18 kilates y platino, con brillantes, $ 145.—
PRENDEDOR de oro 18 kts, con perlitas y piedras fantasía químicas, a .... $ 30.—

CASA ESCASANY JOYERIA Y RELOJERIA
SUCURSALES: TUCUMAN: BAHIA BLANCA, MAR DEL PLATA (RAMBLA)
CASA CENTRAL: PERU ESQUINA RIVADAVIA: BUENOS AIRES

Dr. BAFICO Especialista en piel, secretas y génito-urinarias. Enfermedades de señoras. Ex director del Sanatorio de señoras y médico de sala del Hospital Rawson. Calle TUCUMAN 719. De 14 a 19. Horas pedidas: 10 a 12. v13may.

Dr. M. KUTYN
Dentista norteamericano
Dentaduras fijas. Operaciones sin dolor, últimos adelantos. Av. de Mayo 1411, de 10 a 11 y de 14 a 17, menos jueves.

TUBERCULOSIS Vacuna Ferrán, Suero Sat Neumotorax. Rayos X gratis. — Dr. GUAITA, - Sarmiento 1470. De 14 a 17.

HERNIA PRUEBA GRATIS Reducción y cura sin operar y sin molestia. De 9 a 14. Esp. Rodena. B. Irigoyen 56, 1.° - Bs. As.

Dr. PICCININI 914 Inyecciones intramusculares, indoloras de 914, en la Avariosis, Anemias. METODO PERSONAL. Se mudó a Bolívar 1244, de 11 a 12 y de 14 a 17.

Doctora GIORGI
Médica de la Maternidad del Hospital San Roque. - Enfermedades de señoras y partos. Consultas: de 15 a 17. - Corrientes 1212.

SECRETAS Urinarias, Avariosis, Sangre y Debilidad 606-914
Cura rápido Uretritis, Estrecheces, Ulceras, Gota militar por mi método Vibro Eléctrico y mi sonda de Auto-presión.
Dr. SPINEDI - Rivadavia 1359
De 9 a 12 y de 14 a 20 (Domingos de 9 a 13)

ALMORRANAS
Cura radical sin operación y sin dolor. Dr. CASARINO - Suipacha 823. - De 15 a 20

Manuel M. Raverot — NIÑOS — ÚNICAMENTE
Médico del Hospital de Niños — Consultas de las 14 a las 17, menos martes y sábados. Calle Cangallo 1419. U. T. 6286, Libertad. En el consultorio gratuito de LA PRENSA, lunes y viernes, de 11 a 12

Dr. DEGIOVANANGELO
Especialista en garganta, nariz y oídos. Sordera, nuevo tratamiento. - Viamonte 1848, de 14 a 17. - Domingos de 9 a 11. v14a.

Doctora GAUDINO
Ex jefe de clínica de la Facultad-Médica interna de Maternidad del Rawson. Tucumán 686, lun., miérc. y viernes, de 16 a 18. v20

SECRETAS 606-914 URINARIAS AVARIOSIS. Dr. SANTORO.-Cura radicalmente la estrechez y debilidad. Abonos económicos. - Calle Perú 877. - De 18 a 17 y de 20 a 21.

Asma-Tuberculosis
Enfermedades de los bronquios y pulmones. Doctor LETTIERI Calle Suipacha 612. - De las 15 a las 18.

G. FASCE, ex jefe clín. Hosp. Italiano — Dentadura compl. $ 60, empl. 5, op. sin dolor, dientes fijos. Rivadavia 3907. Est. subte Medrano. v30

Dr. CHABROUX Diplomado del Hosp. de París (St. Louis, Urología, etc.) Jefe del servicio de Piel, Secretas y Urinarias del Hospital Alvear. Bmé. MITRE 783, de 14 a 18.30.

OJO MUEBLES
"EL SOL" Gran liquidación; precios nunca vistos
Catálogo y embalaje gratis—CORRIENTES 1118, casi esq. CERRITO — LUIS TORETTI

El 23, a las 8, en el Deseado para Brasil y Europa (sin alcance).
El 25, a las 8, en el Desna para Brasil y Europa (sin alcance).
El 25, a las 13, en el Porto, para Brasil y Europa (alcance, a las 10).
El 25, a las 19, en el Duquesa para Gran Bretaña (sin alcance).
El 26, a las 7 en el Samara para Brasil, Senegal y Europa (alcance a las 19).

Altura de la marea

En el canal Sur del puerto—A las 6, 23 pies; a las 8, 21.8; a las 10, 20.8; a las 12, 21.3; a las 14, 23; y a las 17, 22.8. Cuatro pies más en el canal Norte. Viento: NNE. y NE.

Vapores fluviales

Se esperan hoy: Cabo Santa María, de Montevideo; Guarany, de Asunción y escalas.

Salen hoy: Luna (a las 8) para Carmelo y escalas; Cabo Santa María (a las 23) para Montevideo; Astrea (a las 8) para La Paz y escalas.

—El vapor Ciudad de Buenos Aires saldrá mañana para Asunción y escalas.

Altura de los ríos

Según los partes oficiales, las alturas de los ríos fueron ayer las siguientes. Uruguay: Barra 1.10, Santo Tomé 3.06, Alvear 3.30, Yapeyú 3, Libres 3.06, M. Caseros 2.40, Concordia 4.55, Uruguay 2, Gualeguaychú 1.85, Colón 2.64 metros. Neuquén: P. Indios 1.91 metros. Limay: P. Limay 2.30 metros. Negro: Choele Choel 1.51 metros.

Llegadas a la rada

Vapor inglés Rosefield, de 1.902 toneladas, de Río de Janeiro, en lastre, a Turner y Cía.

Vapor inglés Zero, de 1.925 toneladas, de Cardiff, con carga general, a Las Palmas Produce Company.

Vapor holandés Vechtdijk, de 2.280 toneladas, de Cardiff, con carbón, a Wilson, Sons y Cía.

Vapor inglés Whinfield, de 2.472 toneladas, de Cardiff, con carga general, a F. C. Central Argentino.

Movimiento del puerto

Entradas: vapor inglés Noelle, de Río de Janeiro, en el dique 3, a cargar; sueco Lima, de Estocolmo, con carga, en el dique 3; español Jata Mendi, de la rada, en el dique 4, a descargar; noruego Ostehdal, de la rada, en el dique 3, a descargar; inglés Penrose, de la rada, en el Riachuelo, a descargar; id paraguayo Aquidaban, de Asunción, con carga, en el dique 4; id argentino Presidente Mitre, de Río Gallegos, con pasajeros y carga, en la dársena Sur; barca noruega Lingo, de la rada, en la dársena Sur, a descargar; buque-motor brasileño Lily M., de Santos, con carga, en el Riachuelo.

Salidas: vapor inglés Tartar Prince para Santa Fe, a cargar; id argentino Atlántico para Comodoro Rivadavia, con carga; id id Argentino para Punta Arenas y escalas, con pasajeros y carga, id norteamericano Terre Haute para Bahía Blanca, a cargar; id id Santa Clara para Río de Janeiro, con carga, id inglés Trevince para San Vicente, órdenes, con carga.

Vapores a entrar

Hoy: holandés Alioth, de Rotterdam, en el Riachuelo, a descargar; danés Marie Maersk, de la rada, en el dique 2, a descargar; noruego Río de la Plata, de Christiania, con carga, en el dique 2, japonés Kanagawa Marú, de Yokohama y escalas, en el dique 1, a descargar; norteamericano West Jaffrey, de la rada, en el dique 3, a descargar; inglés Canadian Runner, de Montreal, con carga, en el dique 4.

Vapores a salir

Hoy: inglés Bolivier, del dique A, para Rotterdam, con carga; id Flandrier, del dique 1, para Amberes, con frutos; id Deseado, de la dársena Norte, para La Plata, a completar su carga, francés Lutetia, a las 10, de la dársena Norte, para Burdeos y escalas, con pasajeros y correspondencia; italiano Salvatore, del dique 2, para Gibraltar, órdenes, con frutos; norteamericano Sundance, del dock Sur, para Rosario, a cargar, argentino San Antonio, del dique 3, para Porto Alegre, con carga; español Begoña N.o 4, de la dársena Sur, para Bahía Blanca, a cargar; inglés San Valerio, del dock Sur, para Tampico, en lastre.

Situación de los paquetes postales

Araguaya, inglés, salió el 19 de Santos para Southampton.
Almanzora, inglés, salió el 18 de Funchal para Southampton.
Arlanza, inglés, saldrá el 29 de Southampton para ésta.
Aeolus, norteamericano, salió el 6 de Nueva York para ésta.
Andes, inglés, salió el 19 de Río de Janero para ésta.
Avon, inglés, el 19 de Lisboa para ésta.
Aurigny, francés, salió el 17 de Dakar para El Havre.
Balmes, español, en Barcelona.
Belle Isle, francés, salió el 18 de Vigo para ésta.
Brabantia, holandés, salió el 19 de Río de Janeiro para Amsterdam.
Córdoba, francés, salió el 17 de Dakar para Marsella.
Cádiz, español, saldrá el 15 de mayo de Cádiz para ésta.
Catalina, español, debe haber salido el 15 de Cádiz para ésta.
Ceylán, francés, saldrá el 22 de ésta.
Darro, inglés, salió el 12 de La Plata para Liverpool.
Deseado, inglés, saldrá el 23 de La Plata para Liverpool.
Demerara, inglés, saldrá el 22 de Liverpool.
Desna, inglés, saldrá el 25 de La Plata.
Formosa, francés, llegó el 12 a Marsella.
Francesca, italiano, saldrá el 7 de mayo de Trieste para ésta.
Garibaldi, italiano, salió el 12 de ésta para Génova.
Gelria, holandés, salió el 11 de Lisboa para ésta.
Hurón, norteamericano, en Montevideo.
Highland Piper, inglés, salió el 11 de Vigo para ésta.
Highland Rover, inglés, salió el 6 de La Plata para Londres.
Highland Glen, inglés, llegó el 31 de marzo a Londres.
Highland Loch, inglés, llegó el 14 a Londres.
Highland Laddie, inglés, saldrá el 3 de mayo de La Plata.
Highland Pride, inglés, saldrá mañana de La Plata.
Indiana, italiano, salió el 18 de Santos para ésta.
Infanta Isabel de Borbón, español, pasó el 15 a las 20 por el Ecuador para ésta.
Limburgia, holandés, llegó el 14 a Amsterdam; saldrá el 27 para ésta.
Lutetia, francés, saldrá hoy de ésta.
Massilia, francés, saldrá el 28 de Burdeos para ésta.
Malte, francés, llegó el 16 a El Havre
Ouessant, francés, en El Havre.
Mendoza, francés, debe haber salido el 16 de Marsella.
Príncipe di Udine, italiano, saldrá el 26 de ésta.
Pays de Waes, inglés, salió el 17 de Plymouth para Amberes.
Princesa, inglés, salió el 2 de Londres para ésta.
Principessa Mafalda, italiano, salió el 18 de Río de Janeiro para Génova.
Reina Victoria Eugenia, español, llegó el 17, a las 5, a Las Palmas para Barcelona.
Re Vittorio, italiano, saldrá de Génova el 17 de mayo.
Sierra Ventana, francés, llegó el 9 a Fernambuco para Burdeos.
Samara, francés, saldrá el 26 de ésta.
Tomaso di Savoia, italiano, salió el 4 de Río de Janeiro para Génova.
Valdivia, francés, salió el 16 de ésta para Marsella.
Vasari, inglés, en Nueva York.
Vestris, inglés, saldrá mañana de La Plata para Nueva York.
Vauban, inglés, saldrá el 9 de Río de Janeiro para Nueva York.

—En la sección telegráfica encontrará el lector las informaciones marítimas de última hora.

Costa Sur

Entró ayer en la dársena Sur el vapor Presidente Mitre, de Río Gallegos y escalas.

—Ayer salieron los vapores Atlántico para Comodoro Rivadavia y Argentino para Puntas Arenas y escalas.

El vapor Mar del Plata

El armador Pablo Arena despachará el 23 del corriente el vapor argentino Mar del Plata con carga para Mar del Plata y Bahía Blanca.

Este vapor inaugurará en este viaje un servicio para cargas que el mencionado armador ha resuelto establecer entre este puerto y el de Mar del Plata.

Carrera a la Asunción

Desde el domingo próximo quedará restablecido definitivamente, como lo estaba antes del conflicto del cabotaje, el servicio de vapores para pasajeros entre este puerto y el de la Asunción.

El día 24 zarpará el vapor Bruselas a las 10, de la dársena Sur, y el 1.o de mayo el Berna, y los días jueves zarparán los vapores Guarany y Lambaré.

Puerto de La Plata

Entradas: vapor inglés Highland Pride, de Buenos Aires, a completar su carga.

A salir: vapor inglés Vestris, mañana, para Nueva York, con pasajeros y carga; id id Highland Pride, mañana, para Londres, con pasajeros y carga.

Puerto de Montevideo

Llegaron los vapores: inglés Canadian Runner de Halifax y brasileño Río Janeiro de Río de Janeiro.

Exposicion de Confecciones

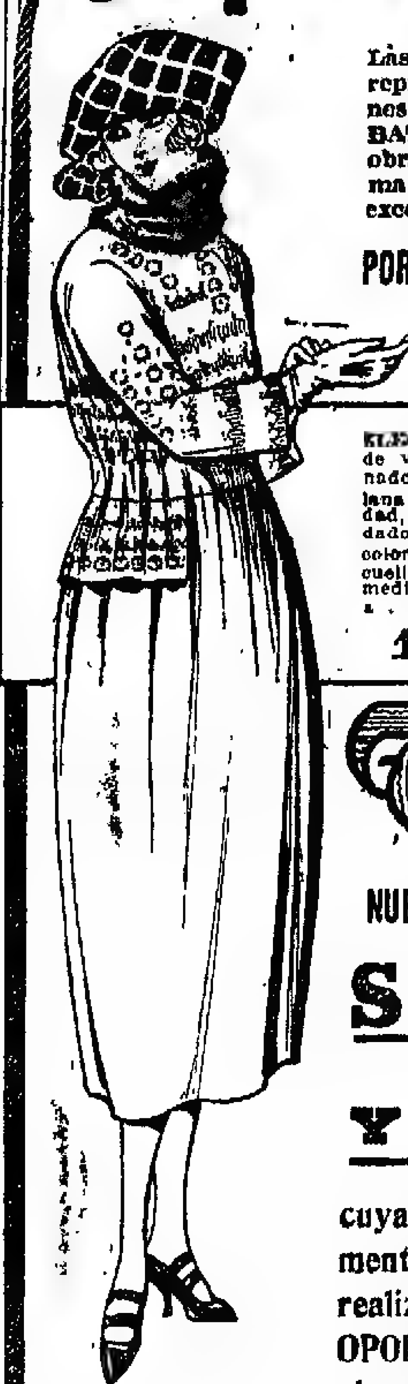

Las Confecciones que actualmente exhibimos representadas con las más originales creaciones en TAPADOS, TRAJES, VESTIDOS, BATONES, etc., y cuyas telas y manos de obra corresponden ampliamente a nuestra fama de especialistas, son de una conveniencia excepcional

POR LOS PRECIOS MODICOS
A QUE SE HALLAN MARCADOS

ELEGANTE MODELO de vestido, confeccionado en duvetin de lana de la mejor calidad, con lindos bordados a mano, en colores combinados y cuello de piel fina, medidas hasta el 54, a . . . . $ **150.-**

TAPADO confeccionado en rico cheviot de pura lana, tonos oscuros y negro, adornado con pespuntes bordados y cuello de zibelina imitando piel, medio cuerpo forrado en seda de fantasía a $ **75.-**

Tejidos

NUESTROS AMPLIOS DEPARTAMENTOS DE

SEDERIAS y TEJIDOS

cuyas existencias se renuevan constantemente debido a la fabulosa venta diaria que realizan, presentan actualmente NUEVAS OPORTUNIDADES de las cuales detallamos algunas a continuación:

RICO DUVETIN de pura lana, especial para vestidos, surtido completo en colores modernos, incluso marino y negro, doble ancho. El metro, a . . . $ **5.80**

SARGA de pura lana para vestidos, muy rica calidad, colección de colores, inclusive marino y negro, doble ancho. El metro, a pesos **6.80**

GABARDINA de pura lana, calidad riquísima para trajes sastre y fantasía, todos los colores incluso marino y negro; doble ancho. El metro, a . . . $ **8.50**

RIQUISIMO DUVETIN de pura lana, especial para tapados, surtido en colores y negro, ancho 140 ctms. El metro, a $ **9.50**

UN GRAN LOTE de Satenes, Crepe Bengala, Satenes Fantasía y Crepe Marrocain, doble ancho, para vestidos de fiesta y calle, surtido de colores, inclusive blanco y negro, de $ 6.90 a 12.50, al precio excepcional de . . . . . . $ **3.90**

ESPLENDIDO surtido de lanas fantasías para vestidos y combinaciones, amplia colección de colores, doble ancho. El metro, a pesos **3.90**

CASIMIR INGLES de lana buena calidad para vestidos tailleur y fantasía, surtido en colores oscuros, ancho 140 ctms. El metro, a pesos **4.90**

DUVETIN pura seda, el tejido más sobresaliente de la temporada, propio para vestidos y tapados, colores modernos y negro, ancho 100 ctms. El metro, a pesos **16.50**

CREPE SATEN de pura seda, artículo de excelente calidad, apropiado para vestidos de fiesta y calle, ancho 110 ctms. El metro, a. . . . . $ **7.80**

FRANELETA muy afelpada, tipo gamuza, calidad lavable, especial para batones y ropa interior, surtido completo de colores lisos, incluso blanco y negro. El metro, a . . . $ **0.75**

Créditos

A pagar en 10 mensualidades acordamos con liberalidad para poder adquirir toda clase de mercaderías, sin recargo alguno en los precios.
Solíciten informes.

TIENDA **LA PIEDAD**
Bme MITRE ESQ. CERRITO.

TUBERCULOSIS · NEURASTENIA · ANEMIA

TRICALCINE

RECONSTITUYENTE

El Mas Poderoso - El Mas Scientifico - El Mas Racional.

MEDICACION
LA MAS EFFICAZ
PARA EL TRATAMIENTO
DE
BRONQUITIS BAJO VARIAS FORMAS
ANEMIA
ENFERMEDADES DEL ESTOMAGO
NEURASTENIA
RAQUITISMO
ESCROFULA
LACTANCIA Y CRECIENCIA DE LOS NIÑOS
DEBILIDAD
TUBERCULOSIS

TRICALCINE

A BASE DE SALES CALCICAS CONVERTIDAS EN ASIMILABLES
DU DOCTEUR E. PERRAUDIN
Ex-Chimiste Expert de la Ville de Paris
Ex-Élève de l'Institut Pasteur
DE VENTA EN TODAS LAS DROGUERIAS Y FARMACIAS DEL PAIS
Laboratoire des Produits "Scientia". 10, Rue Fromentin. PARIS

CARIAS DENTARIAS · TOS · DEBILIDAD
LACTANCIA Y CRECIENCIA DE LOS NIÑOS
ESCROFULA · RAQUITISMO

ALFOMBRAS

CORTADAS y RIZADAS
Caminos · Tules · Damascos
Cortinas · Cretonas · Carpetas y
TAPICERIA EN GENERAL

Ofrecemos la ventaja de adquirir todos los artículos de esta sección solicitando un **CREDITO** a pagar en 10 mensualidades

SOLICITEN NUESTRO FORMULARIO ESPECIAL

Tienda "El Siglo"
Ada Mayo · Piedras y Rivadavia

DR. RUIZ GUTIERREZ

Médico director del Instituto Policlínico y especialista de las enfermedades secretas de ambos sexos y de la piel, matriz, vejiga, riñones, estómago, reumatismo y afecciones nerviosas. Curación rápida, segura y radical por un sistema especial. Aplicaciones eléctricas con nuevas y completas instalaciones Rayos X. - Cangallo 1680. - Consultas todos los días de 9 a 12 y de 14 a 19.

HERNIA

Reducción garantida sin operación y sin molestias con el New Elastic Truss Suave y eficaz, este aparato permite todo trabajo, no incomoda y asegura la curación progresiva de las hernias con rapidez y seguridad. — S. BAER, especialista. - 673 Sarmiento 673. 1er. piso, de 9 a 11 y de 13 a 19. v22

DEBILIDAD NERVIOSA

Parálisis, mareos, falta de vitalidad, neuralgias. Electricidad médica. Rayos X. Dr. F. F. Torrents, Rivadavia 1993. De 14 a 17

Doctor PACIFICO DIAZ

Especialista en enfermedades de la piel. Bmé. MITRE 1342. - De 14 a 17

La mueblería de Heinlein,

debe ser visitada por todas aquellas personas que piensan formar hogar, como así también por todos los amantes de tener su casa instalada con buen gusto y confort y **a precio razonable.**

Hay algunas ofertas muy convenientes.
PRECIOS DE OCASION

Heinlein y Cía. - Avenida de Mayo 1450
Buenos Aires

HEMORROIDES

Cura radical sin operación y sin dolor. No se abona hasta estar curado.—Dr. Casarino. SUIPACHA 323.—De 15 a 20. v30

Sorpresas de la Ciencia

Por más de treinta años he padecido de una bronquitis crónica, con intensa tos y gran catarro que me producía mucha fatiga, padecía igualmente de reumatismo articular. Me sometí a variadísimos tratamientos médicos sin resultado alguno; por último experimenté el "RADIOSOL VEGETAL" y en dos meses de tratamiento me encuentro completamente sano, habiendo desaparecido la bronquitis, la tos, el catarro y todos los dolores reumáticos, me siento completamente fortalecido, puedo hacer toda clase de ejercicio y movimiento sin sentir cansancio ni fatiga alguna y gozo de un completo bienestar. (Firmado), Constante Ferro, s/c., Olleros N.o 2228, Buenos Aires.

AVISO IMPORTANTE

Teniendo conocimiento que personas poco escrupulosas han falsificado este específico, se recomienda al público compre el "RADIOSOL VEGETAL" en las buenas droguerías y farmacias. Depósito general, Entre Ríos núm. 171. Hacemos presente al público que esta casa no tiene corredores para la venta del "RADIOSOL VEGETAL".

Expendio libre. Certificado núm. 8277. Venta en todas las farmacias y droguerías. Precio del frasco $ 10 m/n. Por prospectos dirigirse al Dr. Pablo Cogorno, calle Entre Ríos número 171, U. T. 7327, Libertad, (Buenos Aires).

SIFILIS

Cura radical por nuevo tratamiento De 10 a 12 y de 13 a 19. - Consultas: $ 5. Dr. Ramos Carrión, Carlos Calvo 1728. v30

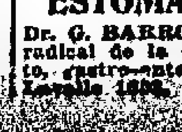

J. EDELBERG

Dentista-cirujano. Dientes fijos, sin paladar. -- Operaciones sin dolor. - B. de Irigoyen 909. v30

ESTOMAGO -- INTESTINOS

Dr. G. BARROS, especialista en la curación radical de la dispepsia, colitis, estreñimiento, gastro-enteritis, dilatación de estómago. Lavalle 1608, de 3 a 19. v30

Combatiendo los altos precios de las mercaderías extranjeras

La Casa Argentina de artículos Nacionales de Fernando Sanjurjo ha resuelto la liquidación de una inmensa cantidad de paños, casimires, gabardinas, cheviots, sargas, franelas, mantas, ponchos, rebozos y frazadas.

Como un verdadero regalo

10 mil FRAZADAS de pura lana, de una plaza, ... $ 5.90

12 mil CORTES DE TRAJES de tres metros en ricos casimires de lana, colores surtidos, al precio de, los 3 metros. . $ 9.50

Hay además a precios sensacionales, cortes de trajes, sobretodos y pantalones, y también cortes para vestidos de señora, Conviene que aprovechen cuanto antes esta verdadera y única **OCASION.**

Unico importador del exquisito aceite de olivas **CONDAL**

Alsina 1000 **FERNANDO SANJURJO** Alsina 1000

GRAN VENTA DE OTOÑO

LA MAGNITUD de NUESTRAS EXISTENCIAS para **OTOÑO** e **INVIERNO** y el hecho de ser todas ellas recibidas recientemente, nos permiten ofrecerlas en condiciones de

Precios pocas veces vistos en Buenos Aires, pues están de acuerdo a las últimas cotizaciones de las fábricas extranjeras :: ::

Sedas y Tejidos

SATIN MOUSELINE, pura seda, especial para vestidos de fiesta, surtido completo de colores. Ancho 100 centímetros, el metro, pesos **4.90**

SATIN DUCHESE, negro satinado, semi brillante, pura seda, calidad especial para tapados. Doble ancho, el metro . . . . $ **5.50**

VELVETINE mouseline, muy souple, excelente calidad, especial para tapados. Ancho 70 ctms. El metro, $ 6.90 y . . . . . $ **6.50**

LUMINEUSE de riquísima seda, calidad excepcional, para "haute costura", colores lisos, el metro . . . . $ **8.90**

PANAS inglesas auténticas, lavables, especiales para vestidos, calidad muy buena. Ancho 50 ctms., el metro . . . . . $ **2.25**

VELOURS anglais, trama muy compacta, ligeramente abrillantado, de gran flexibilidad; variado surtido de calidades y colores. Anchos 50 y 60 centímetros, el metro $ 4.90; 3.90 y pesos **2.90**

CREPE de CHINE pura seda, calidad especial; doble ancho, precio extraordinario, el metro peso **2.95**

TAFETTAS mouseline, pura seda, extenso surtido de colores lisos. Ancho 100 centímetros, el metro . . . . $ **4.50**

JERSEY TRICOT punto grueso, especial para otoño e invierno, calidad superior. Gran variedad de anchos, estilos y colores. El metro, desde . . . . . . $ **13.90**

OFERTAS EXCEPCIONALES

VELOURS de pura lana, ancho 140 ctms., tejido grueso, especial para tapados, surtido completo de colores, tonos de moda. Valía $ 19.50 rebajado a . . . . . $ **7.90**

TERCIOPELOS cotele, acordonado menudo, muy flexibles, completo surtido de colores apropiados, para vestidos y tapados. Doble ancho, el metro que valía $ 9.90, rebajado a . . . . $ **3.90**

FRANELETA inglesa, rayada, artículo de excelente calidad. El metro, precio extraordinario, pesos **0.65**

SARGA negra de lana, calidad muy buena; artículo de gran resultado. Doble ancho, el metro, pesos **0.95**

BOMBASIES velours de excelente calidad, lisos y con dibujos novedosos. Precio especial, el metro . . . . $ **0.95**

SARGAS, GABARDINAS y TRICOTINAS, diversidad de estilos y colores, calidad muy buena, doble ancho, el metro . . $ **3.50**

MOLETONES de doble faz, calidad superior, lisos y de fantasía, el metro . . . . . $ **2.25**

EPONGE de lana, calidad inmejorable, completo surtido de los colores de moda. El metro, precio excepcional . . . . . $ **1.45**

SARGAS, VIGOREAUX y GABARDINAS, excelente calidad, extenso surtido de colores. Doble ancho, el metro . . . . . . $ **4.50**

PAÑOS, SARGAS, GABARDINAS y TRICOTINAS de pura lana, calidad insuperable, en todos los colores; doble ancho, el metro, pesos **5.90**

SARGAS, PAÑOS, GABARDINAS y TROPICALES, infinidad de estilos y colores de rigurosa moda. Doble ancho, el metro . $ **6.90**

Artículos de Abrigo

SWEATERS de pura lana, para señoras, con bonito cuello y adornos en tejidos pyrenées, colores de gran moda. Talles 44 al 52 . . . . $ **12.90**

CAPAS doble tejido, confeccionadas a mano, en fina lana merino, para señoras. Colores: blanco, negro, gris, marino, marrón y granate, tamaño muy amplio $ **9.90**

TAPADITOS para niñas, confeccionados en buena imitación ratina, colores claros y de gran moda, elegante modelo, todo forrado. Para años 5 a 6, $ 17.50; 3 a 4, $ 16.00 y 1 a 2 . . . . $ **13.90**

CAMISETAS para hombres, confeccionadas en excelente algodón color crudo, mangas largas. Precio especial . . . . . $ **2.65**

CAMISETAS de excelente algodón, con frisa, doble pechera. Artículo de gran resultado y de mucho abrigo; para hombres . . $ **4.90**

MEDIAS de pura lana, para hombres, tejido liviano, colores surtidos, bien reforzadas. El par, pesos **1.95**

MAMELUCOS de algodón con frisa, color gris; artículo de calidad superior y de mucho abrigo. Para niños de años: 7 a 8, $ 4.50; 5 a 6, $ 4.25; 3 a 4, $ 3.95 y 1 a 2 . . . . $ **3.75**

TRICOTAS de pura lana inglesa, cuello doblado, artículo de mucho abrigo; colores azul, gris y marrón. Para niños de 2 a 10 años, pesos **4.95**

A la Ciudad de Londres

C. PELLEGRINI y CORRIENTES

Doctor PEDRO BELOU
Profesor de la Facultad. Cirugía general. Garganta, nariz y oídos. - Cons. de 16 a 19. Suipacha 443. - U. T. 1782, Rivadavia. v23

Secretas - Venéreas
Dr. L. VETERE De la Universidad de Nápoles y Buenos Aires. Ex médico del Hosp. Italiano.-Cura rápida enfermedades venéreas, internas, señoras y cirugía.-Humberto I 1926.-U. T. 470 Buen Orden. - De 7 a 10 y de 15 a 17. v23ab

Doctor ENRIQUE FEINMANN
Tratamiento de las enfermedades pulmonares. — Reumatismo y venéreas: de 8 a 12. Corazón, estómago y nerviosas: de 14 a 18. Calle RIVADAVIA 1425.—Unión Telef. 302, Rivadavia. perm.

ALMORRANAS
Cura radical sin operación y sin dolor. Consultas: $ 5. De 10 a 12 y de 15 a 19. Dr. Ramos Carrión, Carlos Calvo 1782. v23

SECRETAS HEMORROIDES ULCERAS, sin operar.
Supuraciones crónicas, Várices, ECZEMAS. Consultorio médico: Sarandí 27, de 17 a 19.

HERNIAS

SE reducen sin operación, sin dolor ni molestias, mediante nuestros bragueros modernos para todas las edades, desde $ 15.
FAJAS para obesidad, línea blanca, herniaumbilical y descensos abdominales.
SE aplican placas pneumáticas (legítimas) para dilatación de estómago, ptosis renal, etc., según receta médica.
Medias y vendas elásticas para várices y reumatismo.
PIDAN PRECIOS
CASA PORTA
Calle PIEDRAS 341 - Buenos Aires

Dr. Rapoport
Especialista: Piel, Secretas, Sífilis, Urinarias. - Se mudó a Corrientes 1189. De 15 a 17. - Obreros de las 18 a las 20. v20

SECRETAS URINARIAS PIEL 914
Dr. CÁCERES, de los Hospitales St. Louis y Cochin de PARIS. Curaciones rápidas sin dolor. Abonos económicos CORRIENTES 679, de 8 a 18. v23

Dr. F. E. CIARLO
Cirujano del hospital Piñero. Cirugía y enfermedades de señoras. CANGALLO 1409. De 15 a 17, U. T. 2053, Libertad. v15jn

LIQUIDAMOS POR PROXIMAS REFORMAS EN EL LOCAL

R. DIAZ y Cía. EXPOSICION INGLESA FUNDADA EN 1887
1157, SARMIENTO, 1157 Entre CERRITO y LIBERTAD Unión Telef. 153, Libertad
FACILIDADES DE PAGO
VER AVISO SECCION MUEBLES

Secretas-Urinarias-Piel
Dr. Saraceni
ESPECIALISTA
Riñón - Vejica-Uretra - Prostata
CURA RAPIDA de SECRETAS y Piel
Uretritis - Gota militar - Estrechez - Ulceras
Debilidad Eczemas - Cirugía - Cura de la
AVARIOSIS con aplicación sin dolor del
606 - 914
ENFERMEDADES DE SEÑORA
CORRIENTES 1777 - 9 a 11 y de 14 a 20
v30

CALENTADOR PARA BAÑO A GAS LIQUIDO

NO ES NECESARIO INSTALACION ESPECIAL PARA CAMPO Y CIUDAD
R. HAUPT y M. PIZZA
Fabricantes e Importadores
Solicite catálogo
3254|66 VICTORIA - Bs. As.

ENFERMEDADES NERVIOSAS Dispepsia nerviosa, parálisis, neuralgias, ciática, insomnio, falta de vitalidad, neurastenia. Cura radical. Doctor G. BARROS, Lavalle 1652, de 8 a 19. v16

Dr. José Solari
Corazón, pulmones, vías digestivas Señoras. - Nerviosas y Avariosis. - Rayos X, de 16 a 17. - RIVADAVIA 2509.

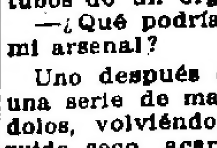

F. V. SOTO, Cirujano dentista. Operaciones sin dolor. Dientes fijos sin paladar. Precios económicos. — Calle Cerrito 416.

Dr. LEYRO DIAZ
Profesor sup. de clínica quirúrgica de la Facultad. Cirugía general y señoras. LAVALLE 1974, de 14 a 16.

ESTOMAGO
ESPECIALISTA
Intestinos, Vientre, Debilidad, Enflaquecimiento, Sangre y Pulmón
Dr. SPINEDI - Rivadavia 1359
De 9 a 12 y de 14 a 20 (Domingos de 9 a 12)
v30

Doctor E. T. FRERS
Especialista del Hospital Rawson
GARGANTA, NARIZ y OIDOS.—De 15 a 17
Viamonte 826, U. T. 7000 Libertad. v21

VACUNAS CARBUNCLO: 0.15 la dosis MANCHA - SEPTISEMIA
LIGNIERES HERMANOS
349, Pueyrredón. - Buenos Aires. v25

ENFERMEDADES INTERNAS
Vientre, Hígado, Intestinos, Matriz, Ovarios
Tratamiento especial de la esterilidad en la mujer
Doctor GORLERO PIZARRO. Especialista Diplomado en París. Del Hospital de Clínicas. Ex jefe de Clínica de la Facultad.— Consultas de 15 a 17 — Lunes, miércoles, viernes y sábado. Charcas 1590.

(10)

A. CONAN DOYLE

EL MUNDO PERDIDO

La pieza estaba como tapizada de cabezas de caza mayor, las más hermosas que hubiera podido traer de todos los países del mundo y dominadas por una de las más raras: la cabeza de un rinoceronte de Lado, de gran belfo desdeñoso.

Una mullida alfombra roja cubría el piso. En el centro había una mesa Luis XV, negra y oro; y sobre este mueble, joya antigua que afrentaban las señales de vasos y las quemaduras de los cigarros, había un estuche de fumador de plata a cuyo lado brillaba una licorera. Sin despegar los labios mi compañero tomó un sifón, llenó dos grandes vasos, me indicó un sillón, colocó delante de mí una de las dos bebidas que acababa de preparar, me tendió un largo habano suave y sentándose a su vez me miró largamente, bien de frente, con sus ojos investigadores, brillantes, límpidos, que tenían el frío azul de un lago de ventisquero.

Detrás de la ligera cortina que tendía entre nosotros el humo de mi cigarro, me fijé en los detalles de un rostro con el que ya me habían familiarizado las fotografías. La nariz muy encorvada, las mejillas fatigadas y huecas, los cabellos de un rojo bermejo, que dejaban al descubierto la frente y las sienes, los bigotes rizados y viriles, la barba en punta bajo un mentón saliente; algo de Napoleón III, algo de Don Quijote, y sin embargo, algo que era en su esencia misma del gentilhomme campes[illegible] [illegible]

El viento y el sol le habían tostado la piel, sus cejas espesas y prominentes daban a la mirada una expresión de casi ferocidad que no corregía por cierto la energía de una frente surcada de arrugas. Delgado, pero vigoroso, había probado con frecuencia que pocos hombres eran capaces en Inglaterra de un esfuerzo más sostenido. Medía seis pies de alto, pero una cierta redondez de la espalda le hacía perder esbeltez. De tal manera lo veía yo, mientras él, mordisqueando su cigarro, me observaba también fijamente, en un largo y pesado silencio.

—¡Bueno, joven, dijo por fin, hemos dado el salto los dos! ¿Supongo que era lo que menos se figuraba usted cuando entró en la sala del Instituto?

—En efecto.

—Yo también. ¡Y ahora estamos metidos en el agua hasta los hombros! Hace tres semanas que llegaba yo de Uganda; vi un rincón que me gustó en Escocia, alquilé, firmé. ¿Bonito negocio, verdad? ¿Pero usted?

—¡Oh! yo, esto entra completamente en la línea de mi existencia. Soy periodista en la "Gaceta".

—Eso dijo usted cuando se ofreció. A propósito, quisiera pedirle, si me lo permite, que me ayude en un asuntito.

—Con mucho gusto.

—¿Usted no retrocede ante el peligro?

—¿Qué peligro?

—Ballinger. Supongo que habrá usted oído hablar de Ballinger.

—No.

—¿Pero, dónde ha vivido usted, joven? Sir Jack Ballinger es el primer "gentleman-rider" del Norte de Inglaterra. Todo el mundo sabe que [illegible] [illegible]

llama a eso hacer su término medio. El pobre hombre está en un estado de locura furiosa desde el martes último. Vivo aquí, en el piso de arriba. Los médicos no responden de él si no se consigue hacerle tomar algún alimento; pero como no se mueve de la cama y tiene el revólver debajo de las mantas y ha prometido seis balas bien puestas al primero que se le acerque, los criados, naturalmente, se han declarado en huelga. Ballinger tiene la mano dura; cuando hiere, es de muerte. Y sin embargo, dígame si es posible dejar morir de este modo a un vencedor del Premio Nacional.

—¿Qué quiere usted hacer?

—Quisiera, con su concurso, atacarlo de improviso. Corrémos el albur de encontrarlo dormido. En el peor de los casos, no herirá nunca más que a uno de nosotros, y el otro podrá dominarlo. Si consiguiéramos enrollarlo en su almohada, le administraríamos con una sonda la cena que debe salvarle la vida.

Era un asunto grave que venía a sorprenderme en el ejercicio de mi profesión. Yo no me tengo por valiente. Mi imaginación irlandesa me hace un espantajo de lo desconocido. Pero al mismo tiempo tengo horror de la cobardía y terror de parecer sufrir de ella. Como aquel Huno de la historia, yo me arrojaría a un precipicio por poco que se me desafiara a hacerlo, y haciéndolo, obedecería a un sentimiento de temor orgulloso más bien que de valor. Por eso, y aunque tuviera todos los nervios contraídos, a la idea del loco alcohólico, que me representaba arriba en su habitación, respondí con la mayor soltura posible que estaba dispuesto. Y las inquietudes que creyó deber manifestar todavía Lord Roxton, no hicieron más que irritarme.

—¿Con [illegible] [illegible]

Nos levantamos; pero entonces con una risita satisfecha me dió dos o tres golpecitos en el pecho, y forzándome por último a volverme a sentar, me dijo:

—Así me gusta, mi amigo, usted puede emprender el asunto.

Lo miré con sorpresa.

—Esta mañana me ocupé yo mismo de Jack Ballinger; por suerte tiraba con mal pulso. Su bala no hizo más que agujerearme la manga del kimono. Le echamos encima una chaqueta. Dentro de una semana podrá levantarse. ¿No me guarda rencor mi amigo, verdad? Sea dicho entre nosotros, tengo por extremadamente seria esta expedición a la América del Sur, y no deseo por compañero sino un hombre que me merezca plena confianza. Le he tomado a usted la medida y convengo en que no pierde usted nada en mi concepto. Piense usted que tendremos que dividirnos la tarea, porque al viejo Summerlee me parece que tendremos que empezar por alimentarlo con biberón. A propósito, ¿es usted el Malone en quien se ve ya a uno de los mejores jugadores de "rugby" por Irlanda? Me parecía recordar su cara. Salvo fuerza mayor, no me sucede nunca perder un "match" de "rugby" porque es el juego más viril que nos queda. Pero yo no lo he traído aquí para hablar de "sport". Tenemos que tomar disposiciones. Aquí en la primera página del "Times" está la lista de las próximas salidas de vapores. Del miércoles en ocho días hay un vapor para Pará. Si usted y el profesor no tuvieran inconveniente, deberíamos tomarlo... Bueno... yo me arreglaré con él. ¿Y su equipo?

—De eso se encargará mi diario.

—¿Maneja usted el fusil?

—Como un verdadero territorial de [illegible]

[illegible] como todo [illegible] [illegible]

sa que se les ocurre aprender a ustedes, los jóvenes? ¡Colmena de abejas sin aguijón! ¡Qué lindo papel harán ustedes un día u otro, si alguien quiere venir a robarles su miel! Será necesario, sin embargo, que sepa usted manejar un fusil allá por Sud América; porque si nuestro amigo el profesor no es ni un loco ni un embustero, no regresaremos sin haber asistido a extrañas cosas. Veamos un poco.

Se dirigió a un armario de roble, cuyas puertas abrió. Varias filas de cañones paralelos brillaban como los tubos de un órgano.

—¿Qué podría elegir para usted en mi arsenal?

Uno después de otro, fué tomando una serie de magníficos rifles, abriéndolos, volviéndolos a cerrar con un ruido seco, acariciándolos, como una madre a sus pequeñuelos, antes de volver a ponerlos en su lugar.

—Este es un Bian Express, calibre 577. Con él obtuve a aquel gran compañero.

Y designaba con la mirada al gran rinoceronte blanco.

—Diez yardas más, y era él quien me añadía a su colección. Tengo aquí otra arma buena, calibre 470, alza telescópica, doble eyector. Hace blanco a 150 yardas. Lo utilicé hace tres años en el Perú contra los patrones de esclavos. Fuí en aquel país el azote de Dios. Ningún libro azul hace mención de ello, pero yo se lo puedo decir. Hay momentos en la vida, joven, en los que uno debe detenerse en cuestiones de justicia humana, sin lo cual no se siente ya nunca muy limpia la conciencia. Así, pues, he hecho un poco la guerra por mi cuenta. La declaré yo, soporté sus gastos, y la terminé solo. Cada una de estas señales, y hay varias, marca el fin de un [illegible] de esclavos. Esta más grande es para el más feroz, Pedro López,

a quien maté en una laguna del río Putumayo. Pero mire, aquí hay algo que le va a convenir.

Todo un lindísimo rifle con incrustaciones de plata.

—Arma de precisión, culata con caucho, cinco cartuchos en el cargador. Puede fiarse de ella.

Me entregó el arma y cerró el armario de roble.

—A propósito, continuó, volviendo a sentarse. ¿Qué sabe usted del profesor Challenger?

—Hasta hoy nunca lo había visto.

—Yo tampoco... La verdad es que es extraordinario que nos embarquemos así llevando órdenes selladas de un hombre que ni uno ni otro conocemos. ¡Parecía una especie de pájaro arrogante! Parece que sus colegas no lo quieren mucho que digamos. ¿De qué proviene el interés que se toma usted en el asunto?

Le conté brevemente mis aventuras de la mañana y me escuchó con atención; luego tomó un mapa de la América del Sur, que desplegó sobre la mesa.

—Creo que Challenger no le ha dicho más que la verdad, declaró gravemente, tengo alguna autoridad en esto. Soy un entusiasta de la América del Sur. Considérela usted desde Darien hasta la Tierra del Fuego; es el más vasto, el más rico, el más admirable pedazo de nuestro planeta. Todavía no se le conoce. No se da cuenta el mundo del porvenir que le está reservado. La he recorrido de punta a punta, en ella he pasado dos estaciones secas en tiempos en que, como le decía a usted, peleaba yo contra la esclavitud, y he tenido ocasión de oír relatos del mismo estilo de los que le ha contado Challenger, tradiciones indias que sin duda alguna tenían un fondo de realidad. Cuanto más descubra usted de ese país, joven, más comprenderá que todo ab-

solutamente todo es posible allí. Se viaja a lo largo de los ríos por estrechos senderos fuera de los cuales todo es misterio. Vea, por aquí, en Matto Grosso,—pasó su cigarro sobre una parte del mapa—y allá arriba, en aquel rincón donde se unen tres países, nada habría de sorprenderme. Como decía hace un rato nuestro personaje, hay allí un camino de agua de cincuenta mil millas que circula a través de una selva que tiene casi la superficie de Europa. Usted y yo podríamos estar en la gran selva brasileña y tener entre nosotros toda la distancia que separa a Escocia de Turquía. Apenas si en ese laberinto ha trazado el hombre aquí o allá, algún sendero o alguna abertura. Además el río crece a veces cerca de cuarenta pies, y la mitad del país se vuelve un lodazal infranqueable. ¿Por qué no habría de guardar alguna cosa extraordinaria, semejante región? ¿Por qué no habríamos de ser nosotros hombres capaces de descubrirla? Además—y el extraño rostro delgado de mi anfitrión resplandeció de placer—hay allí riesgos de caza en cada milla. Yo soy una vieja pelota de "golf" y desde hace tiempo no hay un sitio en mi cuerpo que no esté marcado por los golpes. Pero un riesgo de caza, joven, es la sal de la existencia. ¡Eso da gusto de vivir! Nos estamos poniendo muy flojos, muy blandos, muy cachazudos. ¡A mí que me den grandes extensiones de tierra, espacios que se recorran con el fusil alerta, buscando algo que merezca ser encontrado! He probado lo que es la guerra, el "steeple chasse", los aeroplanos; pero la caza de las grandes fieras representa para mí lo que representa para otros las cenas en buena compañía: un placer siempre renovado.

(Continuará.)

PUBLIO MASSINI y Cía.

HOY

A LAS 15

En nuestra casa, San Martín 481|85

EN BELGRANO. Chalet de 2 pisos, calle Olaguer 2678, entre Amenábar y Moldes, a 100 metros de la estación Colegiales. Llave en mano. Base $ 45.000 m|n con facilidades.

CAMPO en la Pampa, Sección IV, fracción D, parte Norte de los lotes 14 y 15, a 15 leguas de la est. Bernasconi, F. C. P. con poblaciones. Base $ 9 m|n la hectárea, al contado.

PUBLIO MASSINI y Cía.

EN BELGRANO. — A UNA y media cuadra de Cabildo, calle Olaguer No. 2678, entre Amenábar y Moldes, a 100 metros de la estación Colegiales. Chalet de dos pisos, en un terreno de 1.027,04 varas cuadradas, rodeado de chalets y quintas. Consta de jardín al frente, escalera de mármol, terraza, puerta de roble, pasillo, toilet, sala, antesala, comedor, cocina, antecocina y w. c.; cloacas, instalación eléctrica, baño, etc. Primer piso: 2 piezas con ventanas al jardín, dos piezas más y cuarto de baño. Segundo piso: 2 piezas con ventanas al jardín. Cielorrasos de yeso, pisos de pino tea, etc. Llave en mano. Venderemos esta casa con base de pesos 45.000 m|n. todos los que podrá dejar el comprador en hipoteca hasta el 21 de marzo de 1922 al 6 1|2 o|o de interés anual, abonando el excedente que hubiere al contado. Esta finca con muy poco gasto en aseo, pintura, etc., quedará en magníficas condiciones.

EL MIERCOLES 20 de abril a las 15, en nuestra casa San Martín 481-85. Puede visitarse de 9 a 12 y de 14 a 17. Títulos perfectos. Seña 8 o|o. Comisión 2 o|o. Más datos en nuestras oficinas.—Publio Massini y Cía. a3

*POR COBRO DE UN CREDI*to hipotecario.—4705 hts. 78 as. 12 centa. de campo en la Pampa, a 15 leguas de la estación Bernasconi (F. C. P.), sección IV, fracción D, parte Norte de los lotes 14 y 15, conocido por estancia "La Puma", en el registro gráfico figura a nombre de don Adolfo Tewes, 3 jagüeles, muy buena agua, a 12 y 16 metros de profundidad, población y un galpón, rodeado de establecimientos importantes y a venderse con la base ínfima de 9 $ la hectárea, al contado, por liquidación de la deuda hipotecaria.

EL MIERCOLES 20 de abril, a las 15, en n. casa, 481 San Martín 485, venderemos este campo cuyos planos, títulos y demás antecedentes están en nuestra casa a disposición de los interesados. Para revisarlo dirigirse al encargado del campo señor Cristino J. Carreras. Seña 8 o|o. Comisión 2 o|o.—Publio Massini y Cía. v20

PROPIEDAD DE RENTA, nueva.—Calle Bolívar, frente al O. números 1008|12, esquina Carlos Calvo, frente al N. núms. 488|500. Edificio de dos pisos. Varios negocios en la planta baja y dos casas de familia en los altos. Todo mampostería en cal, tirantería de hierro, mármoles, mosaicos, carpintería, herrajes, instalación eléctrica, todo de primera calidad. Distribución interior muy amplia, apropiada, y los frentes a ambas calles y a la ochava, es severo, elegante y moderno. Rédito, con alquileres susceptibles de aumento, $ 1.050 m|n mensuales, o sean pesos 12.600 m|n al año; todo el gasto que soporta de impuestos, contribución territorial, etc., son $ 1.100 al año, resultando un remanente de $ 11.500, para responder a la renta de $ 50.000 m|n de o|c que tiene de base para el remate, y de los cuales puede dejar el comprador 50.000 al 21 de febrero de 1922 en hipoteca, con el 7 o|o de interés anual, cancelable en cualquier momento. Títulos perfectos. El terreno mide: 9v50 frente a Bolívar, 6v92 en la ochava, 18v50 frente a C. Calvo y 16 v. y 25v32 en sus respectivos contrafrentes. (Ad corpus).

EL MIERCOLES 27 de abril, a las 15, en n. casa, 481 San Martín 485, venderemos esta propiedad por cualquier cosa que exceda de la base indicada. Para visitarla puede hacerse todos los días de 10 a 12 y de 14 a 17, con tarjeta de n|casa. Informes y otros datos en n. oficinas. Seña 8 o|o. Comisión 2 o|o.—Publio Massini y Cía. v27

EN FLORES, DIRECTORIO No. 2917, entre San Pedrito y Quirno; a 3 cuadras de Rivadavia y subterráneo. Propiedad compuesta de 3 habitaciones, comedor, baño, cocina, despensa y galería, en terreno de 10 varas de frente por 24 de fondo. En perfecto estado. Mampostería en cal, cielorrasos de yeso, pisos pino tea, puertas de cedro, patios de mosaico, gas, luz eléctrica, agua corriente, cloacas y adoquinado al frente. Base, $ 8.000 moneda nacional.

EL DOMINGO 24 de abril, a las 15, sobre la misma propiedad. El comprador cargará con la parte que aun falta a pagar por adoquinado que importa, aproximadamente $ 800 m|n., pagaderos en cuotas semestrales de $ 50 m|n. Visítese. Títulos perfectos. Seña 8 o|o. Comisión 2 o|o. Informes en nuestras oficinas, 481 San Martín 485.—Publio Massini y Cía. v24

CASA NUEVA. — CARLOS Calvo 547, entre Bolívar y Perú. Puede entregarse desocupada. 11 1|2 varas de frente por 20 de fondo, (ad corpus). Edificio en cal, techos de azotes, frente moderno, puerta de calle al centro, un balcón a cada lado, hall, 3 salas, comedor, 4 dormitorios, tafo instalado, cocina, pieza de servicio, cloacas, aguas corrientes, instalación eléctrica embutida, gas, cielorrasos de yeso, pisos de pino tea encerados, puertas y celosías de cedro, mosaicos, zaguán revestido de mármol, todo, puede decirse, nuevo. Para visitarla es indispensable una tarjeta de n. casa, y solamente de las 16 a las 18 horas. Base, $ 32.000 m|n., pagaderos mitad al contado y mitad a un año con garantía hipotecaria, de la misma finca y 8 1|2 de interés anual.

EL MIERCOLES 27 de abril, a las 15, en n. casa, 481 San Martín 485. Títulos perfectos. Seña 8 o|o. Comisión 2 o|o. Informes en nuestras oficinas.—Publio Massini y Cía. v27

POUT PURRI: Liquidación de saldos, desde campo en Mendoza, hasta lotes en el Balneario Quequén. A liquidar por lo que ofrezcan, sean pesos o centavos. Hay que vender. A saber:

7506 HTS. EN MENDOZA: Departamento San Rafael. Tierra con aguada propia, apto para cría de hacienda; lindando con la Pampa de la Matancilla. Base $ 2 m|n. la hectárea, pagadero: 3.a parte al contado, 3.a a seis meses, 3.a a un año, sin interés; en tres lotes con opción. Títulos perfectos.

MAR DEL PLATA: 4 lotes en la manzana BE de la chacra 179. 5.000 vs. cds. por los centavos que ofrezcan. A una cuadra de la vía del F. C. S.; 3a. parte al contado, resto a seis y 12 meses, sin interés.

DOS CHACRAS EN LA PAZ: Provincia de Mendoza, sobre el río Tunuyán, próximo a la estación Alpatacal. Superficie de cada una 16 hectáreas y 75 áreas y 12 Hts. 25 As., con opción. Base $ 20 m|n. la hectárea, 3.a parte al contado, saldo a seis y doce meses, sin interés.

A 15 MINUTOS DE CONSTITUCION: Dos lotes en Talleres F. C. S., de 600 varas cuadradas cada uno. Manzana GG. Base pesos 0.50 m|n. la vara, mitad al contado y mitad a seis meses. Calles Entre Ríos entre Roma y Garibaldi.

EN AÑATUYA, F. C. C. N.: Provincia de Santiago del Estero, dos solares esquina frente a la plaza. 3125 varas en conjunto. Base $ 0.60 m|n. la vara cuadrada; mitad al contado y mitad a 6 meses.

EN QUEQUEN: 4 lotes en la manzana K., próximo a la estación, 10.600 varas en conjunto. Base $ 0.15 m|n la vara cuadrada. Tercera parte al contado, tercera a seis meses y tercera a un año de plazo, sin interés.

EL MIERCOLES 27 DE ABRIL, a las 15 en nuestra casa, 481, San Martín 485. Exigiremos 8 o|o de seña y 2 o|o de nuestra comisión. Soliciten planos e informes en nuestras oficinas. — Publio Massini y Cía. 1p

GIMENEZ ZAPIOLA, PANELO Y Cía

REMATES de HOY

SAENZ PEÑA 479 al 83—Renta el 20.57 o|o—Base $ 70.000.

EN CABALLITO: Renta el 14.25 o|o sobre Rivadavia.

PARAMARIBO 25 y 27. Base pesos 38.000.

*RENTA 14.25 o|o. Cochabam*ba 2160|62. — Entre Rincón y Pasco. A 1 cuadra de Avda. San Juan y a 3 de Entre Ríos y Garay. Terreno: 9v94 de frente por 40 vs. de fondo. Ad corpus. Edificio de 2 plantas. La casa baja: sala, 3 habitaciones, comedor, cocina, pieza de servicio, baño y w.c., 2 patios y fondo. La alta: sala, escritorio, vestíbulo, 3 habitaciones, terraza, cocina, baño y w. c. Construcción sólida, pisos de pino y mosaicos. Carpintería y celosías de pino. Cielo rasos de yeso. Tirantería de hierro, etc. Luz eléctrica, aguas corrientes y cloacas. Producen en conjunto $ 380 mensuales. Base, $ 32.000, a pagar tercera parte al contado, tercera a un año y tercera a dos, interés 8 o|o anual.

EL DOMINGO 24 de abril, a las 16 h., en la misma. 8 o|o a cuenta de precio y 2 o|o de comisión.—Giménez Zapiola, Panelo y Cía. Florida 229. a17

EN CABALLITO — SOBRE Rivadavia. Gran renta 14.21 o|o. Paramaribo 25 y 27 entre Rivadavia y Yerbal con el subterráneo a un paso. Terreno: 12v77 frente por 32v69 fondo en el costado N. y 20v78 en el S. y 14v49 en el contrafrente. Superficie: 296.11 v|c. Edificio dos casas independientes. La baja: escritorio, vestíbulo, sala, comedor, 4 dormitorios, baño, lavadero y patio y en el subsuelo 2 piezas y entrada de servicio, cocina y patio cubierto. Renta $ 200. La alta: sala, antesala, escritorio, vestíbulo, comedor, 4 dormitorios, baño, pasillos. En la azotea: 3 piezas, cocina y lavadero. Renta $ 250. Construcción moderna, de primer orden frente imitación piedra, balcones hierro, zócalos y escaleras de mármol, paredes recuadradas, celosías y carpintería cedro, pisos pino tea y mosaico, ricos papeles, etc. Base, $ 38.000.

EL MIERCOLES 20 de abril a las 15 h. en nuestro hall. Visítense de 15 a 17 h. 8 o|o de seña y 2 o|o de comisión.—Giménez Zapiola, Panelo y Cía., Florida 229. a14

*DIVISION DE CONDOMI*nio. Renta 20.57 o|o. Sáenz Peña 479 al 83 entre Belgrano y Venezuela. A 3 cuadras de la plaza del Congreso y de Entre Ríos. Mide: 11v50 por 73v75. Ad corpus. Edificio altos y bajos, destinado a inquilinato tiene 80 piezas, 13 cocinas, 2 baños, 7 piletas, 2 patios y dependencias. Renta en conjunto 1.200 pesos por mes. Base 70.000 pesos. Venta forzosa.

EL MIERCOLES 20 de abril a las 15 horas en nuestro hall. Seña 8 o|o. Comisión 2 o|o.—Giménez Zapiola, Panelo y Cía. Florida 229. a14

Parte de los terrenos de Guedes

50 LOTES, EN 48 MENSUALIDADES

SIN INTERES

Venta sin base: Por división de condominio. Av. Asamblea, Doblas, Senillosa, Estrada y Tejedor. A 1 cuadra de las Avdas. La Plata y Pavón. Próximos al barrio Cufferatta.

EL DOMINGO 24 DE ABRIL

SIN BASE.—50 TERRENOS en 48 meses. Avda. Asamblea, Doblas, Senillosa, Estrada y Tejedor. A 1 cuadra de las Avdas. La Plata, Pavón y tres de Directorio, continuación de San Juan, con tranvías 16, 26, 44 y 87. Próximos al barrio Cafferatta. Superficies entre 171.63 y 592.44 varas cuadradas. Uno de los puntos más alto de la zona Sud. Sin base, a pagar en 48 mensualidades, sin interés, de las cuales 2 en el acto del remate y 2 al escriturar dentro de los 30 días ante el escribano señor Silvetti.

EL DOMINGO 24 de abril, a las 15 horas, en los mismos. Amojonamiento y posesión inmediata, por el ing. Raúl E. Dubecq. Comisión 2 o|o.—Giménez Zapiola, Panelo y Cía., Florida 229. a14

S. Villar Sáenz Peña

A 10 AÑOS de PLAZO

UBICACION EXCEPCIONAL y de GRAN RENTA

MAGNIFICA PROPIEDAD de dos pisos a largos plazos, a una cuadra del subterráneo, Esperanza 133-35, sobre estación Vélez Sársfield. Mide 8m86 por 34 de fondo. 1.er piso consta: sala, comedor, 5 dormitorios, baño instalado, cocina, dependencias. La casa alta tiene una habitación más. Base $ 51.000 m|n.

EL DOMINGO 24 de abril a las 15 en la misma. El comprador puede tomar en hipoteca la mitad o 3|4 partes hasta el plazo de 10 años al 8 o|o de interés. Seña 8 o|o. Comisión 2 o|o. Informes, Reconquista 331. v24

Carlos Merlini

Bmé. Mitre 371.—U. T. 2288, Avda.

*5 LOTES DE TERRENO ubi*cados en inmejorable situación, 3 en la circunscripción de San Cristóbal Sur, y 2 en Flores.

EL DOMINGO 24 de abril. Sin base. Calle Iguazú esq. Famatina, un lote de 266.12 m. c., a las 15. Calle Iguazú entre Famatina y Abonquija, un lote de 326.20 m. c., a las 15.20. Calle Curapaligüe esq. Lobos, un lote de 293.21 m. c., a las 16. Calle Directorio entre Curapaligüe y Thorne, dos lotes de 291.29 m. c. y 276.97 m. c., respectivamente, a las 16.30. El remate se efectuará sobre los mismos terrenos. Seña 8 o|o. Comisión 2 o|o. Pidan mayores datos, planos, etc., a mi escritorio, Bmé. Mitre núm. 371.—Carlos Merlini. a17

EN PARANA, A UN PASO de la ciudad. Una importante fábrica de cal. Terreno de 5 h., 55 á., y 17 c. Situada en la zona de quintas de la ciudad e inmediata al Puerto Viejo, en la parte central del lote No. 3 del plano oficial y dentro de los siguientes linderos (según el título primitivo): al Norte el Río Paraná (salvando la jurisdicción del gobierno nacional una línea de 175 varas paralela al mismo río) al Sur, calle por medio, con D. Petrona F. de Otaño en una extensión de 165 varas, o sea la perpendicular comprendida entre las dos paralelas del Este y Oeste que van en rumbo Sur magnético; al Este una línea divisoria con terreno perteneciente a D. José Zabala y por el Oeste una línea divisoria con terreno perteneciente a D. Petrona F. de Otaño. La fábrica tiene un horno vertical con una capacidad de 10 toneladas diarias de producción y en el terreno existe una importante cantera de piedra de cal destapada en parte, lo que facilita grandemente la explotación.

EL VIERNES 29 de abril, a las 15, venderé esta valiosa implantación industrial con todo lo plantado y adherido al suelo en el salón de ventas de mi escritorio, B. Mitre 371, Buenos Aires. Base, $ 10.000. Seña 8 o|o. Comisión 2 o|o.—Carlos Merlini. v22

Juan Labriola

DIAZ VELEZ 4245|51. BASE $ 15.500.

Quintino Bocayuva 1161. Base $ 16.000. Chiclana 3535. Base $ 5000 a plazos.

DOMINGO 24 abril. Desp. det. Datos Moreno 3134. v26

Accame y Cía.

EN VILLA URQUIZA. — 5 notables terrenos en 36 mensualidades, sin interés, con frente a Triunvirato, entre Quesada e Ibera, a 3 cuadras de la estación, plaza, iglesia y tranvías Lacroze 86 del Anglo Argentino. Base $ 3 v. c.

EL DOMINGO 24 de abril, a las 15, en los mismos mide cada lote 10x55 vs. [illegible]

A. Calvaroso y Morabito

Av. S. MARTIN y M. DINE[illegible]

Adolfo Bullrich y Cía.

MAÑANA

EN EL DESLINDE CON EL AZUL

7.360 HECTAREAS en 11 LOTES

que forman el establecimiento

"ARBOLITOS", EN RAUCH

Mañana JUEVES 21 de Abril, a las 15

EN NUESTRA CASA

ADOLFO BULLRICH y Cía.

El establecimiento "Arbolitos" en el deslinde de los partidos Rauch y Azul. Con facilidades de pago. 7.370 hectáreas de buen campo, con suelo de tierra negra, que ha sido arado en gran parte mejorado su calidad. Dividido en 11 lotes con superficies que varían entre 451 y 1.151 hectáreas, todos ellos con mejoras importantes. Dista solo dos leguas de Rauch y Chapaleofú, seis de Cachari y diez de Tandil y Azul. Por su ubicación con respecto a las estaciones ferrocarrileras y centros comerciales de importancia, en cuanto a transacciones ganaderas se refiere, por la calidad de sus tierras, superficies de lotes, mejoras importantes que se encuentran en muchos de ellos, el remate del establecimiento "Arbolitos" merece el estudio de aquellos que se interesen en adquirir fracciones semejantes a las ofrecidas, aptas para ser explotadas en cualquier forma y con la ventaja de estar listas casi todas para producir de inmediato. Base uniforme, $ 130 m|n. la hectárea, pagaderos en tres cuotas iguales, a dos años de plazo, con garantía hipotecaria y 7 o|o de interés anual por semestres anticipados.

EL JUEVES 21 de abril, a las 15, en nuestra casa, Florida 269 y 271. El campo en conjunto linda con el campo de la señora Aizaga de Viñales, José M. Iraiz, arroyo de Los Huesos en medio con Angel Falcón, Ramón y Antonio Castro, Fernando Elizalde y Felipe Garabenta, Manuel Canales y Juan Sotero Beherán. Las escrituras serán otorgadas por ante la escribanía del señor Felipe T. Ibáñez. Para revisar el campo debe hacerse por Rauch, donde hay comodidades y dirigirse al encargado de la estancia, S. Mariano Machuca, quien facilitará la inspección. Exigiremos el 8 o|o a cuenta de precio y el 2 o|o de nuestra comisión. Otros informes y planos, en nuestra casa, Florida 269 y 271.—Adolfo Bullrich y Cía. a8

590 Hects. DE CAMPO FLOR, en Sulpacha, a 25 cuadras de M. J. García, 1 1|2 legua de Sulpacha y 3 de Mercedes, F. C. O. Campo flor, alfalfado en su mayor parte, con aguas excelentes y en una ubicación excepcional con respecto a vías ferroviarias y mercados de consumo. Lo remataremos en tres lotes con superficies de 170 a 211 hectáreas, cada uno de los cuales alambrado en su perímetro y con sus correspondientes tanques australianos y bebidas; dos de ellos alfalfados en su totalidad, otro en parte de su superficie y el resto cubierto de los mejores pastos refinados. Base $ 400 y $ 500 la hectárea.

EL LUNES 25 de abril, a las 15, en nuestra casa Florida 269-273. Es parte del campo conocido por La Lola, de Polavieja. Linda con Iturreria, Aullet, Kelly, Bernal, Vda. de Murray, Dunleavy y campo del mismo establecimiento. Dos de los lotes tienen poblaciones de material. Se revisa por M. J. García, dirigiéndose al establecimiento del señor Enrique Jalour, frente mismo a la estación, donde se conseguirán medios de trasladarse al campo. Exigiremos en el acto del remate el 8 o|o como seña y el 2 o|o de comisión. Planos e informes en nuestra casa Florida 269-273.—Adolfo Bullrich y Cía. a8

CORDOBA 1454 y 1458, entre Uruguay y Paraná. A 2 cuadras del palacio de Justicia y del teatro Colón. Terreno con edificio antiguo, en una de las ubicaciones preferidas del Norte, tanto para la casa habitación como para el edificio de renta. Base, $ 100 m|n. la vara cuadrada.

EL JUEVES 28 de abril, a las 15, en nuestra casa Florida 269 y 273. Mide 10 varas de frente por 60.50 de fondo o sean 605 varas cuadradas. El edificio consta de sala con puerta a la calle y entrada independiente para negocio, 12 piezas, baño, etc. Exigiremos el 8 o|o a cuenta de precio y el 2 o|o de comisión. Otros informes, en nuestra casa.—Adolfo Bullrich y Cía. a14

JUDICIAL — 4 CASAS EN dos grupos, de una casa baja y una alta cada uno.—Alvarez 2246, 2252, 2254 y 2258, entre Charcas y Mansilla. Construcción moderna, en perfecto estado. Base de cada grupo, $ 30.000 m|n.

EL JUEVES 28 de abril, a las 15, en nuestra casa Florida 269 y 273. Orden del señor juez doctor Roberto Bunge, secretaría doctor Adolfo Rawson, en la testamentaría de doña Ana Pellegrini de Galeano. Mide, cada grupo, 8.66 metros de frente por 25.98 metros de fondo. Las casas bajas tienen sala, vestíbulo, comedor, 2 dormitorios, baño, despensa, cocina, w. c. y 2 piezas en altillo, y las casas altas igual distribución, pero con un escritorio al frente. Exigiremos el 8 o|o a cuenta de precio y el 2 o|o de comisión. Puede visitarse de las 14 a las 16 horas. Otros informes, en nuestra casa.—Adolfo Bullrich y Cía. a14

4 QUINTAS en Pergamino, a 4 kilómetros de la estación y en el kilómetro 234. Tierra de lo mejor como clase y con aplicación para cualquier destino. Base uniforme, $ 500 m|n. la hectárea, pagaderos: tercera parte al contado, tercera parte a un año y tercera parte a dos años de plazo, con garantía hipotecaria e interés de 7 o|o anual, por semestres anticipados.

El DOMINGO 24 de abril, a las 16, en Pergamino, en el escritorio del señor Mauro Cabrera. Son 4 lotes de 8, 11, 12 y 16 hectáreas, alambrados y uno de ellos con población. Están arrendados por el señor Ambrosio Bellini hasta el 30 de abril próximo. Las escrituras se otorgarán por ante la escribanía del señor Ignacio Godoy, de Pergamino. Exigiremos el 8 o|o de seña y el 2 o|o de comisión.—Adolfo Bullrich y Cía. a7

"EL CHANAR", EN VILLA Valeria, F. C. P.—2.356 hectáreas, de las cuales 1.200 alfalfadas, 600 de campo mestizo (alfalfa y gramilla), 300 de rastrojo de centeno y 800 de campo natural muy empastado. Con agua de primera calidad de 3 a 6 metros. Dista 10 y 11 leguas respectivamente de Villa Valeria (F. C. P.) y Buena Esperanza y se encuentra próximo al límite de Córdoba y San Luis. Base pesos 98 m|n. la hectárea, pudiendo solicitarse facilidades de pago con anterioridad al día del remate.

EL MIERCOLES 27 de abril, a las 15, en nuestra casa, Florida 269 y 273. Linda con Ibarra, Gutiérrez, Eppens Hnos. y Della Valle. Está alambrado en su perímetro y dividido en 14 potreros y 4 potreritos, con buenas líneas. Tiene 6 molinos "Samson" con sus correspondientes tanques y bebidas, buena casa habitación, jardín, etc., casa para capataz, para peones, galpón, corrales y manga de aparte y todas las mejoras necesarias para su explotación. Se revisa por Villa Valeria dirigiéndose a nuestro representante en ésa, Sr. Eduardo M. Rodríguez, quien facilitará los medios de traslado al establecimiento donde serán atendidos por el encargado, Sr. Jorge Bryant. Exigiremos el 8 o|o a cuenta del precio y el 2 o|o de nuestra comisión. Por informes y planos, dirigirse a nuestra casa, Florida 269 y 273—Adolfo Bullrich y Cía. a17

JUDICIAL, CON RETASA en Belgrano.—A 2 cuadras de la calle Congreso con tranvía y 3 de la estación Coghlan, 4 lotes de terreno con superficies: 263 a 393 ms. cs., tres de los cuales con frente a la calle Guanacache entre las de Roque Pérez y Superí y otro con frente a Roque Pérez entre Guanacache y Bebedero. Base retasada en un 25 o|o, $ 4.50 el m. c. o sean $ 3.38 la v. c.

EL DOMINGO 24 de abril, a las 16, sobre los mismos terrenos. Orden del Sr. Juez Dr. Roberto Bunge, secretaría del Dr. Manuel A. Marini en los autos sucesorios de doña Ana Healy de Mac Donnell. Exigiremos el 8 o|o como seña y el 2 o|o de nuestra comisión.—Adolfo Bullrich y Cía. a13

*EN ARRECIFES — A 4 cua*dras de la estación Viña, (F. C. C. A.). 145 hectáreas que son parte del campo conocido por de Macnab, dando frente al camino general que lo separa de la vía del F. C., y frente también a un camino vecinal. Es tierra especial para tambo e invernada con ricos pastos naturales. Base, $ 500 m|n la hectárea. Pagaderos: 50 o|o al contado, 25 o|o a un año y 25 o|o a dos años de plazo con hipoteca e interés de 7 o|o anual por semestres anticipados.

EL VIERNES 29 de abril, a las 15, en nuestra casa, Florida 269 y 271. Linda camino general de Viña a Arrecifes, en medio con vías del F. C. C. A., Tomás B. Holway y herederos de Macnab. Está alambrado y tiene un puesto de material de 2 piezas y cocina. Se halla arrendado para tambo al señor Francisco Zavaleta, con contrato hasta el 30 de junio próximo. Exigiremos el 8 o|o a cuenta de precio y el 2 o|o de comisión. Otros informes y planos, solicítense en nuestra casa, Florida 269 y 273.—Adolfo Bullrich y Cía. a7

*"LAS ACACIAS" EN NECO*chea. En 5 lotes. A 2 1|2 leguas de la estación Ramón Santamarina, a 3 de Energía y a 4 de San Cayetano (F. C. S.). Tierra excelente y agua de primer orden. El pago podrá efectuarse, una tercera parte al contado, otra tercera parte a un año y la otra tercera parte a dos años de plazo, con pagaré hipotecario e interés de 7 o|o anual, por semestres anticipados.

EL SABADO 7 de mayo a las 16, en nuestro escritorio en la sucursal Necochea. En conjunto linda por tres costados con Defferrari y por el otro con Picabea. El casco de la estancia (lotes 1, 2 y 3) se venderá en una sola fracción de 275 hectáreas. Está alambrado en su perímetro y dividido en tres potreros. Tiene casa-habitación con 4 dormitorios, comedor, baño, cocina, despensa, pieza para servicio y otras comodidades. Un galpón de material, 2 piezas para peones, carpintería y cocina. Quesería con 3 piezas, pileta, bomba, corrales para ordeñar, etc., molinos con tanque australianos y bebederos de hierro, monte, huerta, etc. Además, instalaciones para cerdos, gallineros, pesebres, bañadero de ovejas y diversas mejoras. Base para este lote, $ 260 m|n la hectárea. Los otros cuatro lotes miden de 100 a 115 hectáreas. Están alambrados en su perímetro. Base $ 220 m|n la hectárea. Se entregarán desocupados. Se revisan por R. Santamarina, dirigiéndose en el establecimiento al Sr. Alegre. Exigiremos el 8 o|o a cuenta del precio y el 2 o|o de nuestra comisión. Otros informes y planos en nuestra casa, Florida 269 y 273.—Adolfo Bullrich y Cía. a17

JUDICIAL, CON RETASA en Villa Lugano.—A 2 cuadras de la estación de la C. G., seis lotes de terrenos con frente a las calles Tafí entre Strangford y Unanue, con superficies de 260 y 448 ms. cs. Base retasada en un 25 o|o, $ 2.62 el m. c. o sean $ 1.96 la v. c.

EL DOMINGO 24 de abril a las 16, en los mismos terrenos. Orden del Sr. Juez Dr. Roberto Bunge, en los autos sucesorios de doña Ana Healy de Mac Donnell, que tramitan por la secretaría del Dr. Manuel A. Marini.—Adolfo Bullrich y Cía. a18

JUDICIAL CON RETASA: 3.406 mts. cs., con frente a las Av. Campana entre Montiel y Guamini. Base retasada en un 25 o|o: $ 6 el metro cuadrado.

EL DOMINGO 24 de abril a las 16, sobre los mismos terrenos. Orden del señor juez doctor Roberto Bunge, secretaría del doctor Manuel A. Marini en los autos sucesorios de doña Ana Healy de Mac Donnell. Exigiremos el 8 o|o de seña y el 2 o|o de comisión.—Adolfo Bullrich y Cía. a18

Ayarragaray, Schindler, Gowland

*EN EL PARTIDO DE GE*neral Villegas, cuartel VI, 830 hectáreas de campo flor, divididas en 16 lotes de 50 hectáreas más o menos todos con acceso a caminos. Campo denominado letra D, ubicado en el lugar más valioso de este partido, rodeado de las estaciones General Villegas, Banderaló, Elordi y Villa Sauce, todas del F. C. Oeste, rodeado de establecimientos muy importantes, campo sin una vara de desperdicio, con agua muy dulce en todo el campo y tierra excepcional para alfalfares o dedicarlo a agricultura. Es una verdadera oportunidad para los pequeños capitalistas.

EL DIA JUEVES 21 de abril de 1921, a las 13 horas, en nuestro local feria de Villa Sauce, F. C. Oeste. Base pesos 250 la hectárea, pagaderos mitad al contado y mitad a un año de plazo, con pagaré hipotecario y el 7 o|o de interés anual. Seña 8 por ciento. Comisión 3 o|o. Linderos: Al NE., con el camino de Villa Sauce a General Villegas, que los separa del establecimiento La Marianita; al SE. y SO. con el doctor José María Malbrán y al NO. con la sucesión de don Helvecio de Degiorgi. Títulos perfectos. Las escrituras deberán extenderse ante la escribanía del señor Agustín J. Espejo, avenida de Mayo 634, capital federal. El campo está amojonado y es de entrega inmediata. Hay un encargado en el campo que podrá informar a los interesados. Para pedidos de planos e informes, pueden solicitarse en nuestro escritorio, Lavalle 757 o a nuestro encargado en Villa Sauce. a12

EN VICENTE CASARES, F. C. S. Partido de Cañuelas. 750 hectáreas, 75 ás., 13 cs., de espléndido campo, divididas en 8 lotes y de acuerdo con el plano levantado por el ingeniero Cirilo G. Dodd, lleva las siguientes numeraciones y superficies: Lote 10 A., 60 hectáreas; lote 8, 125 hectáreas, 37 áreas; lote 11, 90 hectáreas, 87 áreas, 26 cs.; lote 13, 77 hectáreas, 24 áreas, 26 cs.; lote 22, 66 hectáreas, 88 áreas, 27 cs.; lote 24, 41 hectáreas, 60 áreas; lote 25, 41 hectáreas, 20 áreas; lote R., 237 hectáreas, 58 áreas, 24 cs., sobre la estación. Todos los lotes dan frente a camino.

EL JUEVES 12 de mayo, a las 15, en nuestro escritorio, calle Lavalle 757, Buenos Aires. La proximidad de este campo, a sesenta minutos de la capital federal con varios trenes locales, situado a pocas cuadras de la estación Vicente Casares y lindando con la fábrica de "La Martona", es decir, en la zona de altos arrendamientos, demuestra con exactitud la importancia que tiene este campo y el porvenir que representa para el que quiera emprender una explotación intensiva. Base uniforme, $ 625. la hectárea. El comprador podrá constituir una hipoteca de $ 525 por hectárea, al 8 o|o de interés anual; pagadera mitad el día 21 de marzo de 1922 y la otra mitad el día 21 de marzo de 1923, pagando el saldo de precio al contado. Títulos perfectos. Seña 8 o|o. Comisión 3 o|o. El campo se halla actualmente ocupado y se entregará a los 30 días de la escrituración. En la estación Vicente Casares hay coches para revisar el campo, donde se encuentra el señor Visir, quien facilitará todos los informes que se le soliciten. Por mayores informes, a nuestro escritorio. Los interesados pueden solicitar planos, los que se remitirán una vez confeccionados. — Ayarragaray, Schindler y Gowland. v12may

EN CARMEN DE ARECO, sobre la estación Gouin, C. G. B. A., de la que dista 5 cuadras. Especial para una cabaña. 138 hectáreas de campo flor, totalmente alfalfado que constituyen el casco de la estancia "La Nueva Caledonia", con población de material de 10 piezas, edificio para servicio, gran galpón con altillo, piezas para peones, corral y brete, bañadero para ovejas, molino y depósito en alto que da agua a la casa y a todos los potreros, tanque, etc., divididas en 5 potreros con alambrados de primer orden. Antiguo monte con plantas casi centenarias. La ubicación de este campo en medio de una verdadera red de ferrocarriles, rodeado por las estaciones Gouin, C. G. B. A., Mercedes, F. C. O., Carmen de Areco y Beavy F. C. Lacroze, Rivas, F. C. P.

EL JUEVES 12 de mayo, a las 15, en nuestro escritorio, calle Lavalle 757, Buenos Aires. Base, $ 600 la hectárea, pudiendo hacerse cargo el comprador, de una hipoteca de $ 44.000 en cédulas argentinas, que tomará a estilo de plaza, pagando el saldo al contado. Si algún interesado necesitara mayores facilidades de pago, deberá dirigirse a nuestro escritorio con anterioridad a la fecha del remate. El campo produce en arrendamiento $ 10.000 al año, pero si el comprador lo desea estará desocupado a los 90 días de vendido. Para revisar el campo dirigirse al señor Juan Pouchulú, en el mismo establecimiento. Por mayores informes, a nuestro escritorio. Estando los planos en impresión, se remitirán [illegible]

Pedro y Antonio Lanusse

HOY

en nuestro hall a la hora 15

1189 h. 10 a. 46 c.

En el partido de MAIPU a 1 1|2 legua del pueblo BASE $ 110.— m|n. la hectárea

CON FACILIDADES de PAGO

(Véase detalle.)

Pedro y Antonio Lanusse.

*EN EL PARTIDO DE MAI*pú, 1.189 hectáreas, 10 áreas, 46 centiáreas a 1 1|2 leguas del pueblo de Maipú, establecimiento El Carmen, con facilidades de pago, campo tendido, especialmente apto para cría de hacienda vacuna, alambrado en su perímetro con 6 hilos lisos y dos de púa, postes de quebracho y varillas. Los alambrados de los costados Sur y Oeste son propios y los del NE., medianeros. Dividido en 3 potreros, con las siguientes mejoras: población de una pieza de madera, molino Guanaco en buen uso, tanque australiano y bedero de hierro galvanizado, un jagüel con su correspondiente balde y bebedero de madera. Agua buena a escasa profundidad.

EL MIERCOLES 20 de abril, a la hora 15 en nuestro salón de ventas en esta capital. Base pesos 110 m|n. la hectárea con las siguientes facilidades de pago. Mitad al contado en el acto de la escrituración y el resto a dos años de plazo con el interés del 8 o|o anual, pagaderos por semestres anticipados y con garantía hipotecaria del mismo campo. En caso de hacer uso el comprador de las facilidades establecidas, las escrituras se extenderán por ante el escribano que designe el vendedor. El campo se entregará desocupado el 1.o de julio próximo. Linderos: al N. con Ernesto y Carlos Madero; al S. con Barrionuevo y Mansilla; al E. con Groobi y por el O., con María M. de Morán. Los interesados en revisar el campo pueden hacerlo por Maipú, F. C. S., dirigiéndose al actual ocupante, señor Juan de Dios Ugalde. Seña 8 o|o y comisión 3 o|o a cargo del comprador. Por planos y mayores informes sírvanse los interesados dirigirse a este escritorio.—Pedro y Antonio Lanusse, Belgrano 886. a8

José Balocchio y Cía.

Reconquista 144, U. T. 6402, Av.

*EN EL CORAZON Y CEN*tral de Morón (F. C. O.), frente mismo a la plaza e iglesia. Hermosa casa a todo costo, calle Belgrano 948, entre Rivadavia y G. Brown, edificio de sala, zaguán, 4 dormitorios, comedor, baño instalado, cocina amplia con económica, pieza de servicio, galería, c. de yeso, puertas de cedro, celosías metálicas, frente símil piedra, glorieta, parral, gallinero, adoq. pago, terreno de 10.40x65 vs. Base, $ 13.000 con facilidades. Se entrega llave en mano.

EL DOMINGO 24 de abril a las 15, en la misma. v20

EN FLORES — TERRENO Avda. Campana y Varela, o sea San Pedrito y Zuviría. 10x40 vs. Base $ 400 por el lote, a liquidar.

EL DOMINGO 24 a las 14, alli. v20

T. A. Vinelli

San Martín 346.—U. T. 1581, Avda.

T. A. VINELLI

San Martín 346—U. T. 1581, Av.

Ecuador 629

entre Lavalle y Tucumán

954v. por 47.60

Sala, comedor, 4 dormitorios y depend.

Base $ 19.500

El domingo

A LAS 15

Visítese

CASA ECUADOR 629, entre Lavalle y Tucumán.—En plena city. Situación inmejorable, rodeada de las arterias principales: Corrientes, Pueyrredón, Córdoba y Santa Fe. Su edificio consta de: sala, zaguán con cancel, hall, 3 dormitorios, comedor, antecomedor, cuarto de baño, cocina, w. c., 2 piezas servicio, cielorrasos de yeso, pisos pino tea, carpintería de cedro, patio mosaico, luz eléctrica, etc. Dimensiones: 9.54 vs. por 47.60. Ad corpus. Base $ 19.500 m|n.

EL DOMINGO a las 15, en la misma. Títulos perfectos. Seña 8 o|o. Comisión 2 por ciento. Visítese, datos a mis oficinas. —T. A. Vinelli. 1p

EN FLORES. — 2 LINDOS terrenos unidos de 10v. x 32 c|uno, Bolivia entre Víregenes y Monte Egmont, próximos a las Avdas. Nasca, Gaona y Rivadavia. Base como judicial. $ 1.50 la v. c.

EL DGO. a las 16, en los mismos. Planos a T. A. Vinelli, S. Martín 346. 1p

TERRENO IDEAL, VIRGE[illegible]

✕ Carlos Olmi ✕

CENTRO DE FLORES. — Terreno alto. Avenida Bella Vista 481, entre Méndez de Andés y San Eduardo. Aguas corrientes, cloacas, luz eléctrica y adoquinado pagado. Eléctrico doble vía al frente 5 cuadras de Rivadavia, con subterráneo y 2 del Bulevar Neuquén, con eléctrico en toda dirección. 11 varas de frente por 66 varas 90 de fondo. Base ínfima, 12 $ la vara.

EL DOMINGO 24 de abril, a las 16, en el mismo terreno. Títulos perfectos, pueden verse en nuestras oficinas, Reconquista 353. Seña 8 o|o. Comisión 2 o|o. Datos, Carlos Olmi, Reconquista 353, U. T. 3290 (Avenida). a14

LA REGION DE TOSTADO. —Estancia completamente formada. Alambrada y con excelentes mejoras. Campo especial, apto para agricultura, especial para maíz y ganadería, con agua de primer orden, analizada. Con cédulas nacionales. Sobre la estación Fortín Inca, F. C. C. N. Tratándose de un establecimiento de valor ampliaremos este aviso preliminar a cual ampliaremos oportunamente, fijando la fecha del remate, que se anunciará con toda anticipación. Mientras, solicitan datos y planos a Carlos Olmi, Reconquista 353 U. T. 3290 Avenida. v31

Arturo Barros

CAMPO EN MERCEDES. — Con cédulas. 126 hectáreas 94 á. 51 centa. Tocando las chacras y a un paso de la ciudad y de la estación Altamira. Parte del campo de O'Connor en el plano de la provincia. Tierra vegetal riquísima, apta para chacras y quintas. Está arrendado hasta agosto. Para revisarlo diríjanse a Juan Ca, en el mismo campo. Base, 400 $ la hectárea, así: 35.000 al contado, 12.500 cédulas argentinas a estilo de plaza y el excedente a un año con hipoteca al 7 o|o.

EL MARTES 26 de abril a las 16.30, en mi casa, San Martín No. 469.—Arturo Barros. a13

M. A. Bugallo Acosta

Maipú 286; U. T. 4767 Avenida — Cabildo 3577; U. T. 2349 Belgrano

BELGRANO. — TERRENO, Bebedero entre Melián y Wáshington, 11m 56x21m66, barrio de familias, a 1 cuadra estación Coghlan y 1 de Monroe, adoquinado pago y vereda. Base $ 7 la v. c.

EL DOMINGO 24 de abril, a las 14, en el mismo. Seña 8 o|o. Comisión 2 o|o. v24

*EN OLIVOS. — 3 ESPLEN*didos lotes a 4 cuadras de la estación Olivos, c. Borges y 2 Mitre, en el punto más pintoresco, barrio de chalets y sobre la barranca. 1er. lote, calle Corrientes, empedrado pago, 13.50 m. frente, 43 m. fondo, 17.30 m. contrafrente con 1.093.40 dec. e 1261 v. c. 2o. lote, calle Sgo. del Estero, 18.12 m. por 45.50 m. 3er. lote, calle sin nombre, a 1 cuadra de la estación Mitre, 8 m.74 por 30.24 m. Bases: $ 6, $ 4 y $ 1.80 la v. c.

EL DOMINGO 24 de abril a las 15.30, sobre los mismos. Las escrituras se otorgarán por ante el escribano Jorge O. [illegible], Florida 268, donde se encuentran los títulos. Seña 8 o|o. Comisión 2 o|o. v24

PIETRANERA & Cía.

v21

JUDICIAL. CHARCAS 3436. Entre Bulnes y Vidt. Linda casa de familia en el mejor barrio de Palermo. A 1 cuadra de Santa Fe y con eléctricos al frente. Orden del señor juez doctor Campos, secretaría doctor Méndez, en la sucesión de Juan Ferrando. Tasación 31.904 pesos. Base, $ 21.269.

EL DOMINGO 24 de abril, a las 17. Mide 10 v. de frente por 36v10 de fondo. Superficie 361 v. c. 25. Edificio moderno de frente imitación piedra. Sala, 4 dormitorios, comedor, cuarto de baño, 2 piezas en altos, cocina y dependencias. Buena carpintería, bonitos empapelados, cielorrasos yeso, mármoles, mosaicos, etc. Cloacas y adoquinado pago. Visítese. Es muy barata. Seña 8 o|o. Comisión 2 o|o. Escrituras por ante el escribano señor Santiago R. Rache, Chacabuco 91. Más datos, Avda. de Mayo 634. U. T. 418, Rivadavia.—Pietranera y Cía. v21

JUDICIAL. CHARCAS 3440. Entre Bulnes y Vidt. Buena casa para habitación o renta. Moderna, barata y muy bien situada. Orden del señor juez doctor Campos, secretaría doctor Méndez, en la sucesión de Juan Ferrando. Tasación pesos 31.904. Base, $ 21.269.

EL DOMINGO 24 de abril, a las 17. Mide 10 v. por 36v.40. Sup. 363 v. c. 85. Construcción moderna, de sala, comedor, 4 dormitorios, 2 piezas de servicio, cuarto de baño, dependencias, buenos pisos, carpintería general de cedro, celosías, etc. Es una linda casa para vivir. Visítese. Seña 8 o|o. Comisión 2 o|o. Escrituras por ante el escribano Santiago E. Rache. Más datos, Av. de Mayo 634.—Pietranera y Cía. v21

*CON ENTRADA DE AUTO*móvil. Amplia y cómoda casa habitación con 520 vs. cs., y buen edificio en uno de los barrios más lindos para vivir. Entre Av. Corrientes y Sarmiento. Calle Pringles 724 y 726, rodeada de eléctricos, colegios, etc. Adoquinado pago. Venta por división de condominio con la ínfima y definitiva base de $ 20.000.

EL DOMINGO 24 de abril, a las 16. Edificio de frente imitación piedra, con entrada de automóvil y puerta de calle, ambas de cedro, galería en el primer patio y vestíbulo en el segundo y consta de sala, comedor, con friso, 3 dormitorios, baño, dependencias y fondo con árboles. Cielorrasos decorados, carpintería cedro, mármoles, etc. Mide 10 por 52. Títulos perfectos. Visítese de 9 a 11 y de 16 a 18. Más datos, Avda. de Mayo 634. v21

JUDICIAL. ALBERTI 860.— Buena casa al Sur. Entre Independencia y Estados Unidos. Venta ordenada por el Juez Dr. Casabal, secretaría González del Solar, en el juicio Andreoli con Repetto y con la base de la hipoteca, o sean $ 14.000.

EL DOMINGO 24 de abril, a las 15. Mide 7m79 (9 vs.) por 35m75 (39 vs.) Edificio en perfecto estado, de sala, comedor, 4 dormitorios, baño, pieza de servicio y dependencias, afirmado pago, cloacas y electricidad. Seña 8 o|o. Comisión 2 o|o. Más datos, Avda. de Mayo 621. v21

Máximo P. Sandberg

27 lotes 27

EN

60 MESES 60

SOBRE

J. B. Alberdi

(Provincias Unidas)

Con tranvías y adoquinado al frente

v22

*JUAN BAUTISTA ALBER*di (antes Provincias Unidas) — 27 lotes en 60 meses, con adoquinado, tranvías 46 y 48 al frente (doble línea), dan sobre las calles Av. J. B. Alberdi, Escalada y Guardia Nacional, con adoquinado sobre la primera pago, y sobre la segunda municipal, mide de 200 a 460 v. c. El paraje es el más alto de la capital, teniendo un servicio de tranvías nocturno, estando también a 5 cuadras al Sur de Rivadavia al 9800, con el tranvía número 2 y subterráneo, e igual distancia de la est. Villa Luro, F. C. O., ya con sus vías electrificadas. Base, $ 5 v. c.

El DOMINGO 24 de abril, a las 14, en los mismos. Seña 3 cuotas al contado y 2 más al entregar el título definitivo y perfecto ante el escribano señor Natalio Marchese. 2 o|o de comisión. Planos y datos, Azul 67 o "Crédito Hipotecario", Victoria 788. v22

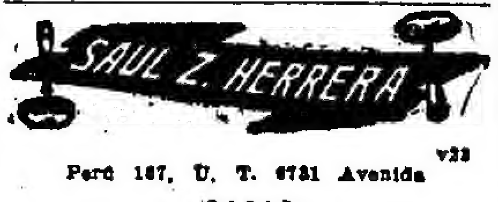

Perú 167, U. T. 6731 Avenida v23

CASAS

¡CASA DE GRAN RENTA! Altos y bajos, (desocupada). Calle Venezuela 2372 al 2377, entre Pichincha y Alberti, de 10x40 vs. Base, $ 25.000 a plazos. Como judicial, por irse su dueño, (Evaristo Alonso) a España. Edificio: piso bajo, salón de negocio y 6 dormitorios y en altos 2 salas al frente, con balcones y 5 dormitorios, 2 baños, cocinas, etc. Renta que ofrecen 600 $ o sean $ 7.200 anuales. Visítese.

EL SABADO 23 de abril, a las 16, en la misma. a17

¡UNA LINDA PICHINCHA! Casita barata y central. Calle Parral 915 a 150 vs. de la Av. Gaona y estación del tranvía. Base, $ 4.000 a plazos. Edificio de 3 dormitorios, cocina, baño, galería, etc. Visítese, tranvías a todos rumbos.

EL DGO. 24 de abril, a las 17. a17

A 4 C. DE RIVADAVIA. — Linda casa en cal. ¡Una espléndida pichincha! Calle Pola 447. Mide 10x50 vs. Base, $ 3.500, todo a largos plazos. Edificio, jardín, 3 grandes salones dormitorios, cocina, galería de primera, plantas y flores. Visítese a toda hora, que no perderá tiempo.

EL DGO. 24 de abril, a las 15. a17

IGUAL QUE JUDICIAL — Casa calle Miralla 341. Mide 10x50 vs. Base 3500 $ a plazos. Edificio nuevo de 3 dormitorios, galpón, cocina, carp. de cedro, agua corriente, etc. A 3 c. de Rivadavia y del subterráneo. Visítese.

EL DGO. 24 de abril a las 15.30. a17

TERRENOS

8 LOTES EN, 80 MESES. — La ideal esquina, Avenida Nazca y Navarro. Base 5 $ por mes el lote. A 60 metros del eléctrico Lacroze. (Parada El Talar) y Avenida Tres Cruces y a 3 c. de la Av. San Martín, (altura 3400) con eléctrico del Anglo-Argentino en combinación subterráneo. Es lo mejor de ese gran centro, por su altura y buena edificación. Pidan planos de esta gran ocasión!

EL DGO. 24 de abril, a las 16, allí. a17

AL NORTE DE FLORES — Frente al colegio y 1 c. de Nasca. Lindo terreno con espléndido parque y lindando con un chalet, calle San Julián entre Argerich y Helguera, de 11.55x67 vs. Base 2 $ la v. c. Barrio alto y de grandes adelantos. A 5 c. del eléctrico 84.

EL DGO. 24 de abril a las 14.30. a17

5 LOTES DE OCASION! — Con base de 50 centavos la v|c. Calle Griveo entre Llavallol y Campana, de 10x58.89 vs. c|uno. A 1 y 2 c. de las Avdas. América y San Martín (con eléctrico), a 5 de la est. Villa Devoto. Pidan planos.

EL DGO. 24 de abril, a las 15, allí. a17

2 LOTES en mensualidades.— A 10 vs. de la Av. San Martín, con eléctricos del sub. 85, 86, 88 y 84. Calle Deseado entre Paramaribo y Cayena, de 10x24 y 10x45 vs. c|u. Lindando con edificios. Base 2 $ la v|c. En 48 meses de plazo. Sin interés. Pidan planos.

EL DGO. 24 de abril, a las 16.30. a17

UN LOTE DE OCASION! — En el Caballito, calle Maturín entre Seguí y San Blas, de 10x58 vs. Base, 2 $, lote 10, manzana J., a 3 c. de las Avdas. San Martín y Donato Alvarez. Pidan planos.

EL DGO. 24 de abril, a las 17. a17

Vicente P. Cacuri

Esta tarde:

BELGRANO. — DE ALTA renta, para liquidar. Casa Avilés 2338, entre Conde y Superí. Dividida en 3 buenos departamentos con todas comodidades. Base $ 12.000 (la mitad de la tasación), al contado o a plazos. Sin cartel. Remataré en mi hall.

EL MIERCOLES 20 de abril, a las 15.— V. P. Cacuri. a14

A LAS 15

HOY

*¡SIN CARTEL! PARA LI*quidar en mi hall.

EL 20 DE ABRIL a las 15 horas, al mejor postor, sobre su ínfima base de $ 12.500 con facilidades de pago. Espléndida casa moderna, Pujol 1030 y Gaona, al lado de Espinosa. Numerosos tranvías y subterráneo. Edificio de insuperable solidez y confort. Consta de zaguán revestido de mármol, cancel, vestíbulo, sala, tres amplios dormitorio, baño, cocina, cloacas, luz eléctrica embutida, adoquinado pago. Puede visitarse a toda hora. Es venta resuelta. El dueño se va! Informes Rivadavia 827. —V. P. Cacuri. a10

JUDICIAL: SIN BASE. EN Liniers (Mataderos), 5 terrenos números 6, que mide 10x41.16 v|c. Calle Larrazábal, (adoquinada) entre Chascomús y Directorio, lote 23 de 12.99x35.22 v., frente S. E. 23, de 10x45 v., frente S. lote 24, de 10x45 v. frente Sud los tres lotes calle Directorio entre Pieres y Larrazábal, y lote 21, de 10 x22.99 m. frente Oeste ubicado en la calle Pieres entre Directorio y Chascomús, venta ordenada por el señor Juez doctor Amadeo Gras, secretaría del doctor Delheye, autos sucesorios de don Emilio Ferraria, escrituras por ante don Carlos Falchi, 8 o|o a cuenta de precio, comisión 2 o|o.

El DOMINGO 24 de abril, a las 15 horas sobre los terrenos. Otros datos, Rivadavia 827. U. T. 6155 Libertad (1.er piso). a10

PETIT HOTEL ELEGANTE, muy bien situado, en Belgrano. Con pesos 15.000 solamente al contado. Aguilar núm. 2550, a una cuadra de Cabildo, a dos cuadras de la estación Colegiales, con 150 trenes diarios y a 11 minutos del Retiro. Jardín, hall, sala, escritorio, comedor, antecomedor, cocina completa, despensa, lavadero, patios. Altos: hall, 4 dormitorios, baño lujosamente instalado, dos piezas para el servicio, 2 terrazas, azotea, etc. Cloacas, adoquinado pago, electricidad, etc. Frente de bonito estilo. Herrajes, pinturas y papeles finos. Detalles de valor. Práctica distribución. Edificio muy sólido. Se entrega llave en mano. Base 36.000 $. Forma de pago: $ 15.000 al contado, 11.000 cédulas y saldo a tres años de plazo. Ninguna vivienda de esta importancia se ofrece con tantas ventajas. Visítese de 15 a 17. Remataré

EL DOMINGO 24 de abril, a las 16.30, allí.—V. P. Cacuri. Informes, Rivadavia núm. 827. a17

*CASA-QUINTA VILLA DE*voto.—2 cuadras de la estación V. Devoto (Lacroze). 38 metros por 44 metros (1650 varas). Ad corpus. Avenida América 4119, esquina Mercedes, a dos cuadras de la estación V. Devoto (Lacroze), y 3 de los tranvías Lacroze y 86 y 85 en combinación con el subterráneo. Base 15.000 pesos, con facilidades. Consta de: hall, 3 dormitorios, comedor, despensa, baño (instalado, cocina, cochera, caballeriza, gran jardín y multitud de árboles frutales y forestales. Construcción en cal con tirantería de hierro, buena carpintería, mosaicos y otros interesantes detalles. Es un regalo. Orden de liquidar. Remataré

EL DOMINGO 24 de abril, a las 15, allí.—V. P. Cacuri. a17

LINDERO. — BASE $ 1.75 v.c —Donde ha valido 15 $. Vale hoy mucho más. Ideal lote 20x43 varas. Mercedes entre Avenida América y Timbó. Allí, el mismo día y hora.—V. P. Cacuri. a17

*GAONA, DUNGENESS, AVE*nida San Martín.—Lindo terreno 10x28. Dungeness entre Añasco y Cucha Cucha. Adoquinado pago, tranvías al frente, 89 y el 99 y 85, subterráneo. Lote núm. 6, al lado mismo de Avenida San Martín. Sobre la gran estación del Anglo. Tierra de inmediato porvenir. Base, $ 13.50 v|c.

EL DOMINGO 24 de abril, a las 16.30, allí.—V. P. Cacuri. a17

*GENERAL PAZ ESQ. AGUI*lar, Norte y Este, en dos lotes ideales. La gran ubicación de Belgrano. Una cuadra de Cabildo, entre valiosos edificios nuevos. Base $ 6.000, incluso 5.000 al 7 o|o, por la esquina, y base $ 5.000 por el lote lindero, 190 varas c|uno. Ad corpus. Ambos adoquinados, cercos y veredas pagos.

EL DOMINGO 24 de abril, a las 16, ahí. —V. P. Cacuri. a17

LEA:

CABILDO 1610 Y PINO. — Una de las ubicaciones más descollantes de Belgrano. Petit hotel nuevo, lujoso, con cédulas, tiene garage. Subsuelo: garage, cocina, antecocina, despensa, patio, pileta para lavar, w. c. servicio, pieza servicio, despensa. Planta de recepción: hall, sala, escritorio, comedor, antecomedor, terraza, montaplatos, office. Altos: 5 dormitorios, hall, baño instalado, terraza, etc. Detalles: portada de hierro forjado, frente de muy elegante estilo, con bonitas esculturas, papeles finos modernos, buena carpintería, etc. Orientado al Norte y al Este. Perfectamente listo para ocupar de inmediato. Desocupado. Puede visitarse a cualquier hora de día o de noche, estará iluminado hasta las horas 22 (10 p. m.). Base $ 48.500, incluso 22.000 cédulas. Remataré

EL DOMINGO 24 de abril, a las 16.30, en el mismo. Otros informes V. P. Cacuri, Rivadavia 827. a17

*FRENTE AL ONCE — Can*gallo 3001, esquina Ecuador, (hoy Juan Jaurés). De gran porvenir. Local para negocio, dos salas y otras tres piezas. Frente imitación piedra, ambos adoquinados pagos, cloacas, etc. Produce fácil 250 $, (3.000 al año). Base, $ 18.000, con facilidades de pago, para liquidar resueltamente.

EL DOMINGO 24 de abril, a las 14.30. Allí.—V. P. Cacuri. a20

A. N. Carcagno

*A LARGO PLAZO — CASI*ta moderna, con llave en mano. En San Martín, calle Caseros 141, remataré allí.

EL DOMINGO 24, a las horas 15. Base, 5.000 $, excedente en dos anualidades. Consta de: sala moderna, zaguán, vestíbulo, dos dormitorios, cocina, baño. Terreno: Mide 10x26 vs., detalles se apreciarán visitándola de 9 a 13, hay cuidador, mayores informes, Venezuela 1042, U. T. 5201, Rivadavia. v31

A. BUGANEM y Cía.

777, VICTORIA, 777 — U. T. 5027, Avenida v24

EN PALERMO, DE familia. —Godoy Cruz 2351, entre Paraguay y Guatemala. A un paso de la Avda. Santa Fe y tranvías 31, 36, 64, 58 y Lacroze, etc. Moderna, en cal y con buenos materiales; sala con balcones y celosías, bonito frente piedra, zaguán, cancel, hall, 4 habitaciones, otro hall, baño, cocina, etc., cielorrasos yeso, carpintería cedro, mármoles, mosaicos, cloacas, luz eléctrica y adoq. pago. 10x50 vs. Renta, $ 2.640 anuales, o sea el 20 o|o! Base: $ 13.000, toda a plazos de 1 a 20 años.

EL DGO. 24 de abril, a las 16.30, allí. v24

Llave en mano. Serrano 1085. A 1 cuadra de Av. Rivera. Verja de mampostería, jardín, 5 habitaciones, 1 pieza, cocina, w. c., cielos rasos yeso, mosaicos, mármoles, cercos de pared, luz eléctrica, cloacas, adoq. pago, etc. 10x33.50 vs. Ad corpus. Base $ 10.000, toda a plazo de 1 a 30 años.

EL DGO. 24 de abril, a las 15.30, allí. v24

Base $ 60 por mes en 120 meses sin interés, el excedente si lo hubiere al contado. En Caballito. Franklin 855, esq. Bossio (entre Rojas y Colpayo). A un paso de las Avdas. San Martín, Chubut y Gaona. Verja de mamp., jardín, 3 habitaciones, etc. Cielorrasos yeso, puertas con banderolas, mosaicos, aguas corrientes, luz eléctrica y adoq. pago. Renta $ 1.400 anuales.

EL DGO. 24 de abril, a las 15, allí. v24

DE GRAN RENTA, al Norte. —4 casas en un block. A un paso de las avenidas Triunvirato y Río de Janeiro. Castillo 302|6|10 esq. Alvarez 800. Construídas en cal y con muy buenos materiales, 3 casas independientes. Consta una de: amplia sala de negocio, 1 sala, cocina, etc., y la casa linda consta de: sala, 2 hab., con sus depend. Frente piedra, cielorrasos yeso, carp. cedro, mármoles, luz eléctrica, cloacas y ambos adoq. pagos. 16.16 por 28.66 vs. Base $ 12.000, toda a plazos, de 1 a 30 años.

EL DGO. 24 de abril, a las 16, allí. v24

TERRENOS EN TALLERES (F. C. S.) A 3 cuadras de la estación, entre modernas construcciones. Paraje alto y sano. De ideales dimensiones (300 a 700 vs.), con frente a las calles Madrid, Buenos Aires, Londres y otras. Base 5 $ por mes el lote, en 100 meses, sin interés. Dos mensualidades en el acto del remate y 5 más al retirar el título provisorio. Posesión inmediata. El remate se efectuará en las calles Buenos Aires y Londres.

EL DGO. 24 de abril, a las 15, allí. v24

TERRENO al Sur. — Zavaleta s|n, entre Tupungato y Quintana. A dos cuadras de la Av. Caseros y tranvías 18, 47, 50, 56, etc. 10x46 vs. para desarrollar cualquier plan de edificación, casa de familia, edificio de gran renta o industria. Base [illegible] toda a plazos [illegible]

EL DGO. 24 de abril, a las 16, allí. v24

Juan A. Rúa y Cía.

HOY!
a las 16
En nuestra casa

	Base $
EN BARRACAS: Altos y bajos. Daniel Cerri 1652|56	26.000
AV. MEDRANO 581|3: Moderna. Al lado de Corrientes	24.000
CASA QUINTA CENTRAL. Av. San Martín 1481|7	20.000
CARLOS CALVO 311|15. 12x23 c. edificio, v|c.	50
CANALEJAS 311|15. Toda la base a plazos	8.600
CULPINA 425: En Flores. Con 3.000 cédulas	6.000
JUDICIAL: En Belgrano. Terreno Blandengues entre Fco. Lacroze y Olleros, 400 vs.	7.50

Juan A. Rúa y Cía.

HOY

En BARRACAS: Altos y bajos moderna, Daniel Cerri 1652|56, al lado de Av. Montes de Oca. Base 26.000 pesos a plazos. Bajos: zaguán, sala, 3 habitaciones, comedor, baño, pieza servicio, baños y dependencias, en 3 departamentos. Renta pesos 165. Altos, casa familia: sala, escritorio, vestíbulo, 2 habitaciones, comedor, despensa, baño, etc. Renta pesos 190. 10 por 25 vs., cloacas y adoquinado pago. Visítense, altos de 22 a 14, bajos a toda hora, no hay cartel.
HOY MIERCOLES 20, a las 16, en nuestra casa, Juan A. Rúa y Cía. Ord. 10.466. a14

Altos y bajos: Av. Medrano 581 y 583 entre Av. Corrientes y Sarmiento. Base pesos 24.000. A plazos. Modernas, con tirantería hierro y techos azotea. Bajos: sala, zaguán, cancel, vestíbulo, 3 habitaciones, baño, dependencias y pieza servicio. Altos: igual más escritorio y terraza. Frente piedra, celosías, luz eléctrica, cloacas y adoquinado pago. Renta 2.600 pesos anuales. Visítese.
HOY MIERCOLES 20, a las 16, en nuestra casa, Juan A. Rúa y Cía. Ord. 10.464. a14

Av. SAN MARTIN 1481|87 — En lo más valioso de la importante arteria. Espléndida casa quinta; 700 v. c., gran parque, lindísimo jardín y frutales. Base pesos 20.000 a plazos. Moderna, en cal, con tirantería hierro, 2 salas, zaguán, mármol, cancel, 2 habitaciones, comedor, baño instalado, cocina, w. c. y 2 piezas. Frente piedra, celosías, hierro, 20 por 35 vs. permite entrada de auto. Visítese de 9 a 11 y 15 a 17. Tranvías 85 y 86 combinación subterráneo. Se entregará desocupada. No hay cartel.
HOY MIERCOLES 20, a las 16, en n|casa. —Juan A. Rúa y Cía. Ord. 10.619. a14

CARLOS CALVO 311|15 entre Defensa y Balcarce 13 por 23 vs. con edificio que produce renta. Base pesos 50 v. c. a plazos. Salón, sala y zaguán al frente, 2 habitaciones, cuadra para panadería, etc., Cloacas y afirmado pago. Ubicación y medidas que nos exime comentarios. Visítese.
HOY MIERCOLES 20, a las 16, en nuestra casa Juan A. Rúa y Cía. Ord. 10.330. a14

En Caballito: Moderna casa con cloacas y adoquinado pago. Canalejas 311|15 al lado de Rojas, tranvía 86 y 88, a 1 cuadra y 2 del 84 por Av. Neuquén. Base pesos 8.600 toda a plazos. En cal, con tirantes hierro y para altos. Salón de negocio, vidrieras, persianas metálicas y frente piedra, zaguán, 3 habitaciones, cocina y w. c., galería, luz eléctrica, etc., 10 por 20 vs. Renta 110 $. Visítese.
HOY MIERCOLES 20, a las 16, en n|casa. —Juan A. Rúa y Cía. Ord. 10.463. a14

Culpina 425: Llave en mano — Linda casita moderna, al lado de Av. Directorio y 4 cuadras de Rivadavia. Base pesos 6.000 incluídas 3.000 cédulas. En cal, tirantes hierro y techos azotea, 11v54 por 25v04, verja, jardín, 2 amplias habitaciones, baño, cocina, w. c., etc., galerías, yesos, mosaicos, luz eléctrica. Se entregará desocupada. Visítese. No hay cartel.
HOY MIERCOLES 20, a las 16, en nuestra casa Av. de Mayo 568|72.—Juan A. Rúa y Cía. Ord. 10.518. a14

JUDICIAL EN BELGRANO —Blandengues entre Fco. Lacroze y Teodoro García, lote 11 de la manzana B. 8m66x34m72 y 34m68 (10x40v09 y 40v04). Base rebajada, $ 7.50 cada 75 d|c (v|c). Adoquinado municipal al día. Juez doctor Matías Mackinlay Zapiola, secretaría doctor Napoleón Paz, en el expediente número 1745.
HOY MIERCOLES 20 de abril, a las 16, en nuestra casa, Av. de Mayo 568|72. Más datos a la secretaría citada o a los martilleros Juan A. Rúa y Cía. Seña 8 o|o. Comisión 2 o|o. a10

AVISOS NUEVOS

Judicial: Rodríguez Peña 87— Entre Rivadavia y Bartolomé Mitre. Tasación $ 45.148; base 2|3 partes, $ 30.098,66 Altos y bajos: sala, zaguán, 3 habitaciones, cocina, w. c. En altos: sala, 2 habitaciones, cocina y w. c. Mide: según títulos, 6m62 por 11m474, y según tasación 6m20x11m85 (7v63x13v24 y 7v15x13v10). Juez Dr. Mackinlay Zapiola, secretaría Dr. Gonzáles Iramain, juicio ab intestato de doña Feliciana Vázquez. Escrituras por ante los escribanos Sres. Ratto y Pita. Seña 8 o|o. Comisión 2 o|o. Visítese.
EL MIERCOLES 4 de mayo, a las 16, en nuestra casa. Mayores datos en la secretaría citada o a los martilleros Juan A. Rúa y Cía., Av. Mayo 568|72. Ord. 10.520. a20

En Floresta: Linda casita — A 2 cuadras de Rivadavia (0.500), calle Manzoni 236. Base $ 3.500, a 3 años, 7 o|o En 10x31 vs., verja, jardín, 2 grandes habitaciones, 2 piezas, etc. Galería material, yesos, mosaicos, aguas corrientes, cercos pared. Puede entregarse desocupada. Visítese.
EL DGO. 24 a las 16, en la misma. — Juan A. Rúa y Cía. Ord. 10.567. a20

Una primicia, en Colegiales— Preciosísima casa de familia, Olleros 3037, a 1 cuadra de Av. Lacroze y 3 de la estación F. C. C. A. Elegante edificio moderno con cloacas y adoquinado pago. Base pesos 10.000 con cédulas y plazos. Se entregará desocupada. Visítese.
EL PROXIMO DOMINGO a las 16, allí. 1p

JUDICIAL — Triunvirato 207 Esq. Lavalleja, en 2 lotes de 13x27. Base 2|3 partes de la tasación $ 22.42 y 33.53 por 75 d|c. Juez doctor Mackinlay Zapiola, secretaría doctor González Iramain. Juicio ab-intestato Feliciana Vázquez.
EL DGO. 8 de mayo, a las 16, en los mismos.—Juan A. Rúa y Cía.—Or. 10.522. v23

LINDA CASA POR $ 1.500, con adoquinado pago, lista para habitar, Beauchef 1720, a 1 cuadra de Av. José Ma. Moreno y Av. Asamblea, tranvías 26 y 44. Base, $ 4.500 de los cuales 3.000 a plazos. Visítese, se entregará desocupada.
EL DGO. 24, a las 16, allí.—Juan A. Rúa y Cía. 1p

GARCIA NIÑO RAMS

JUDICIAL — En Algarrobo, F. C. S. (partido de Villarino), a una cuadra de la estación Algarrobo y sobre el pueblo Cousté, próximo a Bahía Blanca. Establecimiento "El Triángulo" de 2.208 hectáreas, 74 áreas, 58 centiáreas. Tierras fértiles, inmejorables para cualquier clase de cultivos agrícolas y aptas para ganadería. Tasación $ 115.745 m|n. Base de venta las 2|3 partes o sea $ 77.163.82 m|n. Limita al N. E. con el lote 29, propiedad de Samuel Molina. N. O. con el lote 15, propiedad de Manuel Salas y al S. con el ferrocarril del Sud que la separa de la propiedad de Juan Cousté, por su ubicación y proximidad de Bahía Blanca y de sus puertos; por sus buenas aguas hace de esta región una de las más codiciadas de la provincia.
EL MARTES 26 del corriente, en el hall de venta de los señores V. S. Lobato y Cía., Rivadavia 635, a las 15. Venta al contado y ordenada por el señor juez en lo civil Dr. Adolfo Casabal, secretaría Dr. Peña, en los autos "María Josefina Villar contra Alfredo del Gage". Títulos perfectos agregados al expediente, más datos a mis oficinas, Chacabuco 78, U. T. 3989, Avenida y 426, Rivadavia. 1p

Julio A. Funes
Reconquista 144

JUDICIAL — En Avellaneda (provincia de Buenos Aires). Gran casa habitación, en Avenida General Mitre 634. Amplia y cómoda, ubicada en barrio de gran importancia. Edificada en un terreno de 20m348 milímetros de frente al Oeste, por 38m29 c. de fondo, teniendo en su contrafrente 21m83 c. Base la hipoteca, pesos 40.000.
El día MARTES 26 del corriente mes de abril, a las 15 horas, en mi escritorio, calle Reconquista 144. Venta ordenada por el señor Juez en lo civil doctor Fernando Coimbres, secretaría doctor José Agustín Basualdo, en los autos [illegible]

v24
En Flores: Convención 2962— Y Avenida San Pedrito. Muy linda casa a 3 cuadras de Rivadavia 7300. En 10x54.50 vs., c. adoquinado, cloacas. Base $ 10.000, de los cuales 6.000 a 2 años. Verja, jardín, 4 grandes habitaciones, baño, cocina, w. c., balaustrada; espléndido fondo y frutales. Galería material, luz eléctrica, etc. Recomendable por su amplitud y ubicación. Visítese.
EL DGO. 24 a las 16.30, en la misma.—Juan A. Rúa y Cía. Ord. 10.566. a20

*72 HECTS. SIN BASE. MI*tad a 3 años, 7 o|o. En General Pinto, Chacras 13, 18 y 19 del plano del ejido del pueblo. Alambrado por 3 costados. Dos chacras unidas, miden 800x600 mts. igual a 48 hectáreas. Otra calle en medio, mide 400 por 600 mts. Se entregarán libre de inquilinos.
EL MIERCOLES 4 de mayo, a las 16, en n|casa.—Juan A. Rúa y Cía. Avenida de Mayo 568|72. v23

JUDICIAL — RIOJA 1507, al lado de Pavón. Base, tasación pesos 18,929.20. Base 2|3 partes $ 12.619.46. Sala, zaguán, 3 habitaciones y dependencias. Cloacas y adoquinado. Juez doctor Mackinlay Zapiola, secretaría doctor Gonzáles Iramain, juicio ab-intestato Feliciana Vázquez.
EL DGO. 8 de mayo, a las 16, en la misma.—Juan A. Rúa y Cía.—Or. 10.521. v23

En Colegiales, Olleros 3037, entre Zapiola y Freyre. A espaldas de Av. Fco. Lacroze y 3 cuadras de est. F. C. C. A. Barrio de construcciones lujosas. Moderna casa en condiciones liberales; adoquinado pago y cloacas, frente piedra. 10 por 42.72 vs., verja, jardín, 2 habitaciones, comedor que cuadra, otra habitación, baño, cocina, todo bajo galería, pieza servicio, patios mosaicos, puertas y celosías cedro, cielos rasos yeso, luz eléctrica, etc. Se entregará desocupada. Base, $ 10.000, con cédulas y plazos. Visítese.
EL DOMINGO 24 de abril, a las 16, en la misma. Más datos a n|casa o sucursal Belgrano, Cabildo 1790.—Juan A. Rúa. Ord. 10.647. a17

Una esterlina
Por un peso!...
28 terrenos centrales, en Floresta, sobre la estación Luro del F. C. eléctrico.
Tocando la Av. Rivadavia
BASE UN PESO v|c.
en condiciones liberales, al alcance de todos.
EL DOMINGO 24 A LAS 14
Léase aviso siguiente. Planos a Rúa.

VILLA LURO — 28 LOTES sobre la estación. A 1|2 cuadra de Rivadavia (9400) y con frente a Ramón L. Falcón, Rafaela Caxaraville, Yerbal, Leopardi, Dante, Moliere, Virgilio y Av. Escalada, diseminados en varias manzanas, casi totalmente edificadas. Base, $ 1 v|c. Tierra muy alta, con todas las ventajas de los barrios centrales. Trenes y tranvías eléctricos, adoquinados, luz eléctrica, cloacas, etc. Venta resuelta con esta ínfima base para liquidar como se pueda.
EL DOMINGO 24 de abril a las 14 en punto, en la esquina de Rivadavia y Dante. Condiciones: 10 o|o de seña, 20 o|o al escriturar dentro de los 40 días. El saldo de 4 cuotas iguales del 17 1|2 o|o a 6, 12, 18 y 24 meses de plazo, 7 o|o; descuento el 7 o|o sobre la parte a plazo por pago al contado. Planos a Juan A. Rúa y Cía., Av. de Mayo 568|72. Ord. 10.550. a17

AL SUD. — CEVALLOS 950. Entre Estados Unidos y Carlos Calvo. Base, $ 13.000. Una casa fácil de refaccionar, que resultará barata aun demoliéndola y aprovechando su espléndido terreno de 11x18 vs, con una edificación digna del barrio. Sala, zaguán, 3 habitaciones, incluso comedor, cocina y pieza alta, cloacas, etc. Visítese.
EL DGO. 24, a las 16 1|2, en la misma. Juan A. Rúa y Cía. Od. 10532. a17

3 MONADAS. Con cédulas. — Sarmiento 4662, esq. Panamá 908 y 910. La primera esquina consta de 2 salas, 1 habitación, teniendo libre la esquina y espacio para garage. 14x14 vs. Las dos casas linderas cada una una sala frente piedra, balcón, cancel, 2 habitaciones, cocina, w. c., pieza alta. En conjunto, 15.20 por 14 vs. Carpintería cedro, yesos, mosaicos, etc. Rentan 70, 85 y 100 $. Base, $ 6.000 c. u. Incluídas 4.000 cédulas. Visítese.
EL DGO. 24 de abril, a las 16, en las mismas. Juan A. Rúa y Cía. Orden. a17

Azcuénaga 1324. Llave en mano. Espléndida casa habitación, a una cuadra al Norte de Santa Fe, en un magnífico barrio de casas de familia. Base, pesos 40.000. Su edificio compuesto de sala, zaguán, vestíbulo, hall, 5 habitaciones, comedor que cuadra, baño, cocina y tres piezas altas. Lista para entrar a ocupar. Visítese. Hay cuidador.
EL DGO. 24 a las 17, en la misma. — Juan A. Rúa y Cía. O. 10615. a17

Av. José Ma. Moreno y Asamblea, a 1 cuadra. Linda casita con adoquinado pago y llave en mano. Por 1.500 $, Beauchef 1729, a 1 cuadra de los tranvías 26 y 44, paraje alto, de completa edificación. Base, $ 4.500 (3.000 hasta 5 años). Verja, jardín, 2 amplias habitaciones, 2 piezas, cocina, w. c., galpón y fondo. Galería, mosaicos, revoques imitación piedra. 9x35 vs. Puede rentar 50 $. Se entregará desocupada. Visítese.
EL DGO. 24 a las 16, en la misma.— Juan A. Rúa y Cía.—Ord. 10.545. a17

En Belgrano, sobre Cabildo— Paroissien 2798, esq. Vidal. Barrio de familias. Tranvía Lacroze a la esquina y el 36 a 3 cuadras. Cómoda y bien construída casa, en 10x50 vs., 2 amplias habitaciones, bajo galería, baño, cocina, patios mosaico, pisos tea, jardín, frutales, etc. Base, $ 6.000. Visítese.
EL DOMINGO 24 de abril, a las 15, sobre la misma. Más datos a n|casa o sucursal Belgrano, Cabildo 1790.—Ord. 10.516. a17

EN SAAVEDRA, base 2500 $ —Republiquetas 3778 entre Melián y Washington. A 4 cuadras de la est. F. C. C. A. Buena casita: 2 habitaciones, cocina, frutales y w. c. 10x50 vs. Sup. 500 vs. cdas., con adoquinado pago al día de la escrituración, pisos pino tea, puertas con banderolas, galería, etc. Visítese.
EL DOMINGO 24 de abril a las 15.30, sobre la misma. Más datos a n|casa o sucursal Belgrano, Cabildo 1790.—Ord. 10.514. a17

En Lanús. 4 lotes, en 30 meses. Base, 50 cts. v|c. Derqui esq. Fernández. A 2 cuadras de Av. Santa Teresa, 5 del eléctrico L. y 10 de estación F. C. S. Paraje alto, de porvenir, 15 y 10 vs. de frente por 34 y 55 vs. 6 mensualidades al contado. Posesión y escrituras en seguida.
EL DGO. 24, a las 16, en los mismos. Planos a Juan A. Rúa y Cía., Av. de Mayo 568|72. Ord. 10.535. a17

Av. GARAY 3682 y RIOJA— Moderna casa de familia, llave en mano. Sala, comedor, 3 habitaciones, 3 en altos, baño, cloacas, adoq. pago. Base, $ 14.000, todo a plazos.
EL SABADO 30 de abril, a las 17, allí.—Juan A. Rúa y Cía. Ord. 10589. v23

Gregorio Salaber

CAMPO EN ROJAS — A dos leguas del pueblo y a una de la estación Sol de Mayo, F. C. P., con frente al camino general a Tiburcio. Tierra especial para agricultura y ganadería, sin desperdicio. 181 hectáreas, divididas en 5 lotes de 35 y 36 hectáreas cada uno.
El DOMINGO 24 de abril, a las 14, en el Hotel Español de Rojas, con opción y con orden terminante de vender. Base, $ 540 m|n la hectárea. Este campo por la calidad de la tierra y pastos naturales, por su excelente agua de primera y segunda napa, así como por su ubicación, es apto para todo cultivo y plantaciones de frutales, lo mismo que para establecer tambos, granjas o criaderos de cerdos y aves. Escrituras ante el escribano señor Julio Olivencia Fernández, de Rojas. Títulos perfectos. Seña 8 o|o. Comisión 2 o|o. Informes y planos dirigirse a mi escritorio en Rojas o Galería Güemes, departamento 410, 4.o piso, escritorio del señor Manuel T. Durán, Buenos Aires.—G. Salaber. a15

Arturo Demarco

MODERNA EN FLORES A 1 cuadra Av. Rivadavia casa Ramón L. Falcón esquina Quirno 95, compuesta de gran hall, sala, comedor, 4 dormitorios, sótano, lujoso baño, cocina económica, 2 piezas en alto, zaguán de mármol, cloacas, luz eléctrica, frente imitación piedra, adoquinados pagos. Base pesos 25.000, pudiendo tomarse 22.000 cédulas acordadas por el Banco Hipotecario.
EL DOMINGO 24 de abril a las 16 en la misma. Datos, B. Mitre 720.—A. Demarco. a17

*PARQUE PATRICIOS, 2 CA*sas, 1 Uspallata 2530, 8 1|2 por 25, 2 piezas de material y dependencias, adoquinado, otra Uspallata 2559, 10 por 45, 7 piezas de madera y dependencias, adoquinado, tranvía y a todas direcciones. Base pesos 5.500 y 4.000. A plazos remataré en las mismas EL DOMINGO 24 de abril a las 15.30. Datos B. Mitre 720. a17

FLORES, 3 LOTES entrando una esquina Varela y Recuero y Varela entre Echeandía y Crisóstomo Alvarez, [illegible]

Marciales y González

*RIVADAVIA 8,000 POR BA*radero 198 y Rafaela 3591, 2 hermosas casas modernas, en cal preparadas para altos con 2 salas al frente, 2 habitaciones más, una pieza de servicio, baño, cocina, w. c., adoquinado pago, luz eléctrica, etc. Base pesos 6.000 cada casa, todo a plazos. Distan una cuadra del subterráneo y del tranvía 2, 5, 45 y 48. Visítese. Ad corpus
EL DGO. 24 de abril, a las 16, allí. v24

*TERRENO: ESQUINA, BA*se pesos 2.200. Centro de Belgrano. A una cuadra de Cabildo, Amenábar e Ibera con tranvía 38 al frente y adoquinado pago. Superficie total 240 varas.
EL DOMINGO 24 de abril a las 14.30. Allí. v24

*VILLA URQUIZA — AM*plia casa, 10 por 65, con jardín, frutales, 2 habitaciones, cocina, w. c., y dependencias. A un paso de la plaza y los tranvías 96 y Lacroze. Colodrero 3446 entre Núñez y Manuela Pedraza. Base pesos 4.000 todo a plazos.
EL DOMINGO 24 de abril a las 14. Allí. v24

BELGRANO: BASE 6.000 $ todo a plazos. Avdas. Avilés, El Cano y Alvarez Thomas. Con tranvía 38 y 97 combinación subterráneo. Calle Superí 1315. Amplia casa 12 por 27; jardín, 3 habitaciones, baño, cocina, w. c., cloacas, y adoquinado pago. Es un chiche. Visítese.
EL DOMINGO 24 de abril a las 15 horas. Allí. Informes Lavalle 1161. U. T. 686 Libertad.—Marciales y González. v24

Antonio N. Ognio

JUDICIAL: CASA CALLE Loreto número 3723, entre Giribone y Charlone, compuesta de 2 piezas, una chica, dos cocinas, servicio, galería, patio, verja de material al frente, pisos de pino tea y demás comodidades, edificada en un terreno que mide 9 metros de frente al Este, 25 mts. 31 ctms. al Sur, 16 mts. 67 ctms. al Norte y 9 mts. 10 ctms. de contrafrente; total 235 metros 20 ctms. cuadrados. Base, $ 4.922.22.
EL DOMINGO 24 de abril, a las 15, sobre la misma. Venta ordenada por el señor juez de lo civil doctor Padilla, secretaría del doctor J. C. Fox, en el juicio sucesorio de don Luis Novelli, estando autorizado el martillero para cobrar del que resulte comprador el 8 o|o como seña y a cuenta de precio, más el 2 o|o de mi comisión. Más datos a mi oficina, Lavalle 1161.—Doctor Juan Carlos Fox, secretario. v24

A. Guaragna y Cía.
Victoria 575.—U. T. 1353, Av.

CABILDO Y EST. NUÑEZ, F. C. C. A. Línea eléctrica. 10 minutos de Retiro. 100 trenes diarios. Obligado 3489 esq. Núñez. 10x17.60 vs. Edificio moderno en cal, 4 salas, una en altos, baño, cocina, hall, lavadero. Cloacas, luz eléctrica y adoquinado pagos. Materiales de primera. Una cuadra de Cabildo (tranvía Lacroze y N.o 81) y una de Cuba (tranvía No. 36). Base $ 9000 m|n, incluso hipoteca de 6000 $ a 2 años y 8 o|o.
EL DOMINGO 24 de abril a las 16. Allí. Visítese. v20

G. Barbosa y Cía.
EN MARTINEZ
Frente al Golf y al Aeródromo
43.717.78 m. c. de terreno
BASE $ 0.22 el m. c.
A PLAZOS
MAÑANA A LAS 15
En n|escritorio, Bolívar 171

*EN MARTINEZ — POR OR*den del Banco de la Nación Argentina, 43.717 m. c. 78 dec. en el paraje más alto y pintoresco de San Isidro, frente al Golf Club y al aeródromo y próximo a las quintas de Novaro, Barbosa, Repetto, Milhau, Palmieri y otros. Base 22 centavos el m. c. 1|2 al contado y 1|2 a un año de plazo con 7 o|o de interés anual y garantía hipotecaria del mismo terreno. Visítese por Martínez, todos los cocheros lo conocen.
EL JUEVES 21 de abril a las 15, en el patio de nuestro escritorio Bolívar 171. Títulos perfectos, escrituras por ante el escribano que designe el Banco en caso de no abonar al contado. Seña 8 o|o. Comisión 2 por ciento. Planos y más datos a G. Barbosa y Cía., Bolívar 171. v21

*EN MARTINEZ, CALLE VI*cente Fidel López, a 4 cuadras de Centenario y 6 de la estación. Buena propiedad con 1.300 varas de terreno, 3 piezas, cocina y 1 galponcito, molino, cerco de alambre de tejido, etc. Base, $ 5.500 m|n.
EL DOMINGO 24 de abril, a las 15, sobre la misma. Títulos perfectos. Seña 8 o|o. Comisión 2 o|o. Más datos, a G. Barbosa y Cía., Bolívar 171. v24

G. G. Grosso

EN BELGRANO—14 LOTES, en 80 meses, sin interés. Base, $ 12 por mes el lote. Frente a la Av. del Tejar, adoquinada y a las calles Juana Azurduy, Melián y Roque Pérez. Están situados en el sitio más alto de aquel barrio; próspero como el que más. Son de varias dimensiones y hállanse rodeados de nueva y ya densa edificación. Tienen adoquinado, luz eléctrica y aguas corrientes y por su frente pasará en breve el eléctrico Lacroze. ¡Obreros, a disputarlos!
EL DOMINGO 24 de abril a las 15, sobre los mismos. Seña 3 meses en el remate, además del 2 o|o de mi comisión. Otras 3 dentro de los treinta días en mi escritorio. Títulos perfectos y definitivos ante el escribano señor David P. Roca. Posesión en el acto. Planos Sarmiento 533, U. T. 4520, Avenida.—G. G. Grosso. v24

Guerrico y Williams

*EN EL PARQUE CHACABU*co. Por orden de la Cooperativa de Hacendados. A plazos, 84 soberbios lotes frente mismo al Parque, y a la calle Emilio Mitre (adoquinado pago), tranvía A. A. número 25 y 48, Centenera (adoquinado pago), Campana y Zuviría. Parte de los renombrados terrenos de Anchorena, que detienen la edificación de este populoso barrio. Inmediatos al barrio Cafferata, de casas baratas, servidas por varias líneas de tranvías y lindantes con la estación del tranvía Anglo-Argentino. Será sobre el parque Chacabuco el más lindo barrio del SO. de la capital. Base, $ 10 la v. c., pagadera 20 o|o al contado y el resto en 8 semestres, a contar del día del remate, con 6 o|o de interés anual y garantía hipotecaria, debiendo extenderse las escrituras por ante los escribanos señores Tulio Méndez y Ricardo A. Salas.
EL DOMINGO 24 de abril a las 15, sobre los mismos terrenos. Seña 8 o|o. Comisión 2 o|o. Más datos a nuestro escritorio, Bme. Mitre 757.—Guerrico y Williams. a6

*EN CITY BELL — 87 HEC*táreas de gran campo. Sobre el camino adoquinado de Avellaneda a La Plata y a 1.500 metros de la estación City Bell, por camino pavimentado, divididas en 16 quintas desde 2 hectáreas hasta 12 1|2 hectáreas. Cada quinta está rodeada de calles. Base $ 1.000 m|n. la hectárea, pagadero mitad al contado y mitad a un año, con 6 o|o de interés, por semestre adelantado y garantía hipotecaria. Orden de la S. A. City Bell. Los impuestos del camino pavimentado, de Avellaneda a La Plata serán abonados totalmente por la sociedad vendedora.
EL MIERCOLES 27 de abril a las 15, en nuestra casa, B. Mitre 757, 8 o|o a cuenta de precio y 2 o|o de nuestra comisión.—Guerrico y Williams. a18

C. A. Figueroa

CASA, SOLER 4120 ENTRE Alvarez y Medrano. El barrio predilecto de las familias, donde rara vez se presenta la oportunidad de comprar. A 1 cuadra de la plaza Güemes e iglesia del Espíritu Santo, cerca de Santa Fe. Espléndida casa: 7 dormitorios, comedor, baño, pieza servicio, cloacas, adoquinado pago. Base, $ 28.000. Remataré:
EL DOMINGO 24 de abril, a las 15.30, en la misma. v20

*CASA QUINTA—BASE, PE*sos 6.000. En Burzaco, cerca de la estación. 58x81 varas, 6 piezas, galpón, molino, cañerías. Situada sobre la calle Bartolomé Mitre esq. a otra calle sin nombre. Es conocida por la quinta "Ilka". El inquilino se llama Lucio Papa. Remataré:
EL DOMINGO 24 de abril, a las 15, en mi escritorio, Aráoz 2574.—C. A. Figueroa. v20

BELGRANO. 1 CUADRA DE Cabildo, 6 lotes de terreno. Base $ 8 v. c., con adoquinado pago, hay 4 lotes, situados en la calle General Paz esquina Núñez, frente al Norte. Miden 10x25 vs. 10x29 y un lote tiene 10x45 vs., barrio de familias, rodeado de chalets, paraje alto, tranvías a todas direcciones.
EL DOMINGO 24 de abril, a las 16, en mi escritorio, Aráoz 2574. v24

MARIANO SALABERT
50 hectareas de buen campo en La Pampa
POR TAN SOLO $ 10 MENSUALES
MAÑANA JUEVES 21, a las 15
EN LA NUEVA Y FLORECIENTE
Colonia "LOS TREBOLARES"
EL SALDO o SEAN 76 LOTES A LIQUIDAR

ESTA NUEVA Y floreciente colonia está ubicada en la Pampa Central, Sección XIX, letra A, lote 18; campo completamente parejo en toda su extensión, sin arenales, médanos ni tosca; tierra especial para ganadería y agricultura y excepcional para grandes alfalfares, con agua de primera calidad entre 3 y 5 metros, puede garantizarse que es el mejor lote de toda la sección XIX. Tierra negra, arenosa, especial para cualquier cultivo, con abundancia de pastos de primera, como ser: alfilerillo, gramilla, pasto colorado, tupé, flechilla, el trébol en gran cantidad y otros pastos finos y de estación. Cruzado por el Río Salado en toda su extensión, lo que da un valor incalculable por el fácil aprovechamiento de sus aguas. Su ubicación es excepcional. Toda rodeada de importantes establecimientos comerciales y de ganadería, entre otros los de los señores Bonifacio Gómez, Rusco, León Durán, Pradere, Arrieta, La Vizcaína de Bilbao y Rentería Gorrachategui, Jáuregui, Tiret, Garzaro, Navarro, Gatica, García, Agüero, Aldama, Berrot, Acosta, M. Olaso, Fontana, Ganza Urbina, Suárez, Hubev, Bustos, Cortés, Llanos y la gran casa comercial "El Odre", de los señores Tiret Garzaro y Cía., con buenos caminos desde Telén hasta la misma Colonia, la cual dista una legua de Limay Mahuida, Capital del Departamento, asiento de las autoridades, juzgado de paz, comisaría, correos y mucha población. La concesión del ramal del ferrocarril del Oeste de Telén al Neuquén en construcción cruza esta colonia de Norte a Sud, que con seguridad tendrá una o dos estaciones en el mismo campo por su gran extensión y ubicación. Una vez terminada esta línea estos campos valdrán 100 veces más de lo que hoy pueden comprar por unos pocos centavos y a pagar en tan largo plazo. Tengan presente que las tierras de la Pampa son casi mejores que las de la provincia de Buenos Aires y que su valorización es inmediata; lo que se necesita allí, es el hombre trabajador, el que a la vuelta de pocos años tendrá su fortuna asegurada y la de sus hijos. Esta importante Colonia será vendida en público remate.
EL JUEVES 21 de abril, a las 15 horas, en mi casa, Victoria 654 al 656. Buenos Aires. Se exigirán 5 mensualidades en el acto del remate como seña y 5 al retirar el título provisorio, más el 2 o|o de comisión. —Mariano Salabert. 1p

$ Oreste Andreone $

PARA UNA CASA-QUINTA. En Monte Grande, F. C. S. 4080 varas en un lote. Esquina General Las Heras y Mariano Saavedra. A 5 cuadras estación, 2 de la plaza e iglesia. Rodeada de edificación moderna. Sin base. Por lo que den.
EL SABADO 18 de abril, a las 16, en mi casa Sarmiento 466. Datos a Oreste Andreone. U. T. 3945, Avenida. 1p

Arturo Santiso y Cía.

EN ALDO BONZI, PARTIDO de Matanza, 14 lotes de terreno en 80 mensualidades, sin interés, sin base, al mejor postor, por liquidación, terrenos altos, en paraje densamente poblado y de gran porvenir, a pocas cuadras de la estación, calle en medio con la iglesia.
EL DOMINGO 24 de abril a las 15.30, en los mismos. Recomendamos visiten los terrenos que ofrecemos. Planos y más datos, Esmeralda 91, U. T. 3039, Av. v24

P. Buontempo

CABALLITO. CANALEJAS No. 1776 y 92, entre Donato Alvarez y Trelles, mide 10x35; linda esquina y casa de familia independiente. Canalejas No. 1776: 2 piezas, baño, cocina, galería de material, luz eléctrica, cielorraso, cedro, pino tea, cloacas a terminar, con todo el material para su terminación, planos aprobados y Canalejas No. 1792: salón negocio, frente piedra, 2 piezas de madera, adoquinado pago, esta venta se efectúa por división de condominio. Títulos perfectos. Todo con la base de $ 8.500 y facilidades de pago.
EL DOMINGO 24 de abril, a las 16, en la misma.—P. Buontempo. v20

*BME. MITRE No. 3951 y ME*drano, ubicación ideal, en el corazón de la ciudad, a 100 metros del subterráneo estación Medrano. Sala, vestíbulo, 5 dormitorios, comedor, 2 piezas de servicio, baño, cloacas, celosías y puertas de cedro. Llave en mano. Desocupada. Base $ 38.000, con facilidades de pago. Visítese.
EL DOMINGO 24 de abril, a las 15.30, en la misma. Informes, Rivadavia 3623, U. T. 93, Mitre.—P. Buontempo. v20

PROXIMOS REMATES Y FERIAS DE GANADOS

ADOLFO BULLRICH & Cía.

3.650 VACUNOS DURHAM en Lonquimay (F. C. O.)—Haciendas de muy buena clase y estado, en su mayor parte marca líquida, incluso 800 piezas de tambo hasta hace muy poco en plena explotación, en el establecimiento "La Paz", distante 1 1|2 legua de Lonquimay (F. C. O.) a corta distancia de Catriló, por orden y cuenta de Tomás Deroto y Cía. Ltda., por exceso de producción.
EL JUEVES 28 de abril a las 12, en el mismo establecimiento, después de un almuerzo campestre, con las haciendas en lotes apropiados y a la vista. Oportunamente detalles completos. Otros informes en nuestra casa, Florida 273, Bs. Aires.—Adolfo Bullrich y Cía. v27

3.200 NOVILLOS Y VACAS en Guaminí, F. C. Sud.—Haciendas de alta mestización Durham y en muy buen estado, origen de la suc. de D. Félix G. de Alzaga y de Huntel, marca líquida del señor Horacio Sánchez Elía, en el establecimiento "Las Oscuras", distante 6 leguas de Guaminí, F. C. S., 4 de Fatraló, F. C. O. y 20 cuadras de Saturno, F. C. Midland. Comprende la venta 2700 novillos de 1 1|2 a 3 1|2 años, 200 novillos P. Angus, de 3 1|2 años y 300 vacas y vaquillonas Durham. Se realizará
EL DOMINGO 24 de abril a las 12, en el mismo establecimiento, con las haciendas en lotes apropiados y a la vista. Trenes: Los concurrentes de esta capital, vía Guaminí, tienen tren de Constitución la víspera de la venta, a las 19.53; este tren pasa por Lobos a las 22.01, por 25 de Mayo a las 0.37, por Bolívar a las 3.57 y llega a Guaminí a las 7.43. En Guaminí habrá coches para el traslado de los interesados, debiendo los pasajeros abonar el viaje. Vía Fatraló, sale tren del Once, también la víspera a las 20.40, pasa por Bragado a 1.31, por 9 de Julio a las 2.51, por Pehuajó a las 5.45, por Trenque Lauquen a las 8.15, por Tres Lomas a las 9.55, por Salliqueló a las 10.48 y llega a Fatraló a las 11.25. En Fatraló habrá coches para el traslado de los interesados, debiendo los pasajeros abonar el viaje. Comisión 4 o|o en haciendas generales a cargo del comprador. Otros informes en nuestra casa, Florida 273, Buenos Aires.—Adolfo Bullrich y Cía. a13

*REPRODUCTORES EN "TA*tay", de Samuel B. Hale Cía. Ltda. Remate especial de reproductores, que comprende: 8 toros y 35 vacas con 12 crías Shorthorn de pedigree; 12 toros y 19 vacas con 3 crías Polled Angus de pedigree; 10 padrillos Hackney y Shire de pedigree; 10 toros Red Polled lecheros; 100 piezas Shorthorn puras por cruza; 400 piezas lecheras, cruza Shorthorn y Red Polled; 200 vaquillonas lecheras, id id; 800 novillos gordos id id; 40 yeguas Hackney y carrera y 100 piezas Rambouillet de plantel. Todas las vacas de pedigree y puras por cruza, han sido tuberculinizadas.
EL SABADO 23 de abril, a las 12, en el mismo establecimiento, con las haciendas en lotes apropiados y a la vista. De la estación Federico Lacroze, F. C. C. B. A., saldrá un tren especial el día del remate, a las 8.30. Terminado el remate el tren especial regresará a Buenos Aires, debiendo los pasajeros viajar con sus respectivos pasajes; el especial lleva restaurant para el servicio de la concurrencia. Comisión 6 o|o en reproductores y yeguarizos a cargo de los compradores. Otros informes en n. casa Florida 273, Bs. Aires.—Adolfo Bullrich y Cía. a11

ALCHOURRON Hnos.
REMATES—COMISIONES—CONSIGNACIONES
CASA CENTRAL: SARMIENTO 442-48 Bs. AIRES

*600 VACUNOS, 1,000 LANA*res, en C. Suárez, F. C. S. Remate-feria en las instalaciones de la Sociedad Rural.
EL DOMINGO 24 de abril a las 13. Detalle: 180 novillos M. D., 1 1|2 a 2 1|2 años, b. clase y estado; 60 vacas gordas y c|g. para carnicería; 50 vaquillonas 1 1|2 a 2 1|2 años, b. c. y estado; 200 vacas al corte (incluso 100 terneros); 100 vacunos al corte, en lotes. Lanares: 600 ovejas M. Lincoln, para cría, especiales en clase y gordura, bien servidas; 400 ovejas gordas para carnicería. Yeguarizos: 80 yeguarizos al corte. Seña 10 o|o. Comisión 2 o|o a cargo de parte en haciendas generales, 3 o|o en reproductores y yeguarizos. Informes y pedidos de local al señor Emilio Garibotto, en C. Suárez, F. C. S., o a nuestra casa central.—Alchourrón Hnos. a8

*3200 VACUNOS en BUCHAR*do, F. C. P. Remate-feria en las instalaciones del Sr. Carlos W. Bonino.
EL VIERNES 29 de abril, a las 13. Próximamente detalles. Informes y pedidos de local al Sr. Carlos W. Bonino; en Buchardo, F. C. P. o a nuestra casa central.—Alchourrón Hnos. a10

AYARRAGARAY SCHINDLER Y GOWLAND

En ESTACION BARRANCOSA - F. C. Sud
PARTIDO DE SALADILLO
EL DOMINGO 8 DE MAYO A LAS 13
SOBRE LA MISMA ESTACION
Por cuenta de la sucesión de la señora Mercedes Castellanos de Anchorena.
10.000 vacunos marca líquida del establecimiento **10.000**
v23

DETALLE: 3000 NOVILLOS de 2 y 1|2 a 3 años; 3.800 novillos de 1 y 1|2 a 3 años; 1.600 vacas con 1.000 terneros al pie; 1.600 vaquillonas de 2 y 1|2 a 3 años. Recomendamos este excepcional remate por tratarse de haciendas de gran clase, tipo uniforme y de sola marca, las que se presentarán en lotes bien clasificados. Comisión 2 o|o al comprador y 2 o|o al vendedor. — Horario de trenes: Salida de Constitución por la mañana a las 7.20, pudiendo regresar el mismo día por tren especial. Por informes a nuestro escritorio, calle Lavalle 757, Buenos Aires.—Ayarragaray, Schindler y Gowland. v23

En NUEVE de JULIO, F. C. Oeste
El jueves 5 de mayo, a las 13
En el establecimiento "El Hinojo", liquidación de las haciendas del Sr. Federico Alvarez de Toledo, por haberse vendido el campo
v23

*DETALLES 175 VACAS mo*chas p. p. c., una marca, servidas por toros importados, con 155 terneros al pie; 274 vacas muy buena clase y estado, con 250 terneros al pie; 300 vaquillonas de 3 años, buena clase, servidas; 180 vaquillonas de 2 años, muy buena clase y estado; 500 novillos de 2 y 1|2 a 3 años, buen estado y clase; 100 novillos de 2 años, muy buen estado; 50 novillos de 1 año; 2 toros de pedigree, importados; 31 toros Durham de 2 a 6 años; 30 toros de 2 años; 39 toros de 1 año; 38 yeguas anglo-normando, servidas por padrillo importado; 24 potrillos al pie; 1 padrillo importado; 20 yeguas percheronas, gran clase, 2 padrillos percherones; 20 potros de 3 años, percherones; 340 ovejas y borregas Lincoln de plantel; 40 carneros de 2 dientes p. p. c.; 2 carneros padres de pedigree. Comisión 2 o|o en haciendas vacuno y lanar, y 3 o|o en reproductores y yeguarizos al comprador y vendedor. Terminada la venta de las haciendas procederemos a la liquidación de los útiles y enseres del establecimiento. Comisión 10 o|o. El establecimiento dista una legua de Morea (F. C. O.) y Mulcahy (F. C. a M. 56.); dos de Norumbega (C. G. F. C.) y seis de Nueve de Julio. Por informes a nuestro escritorio, Lavalle 757, Buenos Aires.—Ayarragaray, Schindler y Gowland. v23

En Villa Sauze F. C. Oeste
Partido de General Villegas
EL SABADO 30 de ABRIL, a las 13
5.000 VACUNOS 5.000
Por informes y pedidos de local, a nuestro escritorio Lavalle 757, Buenos Aires, o a nuestro local feria en Villa Sauze. Próximamente detalles.
AYARRAGARAY, SCHINDLER Y GOWLAND

Casares Hnos. y Cía.
Sucesores de Casares Hnos. y Diehl

*2.500 VACUNOS EN RUFI*no. En nuestro remate especial de haciendas que realizaremos con el concurso de importantes establecimientos de la zona, los que nos consignan vacas con y sin cría, vaquillonas y novillos buena clase Durham gordo, carne gorda e invernada.
EL MIERCOLES 27 de abril, a las 13 horas, en nuestras instalaciones sobre la estación Rufino, F. C. C. C. Pacífico y Central Argentino. Por consignaciones e informes dirigirse a nuestras oficinas, Sarmiento 357, Buenos Aires o al señor Manuel Urquiza, en Rufino.—Casares Hnos y Cía. v26

BERKSHIRE P. P. CRUZA, de "La Liebre". — 1 cerdo padre, 2 hembras con 13 crías, 9 hembras de 6 a 7 meses y 12 machos de la misma edad, muy buena clase y gran origen, procedentes del establecimiento "La Liebre", en Villars, Cía. Gral. Bs. Aires. Se rematarán:
EL MIERCOLES 20 de abril, a las 14.30 horas, en nuestra casa Sarmiento 357, donde se exhiben.—Casares Hnos. y Cía. a19

TAMWORTH de PEDIGREE no inscripto. — 1 macho padre, de pedigrée, importado, 1 macho chico y 6 hembras de 8 meses, Tamworth de pedigrée no inscriptos; gran clase, procedentes del establecimiento del señor Mauricio Sagaroff. Se rematarán:
EL MIERCOLES 20 de abril, a las 14.30 horas, en nuestra casa Sarmiento 357, donde se exhiben.—Casares Hnos. y Cía. a19

AVES DE CORRAL — UN buen lote de aves de corral, de todas las razas y variedades. Se rematarán:
EL MIERCOLES 20 de abril, a las 14.30 horas, en nuestra casa Sarmiento 357, donde están en exhibición.—Casares Hnos. y Cía. a19

*BERKSHIRE DE "LA MA*ría Elena". 8 hembras puras de pedigree, y 3 puras por cruza, gran clase y origen especiales para planteles, procedentes de la cabaña "La María Elena", del Sr. Rolando E. Casares, en San Vicente, F. C. Sud; se rematarán
EL MIERCOLES 20 de abril, a las 14.30 horas, en nuestra casa, Sarmiento 357, donde se exhiben.—Casares Hnos. y Cía. 1p

PEDRO Y ANTONIO LANUSSE
v30

EN LAS ROSAS, F. C. C. A.
EL JUEVES 21 de abril, próxima feria de haciendas. Por pedidos de local e informes, sírvanse dirigirse los interesados a nuestros escritorios en ésta o en Rosario (San Martín 735), o en Las Rosas al señor B. N. Gerdes.—Pedro y Antonio Lanusse, Belgrano 836. v20

EN HUINCA RENANCO, F. C. Pacífico.
EL MIERCOLES 27 de abril, efectuaremos nuestro remate mensual de haciendas. Por pedidos de local o informes, sírvanse dirigirse los interesados a nuestro escritorio en ésta o en Huinca Renancó a los señores Casenave y Brenner.—Pedro y Antonio Lanusse, Belgrano 836. v26

EN BALCARCE (F. C. S.)— EL JUEVES 5 de mayo, próxima feria de haciendas en las instalaciones de la Sociedad Rural. Por pedidos de local o informes, sírvanse dirigirse los interesados a nuestro escritorio en ésta, o en Balcarce al señor Juan A. Martínez.—Pedro y Antonio Lanusse, Belgrano 836. v30

F. Oscar Cachau

EN EMILIO V. BUNGE; F. C. P.
EL DIA VIERNES 22 de abril, a las 13 horas, 650 vacunos, 20 yeguarizos, clasificados y en lotes. Detalles por carteles, por informes a mi escritorio, Cangallo 641, Bs. Aires o en Emilio V. Bunge, al señor Angel C. Testoni. v21

CABALLOS POTROS
AUTOS RODADOS
MANUEL C. NALÉ
REMATES y COMISIONES

MAÑANA JUEVES 21 DE abril, a las 14.30, remataré en mi casa, Cangallo 2549 al 99, lo siguiente: 1p

*40 POTROS PESADOS y EN*trepesados, muy sobresalientes, alta mestización, procedentes de Cangallo. 1p

*25 YEGUARIZOS, ENTRAN*do 5 potros percherones y caballos de tiro y arado; 25 caballos y yeguas de tiro, varios lotes de caballos, carros, carruajes, lonas, guarniciones, etc.—Manuel C. Nalé. 1p

Chapuis y Franco

EN CAPILLA DEL SEÑOR, F. C. C. A. y F. C. C. B. A.
EL DOMINGO 24 de abril, a las 12 horas, (aunque llueva). Procederemos a vender en las instalaciones del Sr. F. Manzanares, parte del acreditado tambo del señor Domingo Barriola (de Campana), en lotes debidamente clasificados, de acuerdo con el siguiente detalle: 60 vacas lecheras Durham, con 60 crías, mayoría chicas; 30 vacas secas, preñez adelant.; 50 vaquillonas de 1 a 2 años; 1 toro tostado puro por cruza, 3 años, gar. para el servicio; 1 torito tostado mestizo al pie. Para facilidad de los señores compradores presentamos esta hacienda en lotes pequeños y al alcance de todos los bolsillos. Especial estado, mucha clase y abundante producción de leche. Comisión 4 o|o a cargo de los compradores. Datos e informes a nuestro escritorio en Campana, Av. Rivadavia 208, U. T. 44 [illegible]

Salaberry y Bercetche
Defensa 188 (Buenos Aires)
Córdoba 935 (Rosario) G. Pintos 729 (Tandil)

*LIQUIDACION DE 6.000 va*cas alta mestización Durham en Teodolina F. C. P., en el establecimiento "San Marcelo", situado sobre la misma estación.
EL VIERNES 29 de abril a las 12. Comprende la venta vacas secas, servidas y con cría; vaquillonas de 2 y 3 años; vacas de tambo y planteles, y 300 toros p. p. c. de 1 1|2 a 3 años, casi en su totalidad marca líquida del doctor Marcelino Ugarte, cuya liquidación se realiza por vencimiento del contrato y entrega del campo. Próximamente detalles. Comisión 4 o|o a cargo del comprador. Informes a nuestras casas.—Salaberry y Bercetche. v28

LIQUIDACION DE 7.000 VACUNOS alta mestización Durham, de los cuales 6.000 marca líquida del Dr. Marcelino Ugarte, incluso planteles, reproductores y 1.370 PIEZAS DE TAMBO.

En TEODOLINA, F.C.P.

EL VIERNES 29 de ABRIL, a las 12, después de un almuerzo campestre en el establecimiento San Marcelo, situado sobre la misma estación. Venta por vencimiento de contrato y entrega del campo, con las haciendas a la vista y de acuerdo al siguiente detalle:
Plantel: 100 vacas lecheras, de 4 a 7 años, servidas y preñez revelada; 300 vacas, de 6 con 70 terneros al pie; 60 vaquillonas tamberas, preñadas, de 3 años; 50 vaquillonas tamberas, servidas, de 2 años; 100 vacas de 4 a 7 años, servidas y preñadas por toros de pedigrée, con 60 terneros al pie; 40 vaquillonas preñadas, de 2 1|2 años; 40 vaquillonas servidas, de 2 años. Reproductores: 100 toros puros por cruza, de 3 a 6 años; 100 toros puros por cruza, de 2 a 3 años; 100 toros puros por cruza, de 1 1|2 y 2 años. Haciendas de tambo: 100 vacas lecheras, de 4 años, servidas por toros de pedigree, con 100 terneros al pie; 100 vacas lecheras, de 5 años, servidas por toros de pedigree, con 100 terneros al pie; 100 vacas lecheras, de 5 a 6 años, servidas por toros de pedigre, con 100 terneros al pie; 100 vacas lecheras, de 4 años, preñadas por toros de pedigrée; 100 vacas lecheras, de 5 años, preñadas por toros de pedigrée; 100 vacas lecheras, de 6 a 7 años, preñadas por toros de pedigrée; 100 vaquillonas tamberas, de 3 años, preñadas por toros pedigree; 100 vaquillonas tamberas, de 2 años, servidas por toros de pedigrée. Haciendas generales: 400 vacas, de 3 a 4 años, servidas, con 300 terneros al pie; 300 vacas, de 5 y 6 años, servidas, con 300 terneros al pie; 200 vacas de 6 y 7 años, servidas, con 200 terneros al pie; 700 vacas, de 3 y 4 años, servidas y preñez revelada; 700 vacas, de 5 y 6 años, servidas y preñez revelada; 300 vacas, de 8 y 7 años, servidas, y preñez revelada; 200 vaquillonas de 2 1|2 años, servidas; 300 vaquillonas, de 3 años, servidas; 300 vaquillonas de 1 1|2 años; 300 novillos de 2 años; 200 novillos de 1 1|2 años; 500 novillos de 1 año.
Recomendamos especialmente las haciendas, marca líquida del doctor Marcelino Ugarte, por ser de gran mestización y de un tipo uniforme. El servicio de las vacas se ha hecho con un porcentaje del 5 o|o de toros Durham de pedigrée y puros por cruza. Todo el ganado se encuentra en buen estado y se presentará prolijamente clasificado; los planteles en lotes de 25 a 30 cabezas, las lecheras de 40 a 50 vacas con sus crías, y los rodeos generales en lotes de 100 a 300 cabezas. Pastoreo: Debido a la necesidad de efectuar la entrega inmediata del campo, el vendedor facilitará potrero por cinco días, para las haciendas adquiridas, corriendo por cuenta y riesgo del comprador el cuidado de las mismas. Comisión 4 o|o en haciendas generales y 6 por ciento en reproductores, a cargo del comprador. Tren especial: Para mayor comodidad de los concurrentes, el día del remate saldrá un tren especial de Junín a Teodolina, el cual regresará una vez concluída la venta. Informes a nuestras casas. —Salaberry y Bercetche. v28

EDUARDO JOLLY

1.400 — VACUNOS — 1.400
incluso
UN TAMBO ESPECIAL
v20

EN GENERAL RODRIGUEZ (F. C. O.) — 353.o remate feria de haciendas generales.
HOY MIERCOLES 20 de abril, a las 13 (aunque llueva), empezándose la venta con la hacienda de matadero, para el que tengo anotados los siguientes lotes:
1.o El tambo completo del señor José A. Zabala (alias) Patacón, de Zárate, y compuesto de: 200 vacas lecheras Durham, con 200 terneros, mayoría chicos; 60 vacas lecheras preñadas; 2 toros servicio puros por cruza, procedencia Unzué y Echeyogen. Tambo de primer orden, especial en clase, buen estado y gran productor de leche; 40 años de selección continua y marca líquida.
2.o Del señor Domingo Caritat: 20 vacas lecheras Durham, con 20 terneros chicos; 20 vacas lecheras preñadas; 60 vaquillonas preñadas, de 2 a 3 años; 60 vaquillonas de 1 a 2 años; 1 toro servicio puro por cruza.
3.o Del señor Arturo Cardoso, de Suipacha: 30 vacas lecheras Durham, con 30 terneros de 2 meses; 20 vacas lecheras preñadas; 1 toro de 3 1|3 años de servicio, procedencia Mantequero.
4.o De otras procedencias: 80 novillos y vacas gordas; 150 novillitos y terneros; 60 vaquillonas tamberas; 30 vacas, con 30 crías; 50 vacunos al corte; 300 vacas mestizas Durham, buen estado, para cría o invernada, servidas con 5 o|o de toros puros por cruza.
Notas: Hay potreros en la feria para los lotes que lleguen con anterioridad a los remates y para los que deban esperar vagones para ser embarcados; personal competente para cargar y descargar, todo a precios equitativos. Comisión 2 o|o al comprador y 2 o|o al vendedor en vacuno, 3 o|o en yeguarizo y lanar. Horario de trenes: Salida de Once: 6.23, 7.10, 9.40 y 12.25, parando este último frente a la feria. Regreso de Rodríguez a las 16.26, 18.35 y 19.29, parando estos dos últimos frente a la feria. Nota: Pedidos de local e informes dirigirse directamente a la feria (U. T. 1 de Gral. Rodríguez), o a mi escritorio en Buenos Aires, 25 de Mayo 13 (U. T. 2570, Avenida). v20

Liquidación de Tambos
v20

EN GENERAL RODRIGUEZ (F. C. O.) — 94.o remate especial de tambos.
El MARTES 26 de abril, a las 14, venderé en remate público, en lotes y al alcance de todos, el afamado tambo de los señores Bautista Machicotti y Hnos., de General Rodríguez, y compuesto de: 135 vacas lecheras Durham, con 135 terneros de un mes; 100 vacas lecheras Durham con 100 terneros regulares y grandes; 15 vacas lecheras seleccionadas, con 15 toritos especiales al pie, colorados; 70 vacas lecheras preñadísimas; 110 vaquillonas de 2 a 3 años, preñadísimas; 90 vaquillonas de 1 1|2 a 2 años, servidas; 90 novillitos especiales; 17 toritos colorados de 1 y 1 1|2 años; 2 toros de 2 a 3 años, tostados; 1 toro tostado puro por cruza, liviano; 1 sulky con guarniciones; 2 carros lecheros con guarniciones; 21 caballos de tiro y silla; 15 potrancas y potrillos especiales. Este tambo es el mejor que ha salido a la venta hasta ahora, tanto por su producción de leche, clase y estado. No conozco otro más especial. Tiene 30 años de refinamiento, es muy parejo, todo colorado y servido por toros puros elegidos por su condición lechera y clase. Se invita a los interesados a presenciar el ordeñe en el tambo hasta el 24 del corriente. Notas: No se recibirá más hacienda que la anunciada. Comisión 4 o|o a los señores compradores en vacunos, 5 o|o en yeguarizos y 10 o|o en enseres. Hay potreros en la feria para los lotes que deban embarcarse y personal competente para cargar o llevar por tierra, todo en condiciones equitativas. Horario de trenes: Salida de Once a las 6.23, 7.10, 9.40 y 12.25, parando este último tren frente a la feria. Regreso de General Rodríguez a las 16.26, 18.35 y 19.29, parando estos dos últimos trenes frente a la feria. Pedidos de local o informes, dirigirse directamente a la feria (U. T. 1 de General Rodríguez), o a mi escritorio en Buenos Aires, calle 25 de Mayo 13 (U. Telef. 2570, Avenida). v20

Miguel y Angel Castellar

*1.800 VACUNOS. 2.500 LA*nares. En Azul, F. C. S. 540.o remate feria de haciendas, en nuestras instalaciones de Azul, F. C. Sud.
EL SABADO 30 de abril. Oportunamente detalles.—Miguel y Angel Castellar. v29

JUAN IRIGOIN
EL 24 DE ABRIL
40 - VACAS LECHERAS - 40
(Procedencia Pedro Urrizaga) y haciendas generales para matadero, cría e invernada.
En San Miguel (F. C. P.)
Trenes: De Retiro a las 11.30 y 12.25. De Pilar a las v23

3 - tambos - 3

EL 1.o DE MAYO A LAS 13, en San Miguel, F. C. P. Liquidación de los afamados tambos de don Luis Giordano, Pedro Irigoin y Manuel Barreiro (hijo). Hacienda especial en clase y gran producción de leche. Próximamente detalles [illegible]

Corradi Hnos.
(Martilleros: F. y A. Corradi)

REMATE JUDICIAL DE las haciendas de la sucesión de don Santos Copello, por orden del señor juez de lo civil de la capital federal, doctor César A. Campos, secretaría Jiménez Zapiola.
EL MIERCOLES 20 de abril, a las 12, en la estancia Cerro Verde, estación Banca, F. C. P., remataremos:

43	toros Aberdeen Angus, p. p. c.
4	id Shorthorn.
1089	vacas mestizas Angus con
450	terneros al pie.
188	vacas criollas.
47	novillitos.
6	burros pedigrée Poitou.
1	id Asturiano.
7	burras pedigrée Poitou con
2	crías machos al pie.
4	burros hechores.
74	burras mestizas de Poitou.
50	id cuarto-onas.
8	mulas.
87	yeguas mestizas.
480	yeguas y potros criollos.

Herramientas, muebles, útiles, enseres, etcétera.
Condiciones de venta: 8 o|o de nuestra comisión por hacienda de pedigrée y p. p. c.; 4 o|o sobre haciendas generales, y 10 por ciento sobre herramientas, muebles, útiles, enseres, etc., a cargo del comprador. Las haciendas serán presentadas a venta debidamente clasificadas en lotes, adecuados y entregadas inmediatamente de terminado el remate. Por más datos dirigirse al señor Mario Copello, [illegible]

INSTALACIONES, MUEBLES Y MERCADERIAS EN GENERAL

Furst Zapiola y Cía.

SOBRE UNA ESPLENDIDA LOMA

95 TERRENOS

ENTRE 2 ESTACIONES

VILLA MADERO y TAPIALES

Base: $ 4 mensuales

El Domingo 24, a las 14

TREN GRATIS

Pidan planos y boletos en Reconquista 434

95 LOTES EN VILLA MADERO y Tapiales. En el deslinde de esta capital, próximos a la estación "Villa Madero" (F. C. P. B. A.) y a solo 25 minutos del centro, con 32 trenes diarios. Están ubicados estos 95 lotes sobre una lindísima loma rodeada de edificación moderna. Esta venta responde a una orden terminante de liquidar a cualquier precio, con una base ínfima pero definitiva, así que la recomendamos muy especialmente. Base $ 4 el lote por mes, en 100 mensualidades.
EL DOMINGO 24 de abril a las 14 en punto. Tren gratis de ida y vuelta de la estación Buenos Aires (calles Vélez Sarsfield y Suárez) a la cual conducen los tranvías 24, 29 y 53. Este tren parará en la estación dicha. Pidan planos y boletos gratis en nuestra casa, Reconquista 434. —Furst Zapiola y Cía. a17

Alchourrón Hnos.

PETIT HOTEL MODERNO
Ombú 375, entre Corrientes y Sarmiento, a 3 cuadras de Callao, regia construcción, hecha a todo costo, en terreno de 8.66 por 19.15 metros. Ad corpus. Base 180.000 pesos moneda nacional c/l. Llave en mano. Venta por orden y cuenta de su dueño.
EL JUEVES 28 de abril a las 15 horas en nuestro escritorio, Sarmiento 643|45. Detalles: Primer piso. Sala, escritorio, comedor, fumoir, jardín de invierno, office, toilette, hall con espléndida escalera de roble para el 2.o piso. Segundo piso: 4 dormitorios, pieza de costura, vestíbulo y baño. Tercer piso: 2 piezas, cuarto de baño, vestíbulo, gran terraza con pileta para lavar. Subsuelo: 2 piezas, cocina, antecocina, despensa, carbonera, caldera de calefacción, patio y baño de servicio. Pisos parquet, herrajes extranjeros, zaguán con gran revestimiento de mármol. Títulos perfectos, los que pueden ser examinados en nuestra casa. Escrituración dentro de los 30 días de la venta y la entrega de la casa desocupada, en seguida de ser escriturada. Del comprador exigiremos el 5 o|o a cuenta de precio y el 3 o|o de nuestra comisión. Horas de visita de 10 a 12 y de 14 a 17 todos los días. Más datos en nuestra casa.—Alchourrón Hnos. a16

Rufino de Elizalde y Cía.

HOY

EN LAS HERAS — PARA tambo, [illegible] o cualquier clase de cultivos intensivos. 80 hectáreas de excelente campo. Con cédulas. A 7 cuadras de la estación Villars, C. G. B. A. y a 1 y 2 leguas de las estaciones General Hornos, Marcos Paz y Las Heras, del F. C. S. Base pesos 400 la hectárea, incluido pesos 15.000 en cédulas.
HOY MIERCOLES 20 de abril, a las 15, en nuestra casa, Reconquista 312, Buenos Aires. El campo se halla alambrado por tres de sus costados, siendo sus tierras y aguas de primera calidad. Linda al NO., SO. y NE. con campos y quintas de Zamudio y al SE. con Natal de Torres. Se visita cómodamente por Villars, Las Heras y Marcos Paz. En el primer punto está próxima la estancia "Los Ombúes", donde se facilitarán a los interesados los datos necesarios para la revisión del campo. Títulos perfectos. Seña 5 o|o. Comisión 2 o|o. Planos e informes a Reconquista 312, Buenos Aires.—R. de Elizalde y Cía. a19

JUDICIAL—DOS CASAS EN Adrogué, A 3 cuadras de la estación y sobre la plaza Rosales.
EL DOMINGO 24 de abril a las 16 y 15.30, sobre las mismas.
1.o—A las 16: Casa calle Cordero 552, edificada en terreno de 17m50 de frente al O. e igual medida en el contrafrente, por 55m30 en el costado S. y 55m90 en el N., y consta de vestíbulo, comedor, sala, 3 dormitorios, escritorio, antecomedor, baño, cocina y w. c. Base, $ 12.200.
2.o—A las 15.30: Casa de altos y bajos calle Espora 483, edificada en terreno de 8m56 de frente al O. e igual medida en el contrafrente por 74m50 en el costado N. y 73 m. en el S., compuesta la planta baja de sala, vestíbulo, galería, comedor, toilette, pieza de servicio, despensa, cocina y w. c. y la alta de 4 dormitorios, baño, toilette, vestíbulo, piecita y terraza. Base, $ 15.200. Venta ordenada por el señor juez de la provincia doctor Julio F. Aramburú, secretaría Manuel A. Peredo, en el juicio sucesorio de don Pablo Lazzati. Seña 10 o|o. Informes a nuestra casa, Reconquista 312, Bs. Aires o en La Plata, 47, núm. 646.—Rufino de Elizalde y Cía. a20

Luis Risso

Cangallo 486

EN RAMOS MEJIA. A 5 $ por mes, 34 lotes de 310 a 700 v|c. c|u. en 80 mensualidades. Calles Espora, Medrano y Lamadrid. Paraje muy alto, rodeado de quintas valiosas y espesa arboleda. Es la situación ideal para la quinta de recreo o la casa quinta habitación. Situados a 3 cuadras de la Av. Rivadavia y futura estación del F. C. O. y a 5 de las estac. R. Mejía y Haedo. Base $ 5 por mes en 80 mensualidades sin interés.
EL DOMINGO 24 de abril a las 14, en los mismos. Títulos perfectos. Comisión 2 o|o. Planos en nuestras oficinas en Buenos Aires. v24

Leone y Reigosa

IDEAL. — Avda. RIO DE Janeiro 1372, frente a la plaza Falucho y 2 cuadras de Corrientes, lujosa casa moderna para familia, consta de sala, comedor, 3 dormitorios, vestíbulo, baño instalado, cocina, despensa, pieza de servicio, w. c., etc. Construida en terreno de 10x28 varas. Ad corpus. Frente imitación piedra, cielorrasos y paredes decoradas, carpintería de cedro, etc. Base $ 32.000, incluso 15.000 $ a 2 años de plazo. Visítese de 13 a 16.
EL SABADO 23 de abril a las 16, remataremos en nuestra casa Cerrito 240. Seña 5 o|o. Comisión 2 o|o. Informes y prospectos en Cerrito 240, U. T. 5835, Libertad.—Leone y Reigosa. 1p

Antonio L. Grillo

HOY

*JUDICIAL—CASA en FLO*res, sobre Rivadavia 7319, 7329 y 7333, a 100 metros de la plaza y estación de Flores. Dos salones para negocio, 4 habitaciones interiores y dependencias. Amplio terreno de 500 varas.
HOY MIERCOLES 20 de abril de 1921, a las 17 horas. Base $ 37.500. Seña 5 o|o. Comisión 3 o|o. Inmediatamente se rematarán las instalaciones de la lechería, mercaderías de cigarrería, mostradores, armazones, etc. Al contado. Orden señor juez doctor Colombres, secretaría doctor [illegible], sucesión de Mariano Ripoll. Detalles, Lavalle 1344, escritorio Rabo. 1p

José A. Falbo

*120 TERRENOS, EN 80 men*sualidades, sin interés, en la ciudad de Adrogué (F. C. S.), sobre la gran Avenida Espora y calle Castelli, adoquinadas y con luz eléctrica, y con frente también a las villas Forges, Muratura y Remilies, rodeados de hermosos palacios de los señores Godoy, Calderón y otros edificios [illegible]
EL DOMINGO 24 de abril, a las 14 horas, sobre los mismos terrenos, con tren especial [illegible] estación Constitución [illegible]. Pidan planos y boletos [illegible] Bolívar 136.—José A. Falbo. a16

Miguel A. Sabatino

[illegible]

Calvaroso y López

JUDICIAL — PROPIEDAD Arévalo 304 entre Atacama y Camarones, a 1 cuadra de la Av. Cabildo y otra de Triunvirato; barrio comercial y de porvenir [illegible]. Son sus dimensiones [illegible]. Venta ad corpus. Sólida construcción de 2 habitaciones amplias, cocina, servicio, buena carpintería, [illegible] todo interior pavimentado, [illegible]. Base estimada $ 11.681.15. Por disposición del señor juez en lo civil, Dr. [illegible], secretaría Dr. [illegible], en el expediente No. [illegible].
EL DOMINGO 1.o de mayo, a las 15, sobre la misma. Títulos perfectos. Seña 10 o|o en efectivo. Comisión 3 o|o a cargo del comprador. Más datos a nuestras oficinas o en la secretaría actuaria. — Calvaroso y López, Rivadavia 833. a17

*PARQUE PATRICIOS. Acon*cagua 1880, entre Zavaleta y Monteagudo. Mide 10x25 varas (Ad corpus), edificada 22 cal. con 10 dormitorios amplios, cocina, w. c., patios mosaico. Renta 140 $ mensuales. Base $ 7.500, a plazos.
EL DOMINGO 24 de abril, a las 15, allí. —Calvaroso y López, Rivadavia 833. 1p

Subterráneo, Yatay 384, entre Av. Díaz Vélez y Potosí. Mide 10x30, 3 dormitorios, comedor, baño instalado, cocina, w. c., cielorrasos yeso, carpintería cedro, cloacas, adoquinado, terraza. Base $ 10.000.
EL DOMINGO 24 de abril, a las 16. —Calvaroso y López, Rivadavia 833. 1p

CABALLITO SUD, Santander 423|25|27 (altura Av. La Plata al 1600) entre Bonifacio y Dobla. Moderna: Sala al frente, 4 dormitorios, comedor, cocina y w. c., cielorrasos yeso, carpintería de cedro, terraza. Es negocio. Base $ 8.500, a plazos.
EL DOMINGO 24 de abril, a las 15.30. —Calvaroso y López, Rivadavia 833. 1p

¡ES UNA JOYA! — JUJUY 1587, entre Pavón y Garay. Sala, frente imitación piedra y balcones con barrotes de bronce, zaguán revestido, vestíbulo, 3 dormitorios, otro en altos, baño instalado, cocina con económica, w. c. para servicio, terraza, empapelado fino, puertas y celosías de cedro, cloacas, adoquinado y electricidad. Visítela de mañana. Base, $ 15.000, todo a plazos, con el 7 o|o y el excedente al contado.
EL DOMINGO 24 de abril, a las 16.30. —Calvaroso y López, Rivadavia 833. 1p

Triunvirato y Godoy Cruz 652. Casa de 4 dormitorios, cocina y w. c., cielorraso de madera, puertas con celosías. Mide 10x25 varas. Base, $ 6.000, a plazos.
EL DOMINGO 24 de abril, a las 14.30. —Calvaroso y López. 1p

Walger, Olascoaga y Resta

*LAS CHACRAS DEL BRA*gado.—1.950 ha. en 28 chacras, en la estación Comodoro Py (C. G. B. A.). Bases, pesos 250 y 320 la hect. A 3 años de plazo. Parte de los reputados campos de "Las Cañas" de Cambaceres. Venta por orden de la Swedish Atlantic Trading Company Ltd. 28 fracciones de 42 a 139 hectáreas de excelente campo para agricultura, con agua riquísima y tierras negras de primera clase, a 30 cuadras de la estación Comodoro Py, a 1 legua de Asamblea (ambas de la C. G. B. A.) y a igual distancia de Araujo, del F. C. M. A 5 horas de la capital federal. En la zona más rica de la provincia, donde los cultivos dan los más altos rendimientos. Bases $ 250 y 320 la hectárea, pudiendo pagarse el precio tercera parte al contado y el resto en tres cuotas anuales con interés de 7 o|o anual, pagaderos por semestres anticipados y garantía hipotecaria del mismo campo.
EL JUEVES 5 de mayo (fiesta) a las 14, en el hotel Ferrando, de la ciudad de Bragado. Después detalles completos. Entre tanto, visítense las chacras por Comodoro Py u Olascoaga, dirigiéndose a la administración en el establecimiento "Las Cañas". Informes en nuestra casa Florida 216, Buenos Aires.—Walger, Olascoaga y Resta. v24

Francisco Romano

Cangallo 521

EN VILLA BALLESTER. — Tres lotes de terreno, a pocas cuadras de la estación. Calle Buenos Aires frente al número 556 y al lado del núm. 556, entre Balcarce y Belgrano. Lotes 23, 24 y 25 de la manzana 101. Miden 8,60x57.72 v. c. Total 1.480 v. c. Sin base. Orden de su dueño, por ausentarse a Europa.
EL SABADO 23 de abril, a las 15, en mi hall, Cangallo 521.—Romano. v21

PALERMO — CASA CALLE Vera 975, entre Thames y Serrano, a una cuadra de Triunvirato, tranvías al frente números 13 y 15. Mide 10x38 vs., gran sala, 4 hab., baño, frutales, patio mosaico, adoquinado y cloacas pagas. Sin base, con facilidades. Venta forzosa.
EL DOMINGO 24 de abril, a las 14, allí. v21

*EN BARRACAS — POR DI*visión de condominio. A una cuadra de Patricios. Un lote de terreno ideal, formando esquina, se presta para edificar una gran casa. Calle Azara esquina Australia. Superficie total: 233.60 v|c. Adoquinado pago. Base, $ 3.500.
EL DOMINGO 24 de abril, a las 15.30, allí. v21

BOCA — RENTA 29.14 o|o— Gran casa calle Gaboto 574 y Suárez, a una cuadra de la dársena Sur, barrio muy comercial. Mide 12x35 vs. Consta de 2 pisos de 4 hab., vestíbulo, luz eléctrica, aguas corrientes, cocinas en cada piso, total 12 hab., patio mosaico, cloacas, etc. Renta real: 340 $ mensuales, o sea el 29.14 o|o sobre la base de 14.000, con facilidades.
EL DOMINGO 24 de abril, a las 15.30, allí. Datos Cangallo 521, U. T. 3614, Av. y Olavarría 589. v21

José A. Cevedo

*CALLAO ENTRE CORRIEN*tes y Sarmiento. Notable terreno, Rodríguez Peña números 258-262 y 260, medidas ideales, 17 v. 36 de frente, por 35 fondo y un martillo a favor de 8v21x15v50, superficie 751 varas. Edificios antiguos para demoler y hacer allí lo que impone tan importante ubicación. Base real, $ 80 la vara. Tercera parte al contado, tercera a 1 año y tercera a 2 años. Interés 8 o|o.
EL DOMINGO 24 de abril a las 16.30 en la misma. Planos, Corrientes 628. U. T. 3776, Avenida. — J. A. Cevedo. 1p

*RIVADAVIA 5305 esq. COL*payo. Frente a la Est. Caballito, subterráneo y Plaza 1.a Junta. Ubicación única. Por sus medidas ideales sirve lo mismo para un palacio que para una gran casa de departamentos con renta de primer orden. Se presta para formar 5 buenos lotes. Mide a Rivadavia 13v40 a Colpayo 58v38, costado O. 49v95 y contrafrente N. 18v38. Superficie 733 varas. Base $ 60 la vara, pudiendo quedar $ 20.000 en hipoteca al 8 o|o.
EL DOMINGO 24 de abril a las 15.30 en el mismo terreno. Informes, 628 Corrientes, U. T. 3776 Avenida. — J. A. Cevedo. 1p

*BACACAY 2947. DESOCU*pada. En Flores. A un paso de Rivadavia y Nazca, de la plaza Flores, iglesia y teatro. En lo más lindo de aquel interesante barrio de familias. Regia casa, llave en mano. Medidas ideales, 12 varas por 37. Sala, escritorio, hall, 4 dormitorios, gran comedor, baño, cocina, 2 piezas servicio. Jardín y frutales. Frente símil piedra, carpintería cedro, buenos herrajes, empapelados finos y detalles de lujo. Base, pesos 25.000, menos una hipoteca de 15.000 a 1 años de plazo 8 o|o. Visítese de 9 a 12 y de 15 a 17 o a otra hora con tarjeta de mi escritorio.
EL DOMINGO 24 de abril a las 14, en la misma.—J. A. Cevedo, 628 Corrientes, U. T. 3776, Avenida. 1p

Corral y Lauría

Ex socios de la casa José Conti y Cía.

*V. URQUIZA, 8 LINDOS TE*rrenos con orden de liquidar sobre pesos 1.50 v. c.
EL DGO. 24 de abril, a las 15. Pasteur entre Quesada e Iberá, a 3 cuadras del mercado y tranvía 84. Mide 10 por 35 varas. A las 15.30, Iberá, esquina Millar en 3 lotes de 300 y 350 v. c. Informes, Sarmiento [illegible] núm. 466. v24

Juan M. Brunetti y Cía.

Sucesores de Félix Lora y Cía.

*SOBRE CORRIENTES, CA*sa calle Guardia Vieja 4474, entre Gascón y Rawson. Eléctricos en la esquina. Edificio de material de 4 habitaciones, entre grandes y chicas, cocina, w. c., pileta, celosías, cloacas, adoquinado pago, etc. Terreno de varas 10x26.50. Base, $ 12 la v. c. con edificio.
EL DOMINGO 24 de abril a las 16, en la misma. Seña 5 o|o. Comisión 2 o|o. Datos, Rivadavia 714.—Juan M. Brunetti y Cía. a21

CORRIENTES ALTURA 5780. A 1|2 cuadra. Buena casa, calle Carril [illegible]. Ad corpus. Base $ 17.000. Con planos.
EL DOMINGO 24 de abril a las 15.30, en la misma. Desocupada. Abierta de 14 a 17. Visítese. Seña 5 o|o. Comisión 2 o|o. [illegible] a21

LO MEJOR DE FLORES— Casa calle Fray Cayetano 629, [illegible]

Guerrico y Williams

HOY
A LAS 20.30
CONTINUACION DEL REMATE
del señor
A. LANG WILLAR
CANGALLO 580
(4.° piso)
Guerrico y Williams

Rufino de Elizalde y Cía.

TRES LANCHAS A NAFTA del Tigre Club, en buenas condiciones, casco de madera y motores Brooke, en perfecto funcionamiento. Dispuestas para conducir muchos pasajeros o para destinar a cargas.
EL DOMINGO 24 de abril a las 16 en el embarcadero frente a la estación del eléctrico, y en el astillero Coppes, donde están fondeadas a los costados del puente. La lancha "Tigre Club II", con camarote y puente de cubierta, 30 toneladas, 15 metros 77 de eslora, 3m65 de manga y 0m85 de puntal; motor de 4 cilindros, 18 HP. Base pesos 7.000. Las lanchas "Gobernador Ugarte" y "Emilio Mitre", de 8 toneladas, 12m70 de eslora, 3m41 de manga, y 0m85 de puntal. Motor de 2 cilindros y 20 HP. Bases pesos 5.000 y 4.000. Seña 10 o|o. Comisión 4 o|o. Informes a Reconquista 312, Buenos Aires. R. de Elizalde y Cía. a18

D. GELDSTEIN y Cía.

1784 Bartolomé Mitre 1784

Muebles Pianos
ANTIGÜEDADES
HOY
A las 14 y a las 20

*REGIO JUEGO DORMITO*rio de roble 2 cuerpos; buen jug. comedor cedro y caoba, 15 piezas; juego sala, piano de concierto Mora, id para estudio; juego dormitorio nogal 3 cuerpos, 6 piezas; juego comedor Thompson 16 piezas, camas de bronce, de 1 y 2 plazas; escritorios de roble, juegos escritorio, sillones giratorios, caja hierro, regia colección de libros: por Tolstoy, Zola, Nordau, 24 tomos de obras famosas, etc.; guardarropas, dormitorios de roble, cedro, nogal y pino tea, roperos, aparadores, cómodas, camas de hierro a laqué, mesas de comedor, sillas vaqueta, id Viena, juegos para vestíbulo de roble, perchas, id, bañaderas enlozadas, lavatorios, bidets, espejitos, botiquín, buenas alfombras, carpetas, cortinados, carpetas felpa, adornos de metal, id porcelana, juego porcelana para mesa, id cristal, gobelinos, cuadros, arañas, máquinas de coser, fonógrafos, relojes, etc.
Antigüedades: Regia cómoda de jacarandá con incrustaciones de bronce, guardarropa caoba, cómodas id, juegos sala de jacarandá, id caoba, mesitas de centro, juego porcelana, etc. etc.
Instalaciones: Armazones, mostradores, heladera de cedro, mesitas, sillas, faroles, ventiladores, etc.
HOY a las 14, en el sótano: muebles y objetos en general, y a las 20 en el salón, B. Mitre 1784. Comisión 10 o|o.—D. Geldstein y Cía.; U. T. 1788, Libertad. 1p

Arturo Barros

EL DEPOSITO DE CAFE Y té, calle Rivadavia 7326. Por orden del síndico liquidador. Las existencias en mercaderías, muebles, maquinarias, etc. Máquina tostadora de café, moledora, caja registradora americana, balanzas, yerbas de varias marcas, café en grano y molido, cocos, chocolates, jardinera y caballo para reparto.
EL JUEVES 21 de abril, a las 14. Seña a satisfacción. Comisión 10 o|o.—Arturo Barros, San Martín 659. a14

José P. Ortiz y Cía.

HOY
ABOGADOS, ESCRIBANOS, PELUQUEROS, CAFETEROS, 15 BILLARES
Casi nuevos — Completos
a las 15 h. — C. Pellegrini 71

HOY, A LAS 15 HORAS. — PARA ABOGADOS Y ESCRIBANOS: 1 caja hierro Vetere tesoro; 1 biblioteca roble americano 3 cuerpos, de desarme con estantes y cristales; 1 mesa roble automática para máquina de escribir; 3 escritorios roble ministro doble frente; 1 gran mapa prov. Bs. As. última edición; 4 sillones roble giratorios, 1 prensa copiar oficio con mesa roble.
PARA PELUQUEROS: 1 rico toilette cedro con lunas biseladas, 3 cuerpos; 3 sillones de cedro con esterilla; 3 apoya pies niquelados; 1 armazón vidriera para perfumes; 2 mesas cajoneras; 2 perchas roble bastoneras.
PARA CAFETEROS: BILLARES, 8 Billares de carambolas casi nuevos, sin paño, con juego bolas y 12 tacos; 7 billares carambola cedro lustrado en perfecto estado, con paño, bolas y tacos; 2 mesas de discos Meluzzi completas y en perfecto estado; mesas, sillas y otros objetos que estarán a la vista.
35 MTS. TABIQUES BARANDAS cedro para escritorio con vidrios ingleses, 2 vidrieras muestrarios de cedro, grandes; escritorio comercial y 7 mts. tabique hierro con vidrios ingleses. Remataremos
HOY MIERCOLES 20, a las 15, en nuestros salones, 1er. y 2o. piso.—José P. Ortiz y Cía., Carlos Pellegrini 71. Comisión 10 o|o. 1p

*SASTRERIA Y RAMOS GE*nerales, por disolución de sociedad.
EL JUEVES 21, a las 14, sin base, en nuestro local, Carlos Pellegrini 71. 1p

AYERZA, CULLEN & SEOANE

[illegible] Ayerza, Humberto Cullen, [illegible] Ayerza, Ramón M. Seoane

LOS LUNES Y JUEVES a las [illegible], remate de comestibles, bebidas, [illegible], artículos rurales, [illegible] en nuestra casa, 183 Defensa 183.

*500 ROLLOS ALAMBRE NE*gro para puntas surtido, de Nos. [illegible] 14 con 20.000 kilos. En perfecto [illegible]. En nuestra casa, 183 Defensa 183.
EL JUEVES 21 de abril, a las 15 se rematarán en lotes a gusto de los compradores, por orden de una casa introductora y por cuenta de quien corresponda, llegados en el vapor "Mirach". Seña 20 o|o. Comisión 10 o|o.—Ayerza, Cullen y Seoane. a17

117 PIEZAS ARPILLERA, de 10 onzas 40", con 13.426 yardas. Averías. En nuestra casa, 183 Defensa 193.
EL JUEVES 21 de abril, a las 15, se rematarán en lotes, por orden de una casa introductora, por cuenta de quien corresponda y con intervención de seguros; llegadas en el vapor "Framlington Court". Seña 20 o|o. Comisión 10 o|o.—Ayerza, Cullen y Seoane. a20

*6 ESTANTES: ficheros y ar*chivos de acero, para escritorio. Averías. En nuestra casa 183 Defensa 183.
EL JUEVES 21 de abril, a las 15, se rematarán por orden de La Camoña, por cuenta de quien corresponda y con intervención de los señores Lockwood y Co., agentes de seguros; llegados en el vapor "Pacific Bridge". Seña 20 o|o. Comisión 10 o|o.—Ayerza, Cullen y Seoane. a20

BATERIA ENLOZADA: 340 docenas tazas, 50 docenas cucharones, 135 docenas bacinillas; medidas surtidas. En nuestra casa 183 Defensa 193.
EL JUEVES 21 de abril, a las 15, se rematarán en lotes a gusto de los compradores, por orden de una casa introductora. Seña 20 o|o. Comisión 10 o|o.—Ayerza, Cullen y Seoane. a20

VARIOS: 120 docenas baldes galvdos., 80 docenas hachas, 6 charretas de campo y ciudad, 10 guarniciones sulkys, 5 tanques usados para agua, 26 lonas nuevas y usadas para parvas y carros, 150 cajones polvos antisárnicos y lombricidas, 300 bolsas polvo tabaco y 3.200 bolsas vacías nuevas, avería, etc., etc. En nuestra casa 183 Defensa 193.
EL JUEVES 21 de abril, a las 15, se rematarán en lotes, por cuenta de quien corresponda. Seña 20 o|o. Comisión 10 o|o.—Ayerza, Cullen y Seoane. a20

ARTICULOS ALMACEN: 100 bolsas avellanas y nueces, 350 bolsas arroz, 70 cajones aceite, 265 cajones orejones y pasas uva, 480 cilindros yerba, 75 bolsas fariña y lentejas, 150 cajones pasta tomate, 100 cajones sardinas en aceite, 250 cajones champagne y vino blanco de mesa, 500 cajones azul lavar, 130 cajones lustrollo, 170 cajones jabón amarillo y negro, 40 cajones jabón inglés, 150 docenas pares zapatillas, etcétera, etc. En nuestra casa 183 Defensa 193.
EL JUEVES 21 de abril, a las 15, se rematarán en lotes. Seña 20 o|o. Comisión 10 por ciento.—Ayerza, Cullen y Seoane. a20

BERETTA y Cía.

AVERIAS
301 CHAPAS LISAS,
17 INODOROS,
El JUEVES 21 de ABRIL

*301 CHAPAS LISAS, GAL*vanizadas 1m83 x [illegible] mts. No. 18, con [illegible] averías, 20.301 kilos vapor [illegible], por orden de los señores Mario y Cía. por cuenta de quien corresponda y con intervención de los representantes de compañías de seguros. El remate se efectuará
EL JUEVES 21 de abril, a las 14, en nuestra casa, Av. de Mayo 1066 y Victoria 1071. Comisión 10 o|o.—Beretta y Cía. 19

17 INODOROS BLANCOS, procedentes del vapor Holcratas, por orden del señor José Ma. Rivero, con avería, por cuenta de quien corresponda y con intervención de seguros.
EL JUEVES 21 de abril, a las 14, en nuestra casa, Av. de Mayo 1066 y Victoria 1071. Comisión 10 o|o.—Beretta y Cía. 19

FARMACIA IMPORTANTE lote de artículos de farmacia, específicos de varias clases, por cuenta y orden de una farmacia en liquidación, en lotes, además balanza, caja registradora último modelo, caja caoba, frascos, tarros, balanza para niños, e infinidad de drogas y artículos para farmacéuticos, 2 estufas esterilización, 1 microscopio Koritska, 1 botiquín y 100 hilos anilinas.
EL JUEVES 21 de abril, a las 14, en nuestra casa, Av. de Mayo 1066; las mercaderías están en exposición. — Beretta y Cía. 19

*JUGUETERIA, LIQUIDA*ción de una partida de juguetes, peines, [illegible], inviables y demás artículos de bazar, orden de una casa importadora.
EL JUEVES 21 de abril, a las 15.30, en nuestra casa, Av. de Mayo 1066 y Victoria 1071. Comisión 10 o|o.—Beretta y Cía. 19

*CAJA REGISTRADORA, co*la de caoba, moderna, se rematará
EL JUEVES 21, a las 15.—Beretta y Cía. 19

BUENOS CUADROS AL OLEO
HOY A LAS 20.30

CUADROS AL OLEO, buena colección de cuadros al óleo, de varios autores, gran paneaux al óleo, se rematarán
HOY MIERCOLES 20 de abril, a las 20.30 en nuestra casa, Avenida de Mayo 1066. — Beretta y Cía. 1p

PETRELLI y Hnos.

En nuestra casa, Bmé. MITRE 2785

HOY MIERCOLES 20, a las 14
TIENDA, ROPERIA y TEJIDOS

*POR CUENTA DE REPRE*sentantes y fabricantes, remataré gran stock de mercaderías nobles; 1.400 docenas medias, 650 docenas camisetas, 3.000 docenas pañuelos, 250 docenas echarpes, colchas, carpetas, frazadas, toallas, repasadores, servilletas, impermeables, franelas merino, gabardina en lotes chicos y grandes, a vender sin retirar lotes. Comisión 10 o|o al comprador.

José Acosta

Moreno 876

15.000 CIGARROS DE HOJA en perfecto estado, nuevos, recién recibidos de Bélgica, remataré fraccionados en lotes, por cuenta de una casa importadora.
EL VIERNES 22 de abril, a las 15, en mi local, Moreno 876. Comisión 10 o|o. Seña 20 o|o.
727 CHAPAS HIERRO NEGRO, del No. 26, 1x2, remataré por cuenta de quien corresponda y con intervención de seguro, averías.
EL VIERNES 22 de abril, a las 15, en mi local, Moreno 876. Comisión 10 o|o. Seña 20 o|o.
328 CHAPAS LISAS GALVANIZADAS, de los Nros. 12, 18, 20, 26. 4x8, 2x7, por cuenta de quien corresponda y con intervención de seguro. Avería.
EL VIERNES 22 de abril, a las 15, en mi local, Moreno 876. Comisión 10 o|o. Seña 20 o|o.
UN MOTOR HORIZONTAL A VAPOR, 25-30 caballos de fuerza, en perfecto estado. Una bomba tipo zapa, colocada en armazón para funcionar a mano o correa. Una bomba para pozos de cuerpo de bronce con su eje cigüeñal, engranajes y poleas. Una mesa con sierra circular y poleas correspondiente; 32 discos para rastra; 73 balancines. Un motor de aire caliente, una bomba para pintores, un bomba y depósito para desinfectante, una rastra disco, una zorra con balde Decauville.
UN MOLINO AERMOTOR DE 8' rueda torre 35', un bebedero 4 mts. largo, dos depósitos de 500 litros, 850 postes cuadrados con perilla de [illegible].
500 CAJAS POLVOS DE TOCADOR, 3.200 rollos papel de empapelar, alemán.
EL VIERNES 22 de abril, a las 15, en mi local, Moreno 876. Comisión 10 o|o. Seña 30 o|o.—José Acosta. 1p

Giménez Zapiola, Panelo y Cía.

HOY

SIN BASE — FILATELICA, valiosa colección de 20.248 estampillas diferentes, en tres tomos, marca Ivert y Tellier, cuyo precio de catálogo es superior a 200.000 francos. Tiene varios países completos y otros casi completos, con un buen surtido de sellos raros y antiguos y además más de 1000 de la guerra y de los nuevos estados europeos. Venta sin base, por liquidación.
HOY MIERCOLES 20 de abril a las 15 h., nuestro escritorio. Seña a satisfacción. Comisión 10 o|o.—Giménez Zapiola, Panelo y Cía., Florida 239. a9

ACCAME y Cía.

JUDICIAL — HOY
Estantes, mostradores, vidrieras, vitrinas, caja registradora marca National, etc. Sin base. HOY a las 15 en nuestras oficinas, Alsina 543. v20

Basilio E. Chiappori

JUDICIAL—LOS MUEBLES y útiles de las oficinas pertenecientes al concurso formado a la firma Bourse, Payssé y Cía. Venta ordenada por el síndico liquidador don Francisco A. Vila. Autos que tramitan por ante el juzgado a cargo del doctor Eduardo M. Naón, secretaría del doctor Julio M. y Herrera. Remataré:
EL 26 DE ABRIL, a las 20 horas, en el local calle Bartolomé Mitre N.o 745. Por informes y prospectos, ocurrir a mis oficinas, Lavalle 1346, U. T. 6259 Libertad.—Chiappori. v26

B. Pianezzi y Cía.

HOY

MOBLAJE ESTA TARDE a las 14.30 y 20.30, Tucumán 2651, remataré todo casi sin uso, rico piano 3 pedales, Wober, juego sala, jardinera y espejo, mesita, pedestales, todo a oro París, ricos adornos, 1 escritorio completo en roble, 2 dormitorios caoba, 1 soberbio comedor caoba y vitrinas, sillería, juego cuero, menaje completo, carpetas, cuadros, arañas, alfombras, etc., 1 bonito antecomedor roble. Comisión 10 o|o.—B. Pianezzi y Cía. 1p

Tomás Corrado

*CAMISERIA Y SOMBRERE*ría lujosa. Carlos Pellegrini 375. Remataré EL JUEVES 21 a las 15, todas las existencias de este importante negocio, mercaderías nobles de última novedad de las casas más importantes y la que jamás hasta la fecha ha salido en subasta pública. Venta liberal y sin base, cuyo detalle en parte, es: cuellos de hilo, puños idem, camisetas de crepé, lana, hilo, seda, etc. Camisas de hilo, seda, crepé, etc. Calzoncillos de seda, hilo, crepé, cortos y largos, metros de bramante, [illegible] vidrieras, estanterías, hormas, planchas, útiles, etc. 1p

José H. Jaliñaga

*IMPORTANTE CORRIEN*tes 1731. Fotografía, máquinas de galería y campaña, [illegible]
EL VIERNES 22 de abril, a las 13.30 (Vidrios). Datos y prospectos, Bmé. Mitre [illegible]. v21

Adolfo Calvete

RICO moblaje de Thompson [illegible]

Guillermo Gowland y Cª

MIERCOLES Y VIERNES Remate de comestibles, bebidas, [illegible] artículos rurales, [illegible] en nuestra casa, Bolívar 351 a 361. [illegible]

2.998 ROLLOS ALAMBRE— galvanizado liso, núms. [illegible] de 50 kilos. (Averías). En nuestra casa, 351 Bolívar 361.
EL VIERNES 22 de abril, a las 15, se rematarán en lotes, por cuenta de quien corresponda, y con intervención de [illegible] seguros. Seña 30 o|o, en efectivo.—Guillermo Gowland y Cía. a17

*20 FARDOS TABACO HA*bano [illegible] (Averías). En nuestra casa 351 Bolívar 361.
EL MIERCOLES 20 de abril, a las 15, se rematarán por cuenta de quien corresponda y con intervención de los señores J. H. Cavallier, Houtelland Son, agente del Lloyd Inglés. Seña 30 o|o en efectivo. Comisión 1 por ciento.—Guillermo Gowland y Cía. a17

ALMACEN — 290 BOLSAS azúcar, 154 barricas y bolsas yerba, 306 bolsas porotos Pallares, 53 cajones té Cruz Azul, 599 docenas trapos piso, 210 latas y bolsas café, 40 bolsas arroz valenciano, 340 latas sardinas y anchoas, 74 bolsas orejones, 148 cajones Oporto, Marsala y anís, 390 latas aceitunas, 159 quesos Italia, 24 cajones jabón inglés en panes, 22 bolsas afrecho de arroz, etc. etc. Un lote de ferretería. Averías. En nuestra casa, 351 Bolívar 361.
EL MIERCOLES 20 de abril, a las 15.30 horas, se rematarán en lotes. Seña 30 o|o.—Guillermo Gowland y Cía. a19

RURALES — 17.850 METROS alambre tejido para cerco, cercos y gallineros; 610 rollos alambre ovalado de alta resistencia, núms. 17|15 y 16|14, de 45 kilos; 190 rollos alambre púa; 59 tranqueras [illegible] de 1 1|2 a 5 mts., 49 tanques australianos completos, de 6 a 20 chapas; 59 bebederos hierro galvanizado, 45 caños galvanizados, 14.000 varillas y varillones madera, 316 rollos soga, 57 portones y puertas tejido, 20 cajones desinfectante, bulones, tríos cadena, 120 piezas ruberoid, [illegible] torniquetes, carretillas, etc., e infinidad de otros artículos. En nuestra casa, 351 Bolívar 361.
EL MIERCOLES 20 de abril, a las 14 horas, se rematarán en lotes. Seña 30 o|o.—Guillermo Gowland y Cía. a19

73.455 BOLSAS NUEVAS, 10|47" (Averías). En nuestra casa, 351 Bolívar 361.
EL VIERNES 22 de abril, a las 15 horas, se rematarán en lotes, por cuenta de quien corresponda y con intervención de los agentes de seguros. Seña 30 o|o en efectivo.—Guillermo Gowland y Cía. a20

Carlos Trincavelli y Cía.

HOY — REGIAS ARAÑAS. HOY, a las 20.30, continúa la gran liquidación de artefactos de la más alta novedad, de la antigua casa Rivadavia 2480, por liquidación total: 180 arañas de bronce y cristal Baccarat, modelos de la última creación; brazos, plafonniers, faroles Versalles, ricas lámparas de pie para salón, hall y jardín de invierno; 100 lámparas de pie, veladores, bombas, tulipas y demás artículos del ramo. Aprovechen esta ocasión, única de verdad, por cesación de negocio.
HOY a las 20.30, en Rivadavia 2480. 1p

HOY — MUEBLERIA—Hoy a las 15, continúa el remate de la gran mueblería y tapicería Cangallo 846, por desalojo judicial. Remate a quemar para comerciantes y particulares hay 50,000 $ a liquidar, nada de mistificaciones, a vender 40 juegos dormitorios y 22 juegos de comedor, varios estilos y desde el más modesto al lujoso, camas de bronce, juegos de sala dorados, espejos, sillas de todas clases, muebles sueltos y demás artículos del ramo. Nadie falte que es a quemar hoy a las 15. Comisión 10 o|o. 1p

Juan S. Mazzei

*JUDICIAL — GRAN ALMA*cén de suelas. Corrientes 3551. Remataré el día 26 del corriente, a las 13. Gran surtido en suelas, box-calf, gum metal, cabritillas charoladas, cabritillas, descarnes, charoles, gamuzas, badanas, carneros, tacos de goma, pomadas, Balmoral, clavos, semillas, botones, cintas, cordones, cementos, instalaciones, caja de hierro, escritorio, báscula, máquina de medir cueros, letreros, Bombé, moldes, mostradores, instalación eléctrica, gran cantidad de herramientas modernas para zapateros, y muchos otros artículos del ramo que no detallo por su mucha extensión. Seña en cada lote. Comisión 10 o|o. Informes, Talcahuano 469, U. T. 4098, Libertad. v26

Francisco Miri

JUDICIAL — Guaraní No. 50
El 24 de abril a las 14 horas, por disposición del señor juez de lo civil de la capital, Dr. Amadeo Gras, en los autos sucesorios de Baumann de Banchi doña Frida y otro, procederé a la venta en pública subasta de todos los muebles y enseres que adornaban la casa de la causante, cama, ropero, aparador, trinchante con lunas biseladas, relojes, panneau, macetones para patio, etc. etc. Comisión 10 o|o a cargo del comprador. Seña a satisfacción. Buenos Aires, abril 19 de 1921. v24

Feoli y Sosa

JUDICIAL—UNA CAJA DE hierro, 60x80, una máquina de escribir "Adler", una casilla de madera de 3.70x3 y un galponcito anexo a la misma de 5x3.
EL SABADO 23 de abril, a las 14, en el local Anchorena 404. Más detalles, Cangallo 521. 1p

D. G. Pianteri y Cía.

MOBLAJE

*HOY A LAS 20.30: DEL SE*ñor Carmelo J. Demarco, que se ausentará, (en la casa Santa Fe 3352), en breve a Europa, en el "Príncipe Udine". Sala nogal tallado, piano, espejo jardinera, vitrina, araña 12 luces, alfombras, cuadros, bronces, figuras, biscuit, adornos, etc.; juego de antesala, escritorio N. A. completo, dormitorios caoba y marquetería a desarmar, colchones, comedor Imperio, vitrina, [illegible], sillas, 9 piezas de Rochelli, cristalería, metales finos, porcelana, macetas, roble, carpetas, columnas, vestíbulo, plantas y demás útiles que están a la vista. Comisión 10 o|o. Visítese. Datos, San Martín núm. 195. 1p

Getzman & Kolliar

1835 Tucumán 1835

MAÑANA: REMATAREMOS buenos muebles [illegible]. Comisión 10 o|o a cargo de los compradores.—Getzman y Kolliar. 1p

J. C. Naón y Cía.

MUEBLES IMPORTADOS: [illegible]
EL MIERCOLES 20 de abril a las 14 y a las 20 horas, en nuestro salón de ventas, Bartolomé Mitre 580. Comisión 10 o|o.—J. C. Naón y Cía. U. T. 3902, Av. a17

Pedro Robledo

HOY-MOBLAJE

DEL GERENTE DE LA compañía marinera Franco-Belga, señor J. Castaldi, que se ausenta a Bélgica, lo remataré al mejor postor en la casa calle Charcas 1557.
HOY MIERCOLES 20 de abril, a las 14.30, continuando a las 20.30, piano frente, sala y antesala, dorada oro París, bronces, mármoles, jarrones, bibelots, arañas francesas, gobelinos y cuadros de buenas firmas, escritorio completo N. A., 2 mesas cuero N. A., soberbio dormitorio caoba palo rosa y bronce, otro idem más sencillo. Espléndido comedor Imperio, caoba palo rosa y bronce, 15 piezas, metales finos, porcelanas, cristalería, cortinados seda bordados, carpeta felpa, reloj, baño, cocina, vestíbulo roble y seda, plantas y cuanto constituye este selecto y confortable menaje. Comisión 10 o|o. Seña 1 o|o. Visítese.
Esta tarde a las 14.30, continuando a la noche a las 20.30. Charcas 1557. 1p

Aduana de la Capital

(OFICINA DE REMATES)

EN LOS GALPONES 12 y 15 de Catalinas Norte.
EL DIA 26 DE ABRIL, a las 14.30, se procederá, por orden del señor Administrador interino don Guillermo Ansó Quintana, a la venta de las mercaderías salvadas del incendio ocurrido en dichos galpones el día 15 de septiembre ppdo., figurando entre ellas 23 automóviles, arpillera, bolsas, papel, tabaco, vidrios, etc. Sin comisión. Seña, 20 o|o. Otros informes, al jefe. a20

Alfredo G. Pasalagua

JUDICIAL v23

EL SABADO 23 ABRIL a las 14 en 25 de Mayo 89, remataré por orden de los señores Barbetor y C. y Capdevilla y C., síndicos del concurso de don José M. [illegible], las existencias de esta antigua sastrería, casimires extranjeros, forros, botones, máquinas, estanterías, etc., etc. Seña a satisfacción. Comisión 10 o|o. v23

Bonorino y Ciolli

EL JUEVES 21, a las 14.30, remataremos en lotes en nuestra casa Bolívar 266: 400 chapas hierro galvanizado No. 26; 110 piezas hule; 100 piezas arpillera de 10 onz.; 1.000 docenas cucharas de aluminio; 1.050 docenas tenedores de aluminio; 1.200 tazas para caldo; 12 tijeras para caños, 9 piezas tarlatán doble ancho, 3.000 polveras con espejos, 500 gruesas botones para camisas, 8 lámparas para mesa. Averías por cuenta de quien corresponda y con intervención de los agentes de seguros. Seña 30 o|o. — Bonorino y Ciolli. a20

Vernengo e hijo

Mañana
a las 15 y a las 21
RICOS MUEBLES
ARAÑAS, ADORNOS, PIANOS, etc.
En ESMERALDA 65|69
Lea detalles.

POR CUENTA Y ORDEN de una guardadora: ricos muebles, entre ellos varios importados. Hermoso dormitorio caoba de la casa Luraschi, comp. del ropero, toilet, 3 camitas, 2 mesas luz y 4 sillas, otro inglés de cedro, 6 piezas, varios otros de estilos modernos en roble y cedro con marq. y bronces, gran comedor francés de Luraschi, caoba y bronces; comp. de aparador, trinchante, mesa, 10 sillas y 2 sillones, otro de citronier, 15 piezas, otro inglés importado de roble, 15 piezas, varios en cedro y roble, sillas de varias clases doradas, muebles de fantasía, [illegible], 2 hermosas bergeres, 2 ricas camas bronce, hermosas arañas francesas de bronce y Baccarat, algunas del país, ricos grabados y óleos, cortinados de Thompson, almohadones Duret, metales de Cristofle, Reed y Barton, Plata Princesa y Lappas, juego sala laqué y esterilla, mesas de centro y columnas doradas (importadas), 2 hermosas piezas Morris roble, juegos de hall, adornos de todas clases, estufas, [illegible], estuche cubiertos ingleses, bronces, escritorios de todas clases, juego marroquí francés, 4 piezas, varios otros modelos, 2 buenos juegos de mesa, porcelana, cristalería, un cuarto baño completo, calentador Cosmos cobre, 127 rollos pianola, 18 notas y un enorme surtido de toda clase de objetos que se hallan en exposición. Remataremos
MAÑANA a las 15 y a las 21 en nuestra casa Esmeralda 65|69. Comisión 10 o|o.—Vernengo e hijo. 1p

PIANO 1|4 COLA CAOBA marca Gebrüder Stingel, 1 piano pianola caoba, 88 notas marca Ricca y Son.
MAÑANA a las 21 en Esmeralda 65|69. Vernengo e hijo. 1p

COMERCIANTES. — BUEN surtido de toda clase de muebles por juegos y sueltos, sillas, espejos y demás objetos en el sótano, Esmeralda 65|69.—Vernengo e hijo. 1p

J. Solari y Cía.

ALMACEN DE comestibles y bebidas, calle Paraguay No. 3591, esq. Gallo. Remataremos
EL VIERNES 22 de abril, a las 14.30, por cuenta y orden de su dueño, todas las existencias de mercaderías, muebles y útiles de este negocio. Mañana detalles. Más datos a nuestras oficinas, Alsina [illegible], U. T. [illegible].—J. Solari y Cía. v21

ITHURALDE & GONZALEZ

En nuestra casa CHACABUCO 138

HOY miércoles 20 a las 13.30 en punto

IMPORTANTÍSIMO REMATE

de Tejidos y Boneteria

CON INTERVENCION DE SEGUROS: 162 piezas de sargas en colores surtidos, 166 piezas casimir de algodón, mezcla y pura lana, 42 piezas gambrona doble ancho, 22 piezas gabardina, 2340 gruesas broches de presión finos, 17 piezas de taffetas negros de seda en 0.90 de ancho.

AVERIA

162 piezas de hule negro para forros de coches, 100 docenas de servilletas para mesa, de 0.50 c|una.
TEJIDOS: Paños, casimires, velours, cheviot, géneros de fantasía, tartanes, bombasíes, moletones, franelas, franeletas, terciopelos, crepe, brines, fustanes, lienzos, irlandas, uso doméstico, zephires, lienzos acordonados, telas floridas, cotonadas, julietas, damascos, alemaniscos, [illegible] etc.
BONETERIA: Gran surtido de camisetas y calzoncillos [illegible] en colores, alemanes y españolas, camisetas de algodón, [illegible] manga larga y corta, en varios tipos, calcetines para hombre, en colores y de fantasía, de lana, seda y algodón en varias clases, medias largas para niños, medias de seda, [illegible] algodón [illegible] negras, blancas y marrón, en varias clases.
POR CUENTA DE UNA CASA IMPORTADORA: Gran [illegible] en colores en varias clases, [illegible]
VARIOS: [illegible] carpetas, hule para mesa, [illegible] turcas y de granité, servilletas, [illegible] tiradores, etc., etc. [illegible] a cargo del comprador.

Ungaro & Barbará

Suc. de Bravo Ungaro y Cía.

El viernes a las 15
60.000 KILOS PAPEL OBRA.
55.000 KILOS CARTON PAJA.
8.000 YARDAS TELA PARA ENCUADERNAR.
Todo en perfecto estado.

60.000 KILOS PAPEL OBRA [illegible] Nuestra casa Viamonte [illegible]. Seña 30 o|o. Comisión 10 o|o.—Ungaro y Barbará.

55.000 KILOS CARTON Paja [illegible]

*TELA PARA ENCUADER*nar [illegible]

15 RESMAS PAPEL DE S[illegible]

8.000 KILOS ARROZ [illegible]